ಪಜ್ವೈಸ್ ತಕೊಡೆ

ಮನ್ಶ್ಯಾಪಾ

ರಾಕ್ಣೊ 50 ಸ್ಮಾರಕ

5592
Gen → Kon → Com
THA

5572
GEN | Kon (com) THA
Best compliments from:
The Editor "RAKNNO"
Konkani Language & Cultural Foundation (R.) Mangaluru
THA

ಮಸ್ಕಿರ್ಯೊ

(ಫೊಸ್ ಫೊಸ್ ಹಾಸೊ)

THIS BOOK IS DONATED BY
MELVYN RODRIGUES
PRESIDENT KAVITA TRUST
IN THE NAME OF
TEACHER, CELINE TAURO

ಸಿಜ್ಯೆಸ್ ತಾಕೊಡೆ

ರಾಕ್ಣೊ ಪ್ರಕಾಶನಾಚೆಂ ಪುಸ್ತಕ್

MASKIRYO: A Collection of select satire in Konkani by Cyril G. Sequeira (CGS TAKODE) Published by Fr. Vincent V. Menezes for Raknno Prakashan, Kodialbail, Mangalore-575 003, Karnataka, India.

Printed at Codialbail Press, Mangalore-575 003.

Cover Design: **Eddie Sequeira.**

Copy Right: **Smt. Sylvia Sequeira,**
December, 1987.

5572

Konkani Language & Cultural Foundation (R) * Mangaluru

N/Kon.

ಮಸ್ಕಿರ್ಯೊ

(ಫೊಸ್ ಫೊಸ್ ಹಾಸೊ)

ಬರವ್ಪಿ : ಸಿಜ್ಯೆಸ್ ತಾಕೊಡೆ

ಉಜ್ವಾಡಾವ್ಪಿ : ರಾಕ್ಣೊ ಪ್ರಕಾಶನ್, ಮಂಗ್ಳುರ್

ಛಾಪೊ : ಕೊಡಿಯಾಲ್‌ಬೈಲ್ ಪ್ರೆಸ್

ರಾಕ್ಣೊ ಪ್ರಕಾಶನಾಚೆಂ 49-ವೆಂ ಪುಸ್ತಕ್ ವೊಲ್ ರು. 7/-

ಅರ್ಪಣ್

"ಕಿತೆಂ ಜಾಯ್ತ್ ಕಿತೆಂ ಜಾಯ್ತ್
ಎಕಾ ಕುಟ್ಮಾಂತ್ ವೊಗಾ ಶಿವಾಯ್ತ್
ಇಲ್ಲೊ ವೋಗ್, ಇಲ್ಲೊ ರಾಗ್, ಇಲ್ಲಿ ಲಡಾಯ್ತ್
ಹಿಚ್ ಘರಾಂತ್ಲಿ ಧಾದೊಸ್‌ಕಾಯ್ತ್ !"

—ವಿಲ್ಫಿ ರೆಬಿಂಬಸ್.

ಮ್ಹಜೊ ಸಾತ್ವೊ ಸಾಕ್ರಾಮೆಂತ್
ಸಿಲ್ವಿಯಾ
ಹಿಕಾ ಹಿ ಕೃತಿ ಸಮರ್ಪಿತ್.

ಪಾಟಿ ಆಸ್‌ಲ್ಲಿಂ ರೈಲಾಂ

'ಸಿಜ್ಯೆಸ್ ತಾಕೊಡೆ', ಆಪ್ಲ್ಯಾ ವಿನೋದಿಕ್ ಲೇಖನಾಂನಿ ಹಾಸ್ಯಾ-ಗ್ಯಾಸ್ ಪುಣ್‌ಯಿೊ ಭರ್ತಾಗಿ ಮ್ಹಣ್ಚೊ ದುಭಾವ್ ಮಾರ್ತಾ! ಹಾಚೆ ವಿನೋದ್ ವಾಚ್ತಾನಾ ವಾಚ್ಪ್ಯಾಂಕ್ ಧಾರಾಳ್ ಮನೋರಂಜನ್ ಮೆಳ್ತಾ ಮಾತ್ರ್ ನ್ಹಯ್ ಬರೆಂಚ್ ಹಾಸೊಂಕ್ ಮೆಳ್ತಾ. ಸಬಾರ್ ವರ್ಸಾಂ ಥಾವ್ನ್ ಕೊಂಕ್ಣಿ ಪತ್ರಾಂನಿ ಹಾಸ್ಯ ಲೇಖನಾಂ ಬರವ್ನ್ ಹೊ ಸಮೆಸ್ತಾಂಕ್ ಒಳ್ಕಿಚೊ ಜಾಲಾ. ರಾಕ್ಣ್ಯಾರ್ ವ್ಹಾಳೊನ್ ಯೆಂವ್ಚ್ಯಾ ಹಾಚ್ಯಾ ಫುಗೆಟ್ಯಾ ಬರ್‍ಯಾಚ್ ರುಚ್ತಾತ್. ಮಿೊತ್ ಮಿರ್ವೊನ್ ಚಡ್‌ಲ್ಲ್ಯಾ ಮ್ಹಾರ್ಗಾಯೆ ಆನಿ ಇತರ್ ಕಾರಣಾಂಕ್ ಲಾಗೊನ್ ದೇಶಾಂತ್ ಅಶಾಂತಿಚ್ ಭರ್ಲ್ಯಾ. ಅತಾಂ ಅಶೆಂ ಜಾಲ್ಯಾರ್ ಫುಡೆಂ ಕಶೆಂ? ಮ್ಹಣ್ಚೊ ಏಕಾ ಥರಾಚೊ ಉದ್ವೇಗ್‌ಚ್ ದಿಸ್ತಾ ಶಿವಾಯ್ ಶಾಂತಿ-ಸಮಾಧಾನ್ ಮಾಯಾಕ್ ಜಾಲಾಂ. 'ರಾಕ್ಣೊ ಪ್ರಕಾಶನಾ'ನ್ ತಯಾರ್ ಕೆಲ್ಲೊ ಸಿಜ್ಯೆಸಾಚಾ ವಿನೋದಿಕ್ ಲೇಖನಾಂಚೊ ಸಂಗ್ರಹ್ 'ಮುಸ್ಕಿರ್ಯೊ' ವಾಚ್ಪ್ಯಾಂಕ್ ಅಶಾಂತಿ ಮಧೆಂ ಹಾಸೊನ್ ಜಿಯೆಂವ್ಕ್ ಉಪ್ಕಾರ್ತಲೊ. ಏಕ್ ಪಾವ್ಟಿಂ ವಾಚುನ್ ಹಾಸೊನ್ ಜಿರಯಿಲ್ಲೊ ವಿನೋದ್, ಫುಡೆಂ ವಾಚುಂಕ್ ಜೊಗಾಸಾಣೆನ್ ದವರ್ಚಿ ಬರಿ ಸವಯ್ ಭೋವ್ ಥೊಡ್ಯಾಂಕ್ ಮಾತ್ರ್ ಆಸ್ಯೆತ್. ಆಯ್ಲಿವಾರ್ ಥಾವ್ನ್ ಪತ್ರಾಂ ವಾಚುಂಕ್ ಸುರು ಕೆಲ್ಲ್ಯಾಂಕ್, 'ಸಿಜ್ಯೆಸಾ'ನ್ ಬರಯಿಲ್ಲೆ ಅಪುರ್ಬಾಯೆಚೆ ವಿನೋದ್ ಚುಕ್ಲ್ಯಾತ್ ಜಾವ್ಯೆತ್. ತಾಂಕಾಂ ಹೊ 'ಸಂಗ್ರಹ್' ಜೊಕ್ ದೀವ್ನ್ ತಯಾರ್ ಕೆಲ್ಲ್ಯಬರಿ ಆಸಾ. ಹ್ಯಾ ಫುಡೆಂಯಿೊ 'ಸಿಜ್ಯೆಸಾ'ಚೆ ವಿನೋದ್ ಸರಾಗ್ ವ್ಹಾಳೊಂದಿತ್ ಮ್ಹಣ್ಚಿಚ್ ಮ್ಹಜಿ ಅಪೇಕ್ಷ್ಯಾ.

—ಪಿಡ್ಯಾಚ್, ಕುಂದಾಪುರ್.

ಸಿಜ್ಬೈಸ್ ತಾಕೊಡೆಚ್ಯೊ ಕೃತಿಯೊ

ಪುಸ್ತಕಾಂ

1. ಪತ್ತೇದಾರಾಚೆಂ ಸಾಹಸ್
2. ಖುನ್ಯೆಗಾರಾಚಿ ಖುನ್
3. ಇಂಡಿಯಾಚೊ ಅಪೊಸ್ತಲ್
4. ಯುವಜಣಾಂಚಿ ಖುರ್ಸಾವಾಟ್
5. ಪಿಡೆಸ್ತಾಂಚಿ ಖುರ್ಸಾವಾಟ್
6. ಸಿಸ್ಟರ್ ಶೋಭಾ
7. ದುಖಾಂ
8. ಗ್ರಹಚಾರ್
9. ಫುಗೆಟ್ಯೊ
10. ಫೊಕಣಾಂ
11. ಸುರ್ಸುರ್ಯೊ
12. ಕುಚಿಲ್ಯೊ
13. ಮಸ್ಕಿರ್ಯೊ.

ತರ್ಜುಮೊ

1. ವೇಕ್‌ಫೀಲ್ಡಾಚೊ ವಿಗಾರ್ —ಪಯ್ಣಾರಿ
2. ಡೊನ್ ಕ್ವಿಕ್ಸೊಟ್ ”
3. ಜೀವನ್-ತುಫಾನ್—ರಾಕ್ಣೊ
4. ಆಬೊಲಿನಾ—ರಾಕ್ಣೊ.

ನಾಟಕ್

1. ನಾಕಾ ಮ್ಹಾಕಾ ಕಾಜಾರ್
2. ಡಾಯನಾ
3. ಜಿರ್ಗಿ ಮಿರ್ಸಾಂಗ್
4. ಮರಿ ಮಾಗ್ದಲೆನ್
5. ಪಿತುಳ್
6. ಭಾಡ್ಯಾಚಿ ಬಾಯ್ಲ್
7. ಮ್ಹಾಕಾ ಪುರೊ
8. ಚ್ಯಾರ್ ದಿಸಾಂಚೊ ಸಂಸಾರ್.

ರೇಡಿಯೊ ನಾಟಕ್

1. ಗೊಂಗೊ
2. ಎಕ್ಲೆಂ ಎಕ್ಸುರೆಂ
3. ಕುಬ್ಯಾಂತ್ ಮುಟ್ಲೆಂ
4. ರಾನ್ ದುಕೊರ್.

THIS BOOK IS DONATED BY
MELVYN RODRIGUES
PRESIDENT KAVITA TRUST
IN THE NAME OF
TEACHER, CELINE TAURO

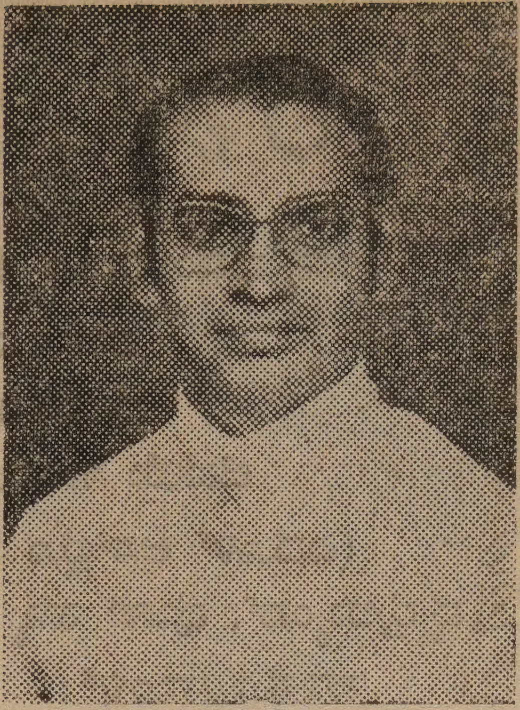

ಪ್ರಕಾಶಕಾಚಾ ಮೆಜಾ ಥಾವ್ನ್

ಲಲಿತ್ ಕಲಾ ಕಾಂತಾಳ್‌ಲ್ಲ್ಯಾ ಔರಂಗಜೇಬಾನ್ ಪಾಟಾರ್ ಚಡ್ತುಚ್ ಆಪ್ಲ್ಯಾ ರಾಜ್ವಟಾಂತ್ ಸಂಗೀತ್ ಆನಿ ಹೆರ್ ಕಲಾ ಕಾಡ್ನ್ ಘಾಲಿಂ, ಜಶೆಂ ಮಹಮ್ಮದ್ ಬಿನ್ ತುಗ್ಲಕಾನ್ ಥೊಡ್ಯಾ ಕಾಳಾಕ್ ಆಪ್ಲ್ಯಾ ರಾಜ್ವಟಾಂತ್ ಮಾಗೊಂಕ್ ಮುಸ್ಲಿಮಾಂಕ್ ಆಡ್ವಾರ್‌ಲ್ಲೆಬರಿ. ರಾಯ್ ಔರಂಗಜೇಬಾಚಾ ಹ್ಯಾ ಕಠೋರ್ ರಿತಿ-ನಿತಿ ಥಂಯ್ ದೂಖ್ ಉಚಾರುನ್ ಕಲಾಕರಾಂನಿ ಏಕ್ ದೀಸ್ ಮೊರ್ನಾಚಿ ಪೇಟ್ ವಾವವ್ನ್, ರಾಯ್ ಚಲೊನ್ ವೆಚ್ಯೆ ವಾಟೆರ್ ಪುರ್ಶಾಂವ್ ಕಾಡ್ಲೊ. ಪುರ್ಶಾಂವ್—ತಿ ಪೇಟ್—ಪಳೆವ್ನ್ ತೊ ಲೋಕ್ ಕಿತೆಂ ವಾವಯ್ತಾ ತೆಂ ವಿಚಾರಿಲಾಗ್ಲೊ ರಾಯ್. "ಸಂಗೀತ್ ಮೆಲಾಂ ದೆಕುನ್, ಸಂಗೀತಾಕ್ ಆನಿ ಲಲಿತ್ ಕಲೆಕ್ ಹ್ಯೆ ಪೆಟೆಂತ್ ದವರ್ನ್ ಪುರುಂಕ್ ವೆತಾಂವ್," ಸಾಂಗಾಲಾಗ್ಲೊ ಎಕ್ಲೊ. ಹೊ ವಿಳಾಪ್ ಆಯ್ಕೊನ್ ರಾಯ್ ಬೊಬಾಟ್ಲೊ, "ವಚಾ, ಪುರಾ, ಇತ್ಲಿ ಗುಂಡಾಯೆನ್ ತಿ ಪುರಿಜಾಯ್ ಕೀ, ಸಂಗೀತಾನ್ ಕೆದಿಂ ಪರತ್ ಉಟೊನ್ ಯೇನಾ ಜಾಂವ್ಚ್ಯಾಕ್ !"

ದೆವಾನ್ ಮನ್ಶ್ಯಾಕ್ ದಿಲ್ಲ್ಯಾ ಥೊಡ್ಯಾ ಅಪೂರ್ವ್ ದೆಣ್ಯಾಂ ಪಯ್ಕಿ ಹಾಸ್ಚೆಂ ದೆಣೆಂಯ್ ದಿಲಾಂ ತರ್‌ಯಿ ಥೊಡ್ಯಾಂನಿ ಆಪ್ಲೊ ಹಾಸೊ ಪೇಟ್ ವ್ಹಾಳ್ಯಾ ಆಪ್ಲ್ಯೆ ಕುಡಿಂತ್ ಫಿಚಾರ್ ಕರ್ನ್ ದವರ್ಲಾ. "ಮಸ್ಕಿರ್‍ಯೊ" ಪುಸ್ತಕ್ ಆಸಲ್ಯೊ ಪೇಟೊ ಫಡ್ತುಲಿ ಖಂಡಿತ್.

ಕೊಣೆಂಯ್ ಮಸ್ಕಿರ್‍ಯೊ ಕರ್ತಾನಾ ತುಕಾ ರಾಗ್ ಯೆತಾ? ದೂರಾಂ ದಿತಾಯ್? ಉಚಾಂಬಳ್ ಜಾತಾಯ್? 'ಫುಗೆಟ್ಯೊ' ಮಾಸ್ಟರ್ ಶ್ರೀ ಸಿರಿಲ್ ಜಿ. ಸಿಕ್ವೇರಾಚ್ಯೊ ಮಸ್ಕಿರ್‍ಯೊ ತುಕಾ ಹಾಸಯ್ತಲ್ಯೊ ಖಂಡಿತ್.

ಫಿಪ್ಪ್ಯಾಚಾ ಆಪೊಸ್ತಲಾದೆಂತ್ ಧಾರ್ಮಿಕ್ ಸಂಗ್ತಿಂ ಸಂಗಿಂ ಬರ್‍ಯಾ ಕಾದಂಬರಿ, ಕವನ್, ವಿನೋದಾಕ್‌ಯಿ ಜಾಗೊ ಆಸಾ ಮ್ಹಣ್ ಹಾಂವ್ ಪಾತ್ಯೆತಾಂ.

—ವಿಶೆಂತ್ ವಿತೊರ್ ಮಿನೆಜ್,
'ರಾಕ್ಣೊ' ಸಂಪಾದಕ್–ಸಂಚಾಲಕ್.

ರಾಕ್ಣ್ಯೊ ಕುಟಾಂಬ್

ಹ್ಯಾ ಫುಡೆಂ 'ರಾಕ್ಣ್ಯೊ ಕುಟಾಂಬ್' ತೀನ್ ವರ್ಗ್ ಮಾತ್ರ್ ಆಟಾಪ್ತಲೆಂ

ಪಾತ್ರೊನ್: ರು. 1,250/-
ಬೆನೆಫೆಕ್ಟರ್: ರು. 750/-
ಜಿಣಿಯೆ ಸಾಂದೊ: ರು. 600/-

(ಎದೊಳ್ ಆಸ್‌ಲ್ಲೊ 'ಹಿತ್‌ಚಿಂತಕ್' ವರ್ಗ್ ತಸೊಚ್ ಸಾಂಬಾಳ್ನ್ ವ್ಹರ್ತಲ್ಯಾಂವ್, ಪೂಣ್ ಹ್ಯಾ ಫುಡೆಂ ಹೊ ವರ್ಗ್ ದವರಿನಾಂವ್).

ಪಾತ್ರೊನಾಂಕ್: ಪಾತ್ರೊನಾಂಚಾ ಕುಟ್ಮಾಕ್ ಹರ್ ಹಫ್ತ್ಯಾ ರಾಕ್ಣ್ಯಾಚಿ ಏಕ್ ಪ್ರತಿ ಆನಿ ರಾಕ್ಣ್ಯಾನ್ ಪ್ರಕಟ್ ಕರ್‍ಚ್ಯಾ ಹರ್ ಪುಸ್ತಕಾಚಿ ಏಕ್ ಗೌರವ್ ಪ್ರತಿ ಪಾವಿತ್ ಜಾತಲಿ. ಸಾಂಖಳ್ ಕಾಣಿಯೆಚೆಂ ಪುಸ್ತಕ್‌ಯಿೀ ದಿತಲ್ಯಾಂವ್.

ಬೆನೆಫೆಕ್ಟರಾಂಕ್: ಬೆನೆಫೆಕ್ಟರ್ ಜಾಲ್ಲ್ಯಾರ್ ತಾಚಿ ಜಿಣಿ ಭರ್ ರಾಕ್ಣ್ಯಾಚಿ ಏಕ್ ಪ್ರತಿ ಆನಿ ರಾಕ್ಣ್ಯಾನ್ ಛಾಪ್ಯ್ಸ್ ಕರ್‍ಚ್ಯಾ ಹರ್ ಪುಸ್ತಕಾಚಿ (ಸಾಂಖಳ್ ಕಾಣಿಯೆಚೆಂ ಪುಸ್ತಕ್ ಸೊಡ್ನ್) ಏಕ್ ಗೌರವ್ ಪ್ರತಿ ಪಾವಿತ್ ಜಾತಲಿ.

ಜಿಣಿಯೆ ಸಾಂದ್ಯಾಂಕ್: ಜಿಣಿಯೆ ಸಾಂದೊ ಜಾಲ್ಲ್ಯಾಂಕ್ ತೊ/ತಿ ಜಿವಂತ್ ಆಸ್ತಾ ಪರ್ಯಾಂತ್ ಏಕ್ ರಾಕ್ಣ್ಯೊ ಪ್ರತಿ ಪಾವಿತ್ ಜಾತಲಿ.

ಹ್ಯಾ ಶಿವಾಯ್ ಹ್ಯೊ ಥೊಡ್ಯೊ ಸೌಲತ್ಯೊ ಲಾಭ್ತಲ್ಯೊ:

ಪಾತ್ರೊನಾಂಕ: ಹಾಂಚಾ ಕುಟ್ಮಾಂತ್ಲ್ಯಾ ಕಾರ್ಯಾಚಿ ವರ್ದಿ—ಲಗ್ನ್, ಯಾಜಕೀ ದೀಕ್ಷಾ, ನಿಮಾಣ್ಯೊ ಆಂಗವ್ಣ್ಯೊ, ರುಪ್ಯೋತ್ಸವ್, ಭಾಂಗಾರೋತ್ಸವ್ ಇತ್ಯಾದಿ—ತಸ್ವೀರೆ ಸವೆಂ ಕಾಲ್ದೆಂ ಪಾನ್ ಪರ್ಯಾಂತ್ ರಾಕ್ಣ್ಯಾರ್ ಛಾಪುನ್ ಮಾನ್ ಕರ್ತಲ್ಯಾಂವ್.

ಬೆನೆಫೆಕ್ಟರಾಂಕ್ ಆನಿ ಜಿಣಿಯೆ ಸಾಂದ್ಯಾಂಕ್: ಹಾಂಕಾಂ ತಾಂಚೆಂ ಲಗ್ನ್, ದೀಕ್ಷಾ, ಆಂಗವ್ಣ್ಯೊ, ರುಪ್ಯೋತ್ಸವ್, ಭಾಂಗಾರೋತ್ಸವ್ ಇತ್ಯಾದಿ ಸಂದರ್ಭಾಂನಿ ರಾಕ್ಣ್ಯಾರ್ ತಸ್ವೀರೆ ಸವೆಂ ಛಾಪುನ್ ಮಾನ್ ಕರ್ತಲ್ಯಾಂವ್.

ಹ್ಯಾ ತೀನ್‌ಯಿೀ ವರ್ಗಾಂಚೆ ದೆವಾಧಿನ್ ಜಾಲ್ಲ್ಯಾ ಸಂದರ್ಭಾರ್, ತಾಂಚಿ ತಸ್ವೀರ್ ರಾಕ್ಣ್ಯಾರ್ ಛಾಪುನ್ ಶ್ರದ್ಧಾಂಜಲಿ ಭೆಟಯ್ತಲ್ಯಾಂವ್.

—ಸಂಪಾದಕ್.

ಮಂಗಳಾಪುರಮ್

ಚಡುಣೆಂ ದೋನ್ ವರ್ಸಾಂ ನಂತರ್ ಹಾಂವ್ ಮಂಗ್ಳುರಾಕ್ ಭಾಯ್ರ್ ಸರ್‌ಲ್ಲೊಂ. ಗೊರೆಗಾಂವ್ ಶೆಟ್ಟಿಚಾ ಹೊಟೆಲಾಂತ್ ಕೋರಿ ರೊಟ್ಟಿ ಖಾವ್ನ್, ಪೇಟ್-ಬಿಭಾಣೆಂ ಬಸ್ಸಾಚ್ಯೆ ತಕ್ಲೆರ್ ಚಡವ್ನ್, ಪಾಂಯ್ ಸೊಡುನ್ ಬಸ್‌ಲ್ಲೊಂ.

ಕ್ಲೀನರ್ ಮ್ಹಜಾ ವಸ್ತುಂಚಿ ಚಡಿತ್ ಚತ್ರಾಯ್ ಘೆತಲೊ ಮ್ಹಳ್ಳ್ಯಾ ಉದ್ದೇಶಾನ್ ತಾಕಾ ಧಾ ರುಪಿಯಾಂಚೊ ನೋಟ್ ದಿಲ್ಲೊ. ಆನಿ ತಾಚೊ ಹುಲೊಪ್ ಆಜೂನ್ ಪೊಟಾಂತ್ ಹಾಂವ್ ಭೊಗುನ್ ಆಸ್‌ಲ್ಲೊಂ.

ಮಂಗ್ಳುರಾಂತ್ ಮಸ್ತ್ ಸುಧಾರಣ್ ಜಾಲಾಂ ತೆಂ ಆಯ್ಕಾಲ್ಲೆಂ. ಮ್ಹಜೆ ಥೊಡೆ ಬಂಡಲ್ ಮಿತ್ರ್ ಮಂಡಲ್ ಪಂಚಾಯತಾಚೆ ಸಾಂದೆ ಜಾಲ್ಲೆ. ಆನಿ ಥೊಡ್ಯಾಂನಿ ಸಾಲ-ಮೇಳಾಚಾ ಆಶೀರ್ವಾದಾನ್ ಸ್ವಂತ್ ವ್ಯಾಪಾರ್-ವಹಿವಾಟ್‌ಯಿ ಆರಂಭ್ ಕೆಲ್ಲೆ.

ಕೊಂಕಣಿ ಭಾಸೆಚಿಯಿ ದಿಶಾ ಬದ್ಲೊನ್ ಯೆತಾಶಿ ದಿಸ್ತಾಲಿ. ಫಿರ್ಗಜೆಕ್ ಏಕ್ ಪತ್ರಿಕ್ ಮ್ಹಳ್ಳ್ಯೆ ಪರಿಂ ನವಿಂ ನವಿಂ ಪತ್ರಾಂ ಉದೆಲ್ಲಿಂ. ನವೆ ನವೆ ಸಂಪಾದಕ್, ನವಿಂ ನವಿಂ ಚಿಂತ್ನಾಂ, ನವಿಂ ನವಿಂ ಪತ್ರಾಂ !

ಖಂಚಾ ಪತ್ರಾರ್ ಪಳೆಲ್ಯಾರ್‌ಯಿ ಉಫ್ '...... ಟೀಚರ್ !' ಇತ್ಲೊ ಪ್ರಚಾರ್ ಲಾಭ್‌ಲ್ಲಿ ಹಿ ಸಿಜಾಯ್ಕಿ ಭಾಗಿ ಮ್ಹಣ್ ಭೊಗ್ಲೆಂ ಮ್ಹಾಕಾ.

ಪತ್ರಾಂ ಉಸ್ತಿಲಿಂ. ಪಾನಾಂ ಪರ್ತಿಲಿಂ. ಜಾಹೀರಾತಾಂ ವಾಚ್ಲಿಂ. ಏಕ್ ಇಸ್ತಿಹಾರ್ ಮ್ಹಾಕಾ ಭಾರಿಚ್ ಆಕರ್ಸುಂಕ್ ಲಾಗ್ಲೆಂ.

'ದುಕ್ರಾ ಮಾಸ್ ಖಾತಲ್ಯಾಂಕ್ ಚತ್ರಾಯ್ !' ದಿಲ್ಲಿ ಮಂಗ್ಳುರ್ಚ್ಯಾ ಲೈಸನ್ಸ್ ದಾರ್ ದುಕೊರ್ ಪೊಸ್ಪ್ಯಾಂನಿ. ಭಾರಿಚ್ ವೈಜ್ಞಾನಿಕ್ ಥರಾನ್ ವಿಶ್ಲೇಷಣ್ ಕೆಲ್ಲೆಂ ತ್ಯಾ ಜಾಹೀರಾತಾಂತ್. ದುಕ್ರಾಂ ವಯ್ರ್ ಕೊಣಾಯ್ಕಿ ಮಹಾಪ್ರಬಂಧ್ ಬರವ್ನ್ ಖಂಯ್ಚ್ಯಾಯ್ ಅಮೇರಿಕನ್ ಯುನಿವರ್ಸಿಟಿ ಥಾವ್ನ್ ಪಿಎಚ್.ಡಿ. ಜೊಡಿಜಾಯ್ ತರ್ ತೆಂ ಜಾಹೀರಾತ್ ಖಂಡಿತ್ ಉಪ್ಕಾರ್ತಲೆಂ.

ಫುಡೆಂ ಗಾಯ್ಚೆಂ, ರೆಡ್ಯಾಚೆಂ, ಪಾಡ್ಯಾಚೆಂ, ಕೊಂಬಿಯೆಚೆಂ ಮಾಸ್ ಖಾತಲ್ಯಾಂಕ್‌ಯಿ ಕೊಣೆಂ ತರ್‌ಯಿ ಚತ್ರಾಯ್ ದಿಲ್ಲಿ ತರ್ ! ಮಾಗಿರ್ ಮಾಗಿರ್ ಮಾಸ್ಳಿ ಖಾತಲ್ಯಾಂಕ್‌ಯಿ ಚತ್ರಾಯ್ ಮೆಳೊಂಕ್ ಪುರೊ !

ತಿತ್ಲ್ಯಾರ್ ಬಸ್ಸ್ ಸಾಯುನ್ ಪಾವ್ಲ್ಲೆಂ. ನೀದ್ ಪಯ್ಸ್ ಕರ್ನ್ಹಾಕ್ ಪಿಕ್ಚ್ಹಾ ಫೊಟ್ಯಾಂ ಮ್ಹಣ್ ಬಸ್ಸಾರ್ ಥಾವ್ನ್ ದೆಂವ್ತಾನಾ ಮ್ಹಜಿ ಸೂಟ್‌ಕೇಜ್ ಸಕಯ್ಲ್ ದೆಂವ್ಲ್ಲಿ ಪಳೆವ್ನ್ ಹಾಂವ್ ಥಟಕ್ಕ್! ಕ್ಲೀನರಾಕಡೆ ವಿಚಾರ್ತಾನಾ ತಾಕಾ 'ಟ್ಯಾಗ್' ನಾ ಮ್ಹಣಾಲೊ.

"ತುಜಾ ವ್ಹಡ್ಲಿಮಾಂಯ್ಕ್ ಕಾಜಾರ್" ಮ್ಹಣ್ ಮತಿಂತ್‌ಚ್ ಫುರ್ಫುರೊನ್ ಪರತ್ ಟ್ಯಾಗ್ ಬಾಂಧುನ್ ಸೂಟ್‌ಕೇಜ್ ವಯ್ರ್ ಚಡಯ್ಲಿ.

ತ್ಯಾ ಬಸ್ಸಾಚೆ ಹ್ಯಾ ಬಸ್ಸಾಕ್. ಹ್ಯಾ ಬಸ್ಸಾಚೆ ತ್ಯಾ ಬಸ್ಸಾಕ್ ಮ್ಹಣ್ 'ಮಂಗ ನಾಟ' ಖೆಳೊನ್ ಕಶೆಂಯ್ ಬಸ್ಸ್ ಸುಟ್ಲೆಂ.

ಪುಣ್ ಬಸ್ಸಾರ್ ಗಲಾಟೊಚ್ ಗಲಾಟೊ. ಗೊರೆಗಾಂವ್ ಥಾವ್ನ್ ಇಕ್ರಾ ಜಣಾಂಚೊ ಪಂಗಡ್ ಭಾಯ್ರ್ ಸರ್ಲ್ಲೊ ಖಂಯ್. 'ಅಂಡು-ಗುಂಡು' ಭಾಸ್ ಆಯ್ಕಾತಾನಾ ತೆ ಮಲ್‌ಬಾರಿ ಮ್ಹಣ್ ಕಳ್ಳೆಂ. ತಾಂಕಾಂ ಬಸೊಂಕ್ ಸಿಟ್ ನಾಸ್ಲ್ಲಿ. ಕೊಣಾಚೊಗೀ ಬಾಪಯ್ ಮೆಲ್ಲೊ ಖಂಯ್ ಆನಿ ತೆ ಮೊರ್ನಾಕ್ ಭಾಯ್ರ್ ಸರ್ಲ್ಲೆ.

ನಿಮಾಣೆಂ ಏಜಂಟ್ ರಾಗಾನ್ ಮ್ಹಣಾಲೊ: "ತುಮ್ಕಾ ಪಯ್ಶೆ ಪಾಟಿಂ ದಿತಾಂ; ಸಕಯ್ಲ್ ದೆಂವಾ. ನಾ ತರ್ ಬಾಯ್ಲ್ ಮನ್ಶ್ಯಾಂನಿ ಕ್ಯಾಬಿನಾಂತ್ ಬಸ್ಚೆಂ. ಉರ್ಲ್ಲ್ಯಾ ದಾದ್ಲ್ಯಾಂಕ್ ಡಬ್ಬೆ ದಿತಾಂ."

ಮಲ್‌ಬಾರಿ ಒಪ್ಲೆ. ಡಬ್ಬೆ ಆಯ್ಲೆ. ಬಸ್ಸ್ ಧಾಂವ್ಲೆಂ.

ಮೊರ್ನಾಚೊ ಪುರ್ಶಾಂವ್ ಡಬ್ಯಾಂನಿ ಬಸೊನ್ ವೆತಾ ತೆಂ ಪಳೆತಾನಾ ಬಿಮ್ರ್ಗತ್ ದಿಸ್ಲಿ. ಮೊರ್ನ್ ಮ್ಹಣ್ತಾನಾ, ಥೊಡ್ಯಾ ದಿಸಾಂ ಆದಿಂ ಬೊಂಬಯ್ ಏಕಾ ಮುಂಗ್ಳುರ್‌ಗಾರಾಂಗೆರ್ ಜಾಲ್ಲ್ಯಾ ಮೊರ್ನಾಚೊ ಉಗ್ಡಾಸ್ ಆಯ್ಲೊ.

ಆವಯ್-ಬಾಪಯ್ ಆನಿ ಚೊವ್ಗಾಂ ಭುಗ್ಯಾಂಚೆಂ ಕುಟಾಂಬ್ ತೆಂ. ನಿಮಾಣ್ಯೆ ಘುವೆಕ್ ಗಲ್ಫ್‌ಗಾರ್ ನೊವ್ರೊ ಮೆಳ್ಳ್ಲೊ. ಇಂಜಿನಿಯರ್ ಮ್ಹಣ್ ಕಾಜಾರ್ ಜಾಲ್ಲೊ ಖಂಯ್. ದೋನ್ಂಚ್ ಮಹಿನ್ಯಾಂನಿ ಹೊಕ್ಲೆಕ್ ಗಲ್ಫಾಕ್ ವ್ಹರ್ತಾಂ ಮ್ಹಣ್ ಗೆಲ್ಲೊ ಗಿರಾಯ್ಕ್ ಅಸ್ವಸ್ಥ್ ಜಾಲೊ. ಆನಿ ಹೊಕ್ಲೆಕ್ ವೀಜಾ ಧಾಡುಂಕ್ ಸಕ್ಲೊ ನಾ.

ಹ್ಯಾ ತಕ್ಲಿ ಹುನಾರ್ ಹೊಕಾಲ್ ಬಾಯ್ ಬಾಂಯ್ತ್ ಉಡ್ಲ್ಲಿ. ಸಯ್ರ್ಯಾಂ ಸಂಗಿಂ ಹಾಂವ್‌ಯಿ ತ್ಯಾ ದುಖೆಸ್ತ್ ಘರಾ ಪಾವ್ಲ್ಲೊಂ. ಪುಣ್ ಥಂಯ್ಚೊ ನಾಟಕ್ ಪಳೆವ್ನ್ ಹಾಂವ್ ಥಟಕ್ಕ್!

ಹೊಕ್ಲೆಚಿ ಆವಯ್ ರಡ್ಚಾ ಬದ್ಲಾಕ್ ಆಪ್ಲೆಂ ವ್ಹಡ್ಪಣ್ ಗಾಜಯ್ತಾಲಿ:

"ಪಳೆ ಮಿಸೆಸ್ ರಾಜನ್, ತುಜೊ ಜಾಂವಯ್ ಮಹಿನ್ಯಾಕ್ ಫಕತ್ 500 ರುಪಯ್ ಜೊಡ್ತಾ. ಪುಣ್ ಮ್ಹಜೊ ಜಾಂವಯ್ ಹರ್ ಮಹಿನ್ಯಾಂತ್ 5 ಹಜಾ ರಾಂಚಿ ಡ್ರಾಫ್ಟ್ ಧಾಡ್ತಾ. ಆಮ್ಕಾಂ ಕಾಂಯ್ ಉಣೆಂ ನಾ. ಏಕ್ಲೊ ಪೂತ್

ಇಂಜಿನಿಯರಿಂಗ್ ಕರ್ತಾ, ಆನ್ಯೆಕ್ಲೊ ದಾಕ್ತೆರ್, ಎಕ್ಲಿ ಧುವ್ ಮದರ್ ಸುಪೀರಿಯರ್, ಆನಿ ಕಿತೆಂ ಜಾಯ್ ಆವ್ಕಾಂ, ಪುಣ್ ಹ್ಯಾ ಚೆಡ್ವಾನ್ ಅಶೆಂ ಕರಿನಾಯೆ ಆಸ್‌ಲ್ಲೆಂ... !"

ಉಪ್ರಾಂತ್ ವಿಗಾರ್ ಆಯ್ಲೊ. ಸಿಸ್ಟರಾಂಯ್ ಆಯ್ಲಿಂ. ಹರ್ ಎಕ್ಲ್ಯಾಕಡೆಯಿಂ ತಿ ಆವಯ್ ಆಪ್ಲ್ಯಾ ಮನ್ಸ್ಯಾಂಚಿ ಆನಿ ಘರಾಣ್ಯಾಚಿ ವ್ಹಡ್ವಿಕಾಯ್ ಉಲಯ್ತಾಲಿ ಶಿವಾಯ್ ಮೆಲ್ಲ್ಯೆ ಧುವೆವಿಶಿಂ ತಿಕಾ ದೂಖ್‌ಚ್ ಪುಟಾನಾಸ್‌ಲ್ಲೆಂ.

ಧುವೆಚಾ ಮೊರ್ನಾ ಥಂಯ್ ದೂಖ್ ಭೊಗ್ಚ್ಯಾ ಬದ್ಲಾಕ್ ತಿ ಕರ್ಮಿ ಆವಯ್ ಆಪ್ಲ್ಯಾ ಕುಟ್ಮಾವಿಶಿಂ ಕುವಾಳಿ ಕಾತರ್ತಾಲಿ...... ವಿಚಿತ್ರ್ ಸಂಸಾರ್ ಹೊ !

ತಿತ್ಲ್ಯಾರ್ ಆಮ್ಚೆಂ ಬಸ್ಸ್ "ಹೊಟೆಲ್ ನ್ಯೂಡೆಲ್ಲಿ ದರ್ಬಾರ್" ಮುಖಾರ್ ಜೆವ್ಣಾಕ್ ಉಬೆಂ ಜಾಲೆಂ. ಪಯ್ಣಾರಿ ದೆಂವೊನ್ ಹೊಟೆಲಾಂತ್ ಘುಸ್ಲೆ. ಹಾಂವ್‌ಯಿ ರಿಗ್ಲೊಂ. ವೈಟರ್ ಎಕ್ಲೊ ಬನಿಯನಾ ಭಿತರ್ ಹಾತ್ ಘಾಲ್ನ್ ಕಿತೆಂಗೀ ಖೊರ್ಪಿತಾಲೊ. 'ಮಿಸ್ಟರ್ ಕ್ಲೀನ್' ಬಿರುದ್ ಲಾಭೊಂಕ್ ಜಾಯ್ ಆಸ್‌ಲ್ಲೊ ಅವ್ವಲ್ ಮನಿಸ್.

"ಮಟನ್ ಕರಿ, ರೈಸ್" ಹಾಂವೆಂ ಜೆವಾಣ್ ಸಾಂಗ್ಲೆಂ.

ತೆಲ್ಸಾಣೆನ್ ಭರ್‌ಲ್ಲ್ಯೆ ಬೊಶಿಯೆಂತ್ ಸುರಯ್ ತಾಂದ್ಳ್ಯಾಚೆಂ ಶಿತ್. ಸುಕ್‌ಲ್ಲ್ಯಾ ಪಿಯಾವಾಚೊ ಸಲಾದ್ ಆನಿ ಮಟನ್ ಆಯ್ಲೆಂ. ಮಟನಾಚ್ಯೆ ಪ್ಲೇಟಿಂತ್ ಮುಕ್ಕಾಲ್ ಇಂಚಾಂಚ್ಯೊ ದೋನ್ ಫೊಡಿ ಆನಿ ದೇಡ್ ಇಂಚಾಂಚೆಂ ಏಕ್ ಹಾಡ್..."

ನಾಕ್ ದಾಂಬುನ್ ಧರುನ್ ಮಲ್‌ಬಾರ್ಯಾಚೆಂ ಶಿತ್-ನಿಸ್ತೆಂ ಗಿಳ್ಳೆಂ. ಆನಿ ನೋವ್ ರುಪಯ್ ಫಾರಿಕ್ ಕರುನ್ ಜನತಾ ಸರ್ಕಾರಾಕ್ ಮನಾಂತ್‌ಚ್ ಅಗಾಂ ಭೆಟವ್ನ್ ಭಾಯ್ರ್ ಆಯ್ಲೊಂ.

ಬಸ್ಸಾರ್ ಡಬ್ಬ್ಯಾರ್ ಬಸ್‌ಲ್ಲ್ಯಾ ಸಹ-ಪಯ್ಣಾರ್ಯಾಕಡೆ ಉಲವ್ಣೆಂ ಸುರು ಕೆಲೆಂ. ತೆ ಸರ್ವ್ 'ಮಂಗಳಾಪುರಮ್' ದೆಂವೊನ್ ಥಂಯ್ ಥಾವ್ನ್ ರೈಲಾರ್ ಕಲ್ಲಿಕೋಟ್ ವೆತಾತ್ ಮ್ಹಣ್ ಸಮ್ಜಾಲೊಂ.

ಮ್ಹಜಾ ಮುಖ್ಲ್ಯೆ ಬಸ್ಕೆರ್ ದೊಗಿ ಚಲಿಯೊ ಬಸೊನ್ ಆಸ್‌ಲ್ಲ್ಯೊ. ಎಕ್ಲಿ ಉಡುಪಿಚಿ ಕ್ರಿಸ್ತಾಂವ್. ತಿ ತಿಚಾ ಭಾವಾಚಾ ಕಾಜಾರಾಕ್ ವೆತಾಲಿ. ದುಸ್ರಿ ಮಲ್ಪೆಚಿ, ಹಿಂದೂ.

ಮ್ಹಜ್ಯೆ ಬಗ್ಲೆನ್ ಎಕ್ಲಿ ವ್ಹಡ್ಲಿಮಾಂಯ್ ಆಸ್‌ಲ್ಲಿ. ಬಸ್ಸ್ ರಾವ್‌ಲ್ಲೆಕಡೆ ತಿಕಾ ಮುತೊಂಕ್ ದೆಂವೊಂಕ್ ಜಾಯ್, ಆಂಗಡ್ ಪಳೆಲ್ಲೆಕಡೆ ಬಿಡಾ ಚಾಬೊಂಕ್ ಜಾಯ್. ಘಡಿಯೆ ಘಡಿಯೆ ಮ್ಹಜ್ಯೆ ತಕ್ಲೆ ವಯ್ಲ್ಯಾನ್ ತಿಚೆಂ ತೊಂಡ್ ಹಾಡ್ನ್ ಪೀಕ್ ಭಾಯ್ರ್ ಉಡೊಂಕ್ ಜಾಯ್.

ಮಲ್‌ಬಾರಿ ಹೊಟೆಲಾಂತ್ಲ್ಯಾ ಜೆವ್ಣಾಚೊ ಧೆಂಕ್ ಕಾಡ್ತಾನಾ ಮ್ಹಾಕಾ ಮುಂಗ್ಳುರ್‌ಚಾ ಥೊಡ್ಯಾ ರುಚಿಕ್ ಜೆವ್ಣಾಂಚೊ ಉಗ್ಡಾಸ್ ಆಯ್ಲೊ. ಇನಾಸಾಮಾಚಾ

ಹೊಟೆಲಾಂತ್ಲೊ ಬಕ್ರ್ಯಾಚೊ ಸೂಪ್, ದುಜ್ಯಾಮಾಚಾ ಹೊಟೆಲಾಂತ್ಲೆಂ ದುಕ್ರಾಚೆಂ ಚಿಲ್ಲಿಫ್ರಾಯ್, ಕೊಸ್ತಾಮಾಗೆಲಿ ಬಾಂಗ್ಡ್ಯಾಂಚಿ ಕಡಿ, ಮಂಗಳಾಂತ್ಲೆಂ ಬೀಫ್-ಸ್ಟೀಕ್, ನಂತೂರ್‌ಚಿಂ ಸನ್ನಾಂ, ರಾಂಪಣ್ಣಾಗೆಲೆಂ ಸಜ್ಜಿಗೆ-ಬಜಿಲ್... ವ್ಹಾವ್ ! ತೊಂಡಾಂತ್ ಉದಾಕ್ ಆಯ್ಲೆಂ......

ಕುಂದಾಪುರ್ ಆಯ್ಲೆಂ. ಬಸ್ಸ್ ರಾವ್ಲೆಂ. ಹಾಂವ್ ಡಿಪ್ಲೊಮೆಟಾಂತ್ 'ಶೆಂಭರ್' ಬಸವ್ನ್, ಫಿಶ್ ಕರಿ, ರೈಸ್ ಜೇವ್ನ್ ಭಾಯ್ರ್ ಆಯ್ಲೊಂ.

ಮುಖಾರ್ ಪಳೆತಾನಾ 'ಜೇವ್ ವಿಮೊ' ದಫ್ತರ್ ದಿಸ್ಲೆಂ. ಸಟ್ಟ್ ಕರ್ನ್ 'ಪಾಟೆನಾತ್ಲಿಂ ರೈಲಾಂ'ಚೊ ಚಾಲಕ್ ಪಿಡ್ವಾಜಾಚೊ ಉಗ್ಡಾಸ್ ಆಯ್ಲೊ. ಮಾಳಿ ಯೆಂಚಿಂ ಮೆಟಾಂ ಚಡ್ಲೊಂ.

"ವಾಜ್ ಇದ್ದಾರಾ ಸ್ವಾಮಿ?" ವಿಚಾರ್ಲೆಂ ಹಾಂವೆಂ.

"ಈಗ ತಾನೇ ಹೋದ್ರೂ" ವ್ಹಡಾಲೊ ಕೊಂಕ್ಣೊ ಮಾಮ್ ಪಾನಾ-ಫೊಡ್ ಚಾಬತ್ತ್.

ಬಸ್ಸ್ ಸುಟ್ಲೆಂ.

ವ್ಹಡಿಂ ಚಿಂತ್ನಾಂ ಮಂಗ್ಳುರಾ ಥಂಯ್ ಘುಂವ್ಲಿಂ.

ಏಕಾ ಕಾಳಾರ್ 'ಉದೆಂತಿಚೆಂ ರೋಮ್' ಮ್ಹಣ್ ನಾಂವಾಡ್ಲಲೆಂ ಮಂಗ್ಳುರ್ ಶಹರ್ ಆಜ್ ಆಪ್ಲೊ ವೈಭವ್ ಆನಿ ದಳ್ಬಾರ್ ಸಾಂಡುನ್ ಸವ್ಕಾಸ್ ಸವ್ಕಾಸ್ 'ಮಂಗಳಾಪುರಮ್' ಜಾತಾ ತೆಂ ಪಳೆವ್ನ್ ಬೆಜಾರ್ ಬೆಜಾರ್ ಜಾಲೆಂ.

ತಿತ್ಲ್ಯಾರ್ ವಿಲ್ಫಿ ರೆಬಿಂಬಸಾಚಾ ಪದಾಚೊ ಉಗ್ಡಾಸ್ ಆಯ್ಲೊ:

"ಹಾಂವ್ ಯೆತಾಂಗೊ ಘಾಟಿ ದೆಂವೊನ್
ವ್ಹಡಾ ಮೊಗಾಚಾ......
ಯೊ ಮೊಗಾ, ಯೊ ಮೊಗಾ ಮಂಗ್ಳುರಾ
(ನ್ಹಯ್ ನ್ಹಯ್, ಮಂಗಳಾಪುರಾ...!)

ವ್ಹಯ್, ಆಮ್ಚೆಂ ಬಸ್ಸಯಿೀ ಆತಾಂ ಮಂಗಳಾಪುರಮ್ ಪಾವ್ಲೆಂ!

ಸಾಲ-ಮೇಳ

“ಆಯ್ಯಾವೋ ಆಯ್ಯಾ ! ದೀನ್-ದಲಿತಾಂನೋ, ಗರೀಬ್ ರೈತಾಂನೋ ಆಯ್ಯಾ ! !

1987 ಎಪ್ರಿಲ್ 27ವೆರ್ ಮುಂಗ್ಳಾರಾ ಸಾಂಜೆರ್ 6 ವೊರಾರ್ ಮುಂಗ್ಳುರ್ ನೆಹರೂ ಮಯ್ದಾನಾರ್ ಕೇಂದ್ರ್ ಸಹಾಯಕ್ ದುಡ್ವಾ ಮಂತ್ರಿ ಶ್ರೀ ಜನಾರ್ಧನ್ ಪೂಜಾರಿ ಸುಮಾರ್ ತೀನ್ ಹಜಾರ್ ದುರ್ಬಳ್ಯಾಂಕ್ ರಿಣಾಂ-ಪತ್ರಾಂ ವಿತರಣ್ ಕರ್ತಲೊ.

“ಸರ್ವ್ ಪೂಜಾರಿಚಿ ಕೃಪಾ ! ಬಾವ್ಡ್ಯಾನ್ ಮ್ಹಾಕಾ ಏಕ್ ಲೋನ್ ದಿಲ್ಲ್ಯಾನ್, ಕಾಜಾರ್ ಪುಣ್‌ಯಿ ಜಾವ್ನ್ ಸುಖೀ ಆಸಾಂ.”

ಹ್ಯಾ ಕಾರ್ಯಾಕ್ ಶ್ರೀ ಒಸ್ಕರ್ ಫೆರ್ನಾಂಡಿಸ್ ಅಧ್ಯಕ್ಷ್ ಬಸ್ತಲೊ. ಶ್ರೀ ಬ್ಲೇಸಿಯಸ್ ಡಿಸೋಜಾ ಮುಖೆಲ್ ಸಯ್ರೊ ಜಾವ್ನಾಸ್ತಲೊ.

ಹಜಾರಾಂನಿ ಹಾಜರ್ ಜಾಯಾತ್—ತುಮಿಂಯಿ ಯೆಯಾತ್, ಹೆರಾಂಕ್‌ಯಿ ಆಪವ್ನ್ ಹಾಡಾತ್...” ದಿಸಾಳ್ಯಾ ಪತ್ರಿಕೆಂನಿ ಛಾಪುನ್ ಆಯ್ಲೆಂ ಅಸಲೆಂ ಏಕ್ ಇಸ್ತಿಹಾರ್.

ಸಾಲುನ್‌ಯಿ ಸಾಲ-ಮೇಳಾವಿಶಿಂ ಜಾಯಿತ್ತೆಂ ಆಯ್ಕಾಲ್ಲೆಂ. ಸ್ಟೇಟ್ ಬ್ಯಾಂಕ್, ಕೆನರಾ, ಸಿಂಡಿಕೇಟ್, ವಿಜಯಾ ಆನಿ ಹೆರ್ ಬ್ಯಾಂಕಾಂ ದುಬ್ಳ್ಯಾಂ-ಧಾಕ್ಟ್ಯಾಂಕ್ ದರಬಸ್ತ್ ರಿಣಾಂ ದಿತಾತ್ ಮ್ಹಣ್ ಸುರೆಚಾ ಗಡಂಗಾಂತ್ ಸುರೆಚಾ ಮೊಡ್ಕೆಂತ್ ನೀಸ್ ಭರ್‍ತಾನಾ ಕೊರಗಪ್ಪಾನ್ ಸಾಂಗ್‌ಲ್ಲೊ ಉಗ್ಡಾಸ್ ಆಸಾ ತಾಕಾ.

-ವಯ್ಲ್ಯಾ ಘರ್ಚ್ಯಾ ಇಂತ್ರುನ್ ಯೆರೊಪಿ ದುಕೊರ್ ಪೊಸ್ತಾಂ ಮ್ಹಣ್ ಸೆಜಾರ್ಚ್ಯಾ ಕಾತ್ತುಬಾಯೆಚೆ ದುಕ್ರಾಪಿಲೆ ದಾಖಿವ್ನ್ ಸಿಂಡಿಕೇಟ್ ಬ್ಯಾಂಕಾಕ್ ಶೆಂಡಿ ಲಾಯಿಲ್ಲ್ಯೊ ವಿಷಯ್ ಕಾಂಯ್ ನವ್ಯೊ ನ್ಹಂಯ್.

ಕಕ್ಕೆಲಾ ಗುಡ್ಯಾಚ್ಯೆ ತಕ್ಲೆರ್ ಏಕ್ ಜನತಾ ಘರ್ ಬಾಂಧುನ್ ಆಪುಣ್ ಚುನ್ನ್ಯಾಚೊ ವ್ಯಾಪಾರ್ ಕರ್ತಾಂ ಮ್ಹಣ್ ವಿಜಯಾ ಬ್ಯಾಂಕಾಂತ್ಲೆಂ ರೀಣ್ ಕಾಡ್ನ್ ಘರ್ಚ್ಯೆ ವೊಣದಿಕ್ ಚುನೊ ನಾಸ್ಲ್ಯಾರ್‌ಯಿ ಮೆನೆಜರಾಚ್ಯಾ ಕುಡಾಕ್ ಚುನೊ ಕಾಡ್‌ಲ್ಲ್ಯೊ ಗಿರಾಯ್ಕ್ ಇದಿನಬ್ಬಾ. ತಾಚೆಂ ಕಾರ್ಭಾರ್ ಪಳೆವ್ನ್ ಗಾಂವ್ಚ್ಯೊ ಲೋಕ್ ಆಜೂನ್ 'ಹಾಬ್ಬಾ!' ಮ್ಹಣ್ ನಾಕಾರ್ ಬೊಟ್ ಚಡಯ್ತಾ.

ಬಿಡಿಯೆಚೆ ಖೊಲೆ ಕಾತರ್ನ್ ಆಸ್‌ಲ್ಲೆಂ ಕಲ್ಯಾಣಿಚಿ ಧುವ್ ಪಾರ್ವತಿನ್ ಸಯ್ತ್ ಆಪುಣ್ ಶಿಂವ್ಣೆ-ಮೆಶಿನ್ ಘೆತಾಂ ಮ್ಹಣ್ ಕೆನರಾ ಬ್ಯಾಂಕಾಚೆಂ ರೀಣ್ ಕಾಡ್ನ್, ಎಮ್ಮಿಬಾಯೆಚೆಂ ಪೊಟ್ಟು ಮೆಶಿನ್ ದಾಖಿವ್ನ್ ಕೊಂಕ್ಣ್ಯಾಕ್ ಮಾಂಕೊಡ್ ಕೆಲ್ಲಿ ಗಜಾಲ್ ಕಾಂಯ್ ವಿಶೇಸ್ ನ್ಹಂಯ್.

ಸೆಜಾರ್ಚ್ಯಾ ಘರ್ಚ್ಯೊ ರೊವಾಣೆಚ್ಯೊ ಚಾರ್ ಕೊಂಬಿಯೊ ದಾಖಿವ್ನ್ ಆಪುಣ್ 'ಪೊಲ್ಟ್ರಿ' ಕರ್ತಾಂ ಮ್ಹಣ್ ಸ್ಟೇಟ್ ಬ್ಯಾಂಕಾಚೆಂ ರೀಣ್ ಕಾಡ್ನ್ ಸೊರ್ಯಾ ತೊಂಡಾಕ್ 'ಚಿಕನ್ ಫ್ರಾಯ್' ಖಾವ್ನ್ ಢೆಂಕ್ ಕಾಡ್‌ಲ್ಲ್ಯೊ ಮನಿಸ್ ಇಗರ್ಜೆ ವಾಡ್ಯಾಂತ್ಲ್ಯೊ ಇನಾಸ್.

ಘುಡಾಚಿ ಆಂಗಡ್ ದವರ್ತಾಂ ಮ್ಹಣ್ ರೀಣ್ ಕಾಡ್ನ್, ಆಂಗಡ್ ವಿಕುನ್ ಹದ್ರ್ಯಾಚೊ ಘುಡ್‌ಚ್ ಘಟ್ ಕರ್ನ್ ಘೆತ್‌ಲ್ಲ್ಯೊ ಮನಿಸ್ ವೆಂಕಪ್ಪ.

ಸಾಲುಕ್‌ಯಿ ಸಾಲ-ಮೇಳಾಚೊ ಫಾಯ್ದೊ ಜೊಡುಂಕ್ ಭಾರಿ ಮನಿ ಲ್ಹಾನ್ ಥಾವ್ನ್‌ಯಿ ಪಕ್ಕಾ ಕೊಂಗ್ರೆ ಮನಿಸ್ ತೊ. ತಾಚೊ ಆಜೊ, ಬಾಪಯ್ ಥರ್‌ಲ್ಲ್ಯೊ ತೊ ಪರ್ಯಾಂತ್ ಕೊಂಗ್ರೆ. ಪುಣ್ ಬಾಯ್ಲ್ ಜನತಾ, ಧುವ್ ಭಾಜಪ ಆನಿ ದೊಗಾಂ ಪುತಾಂ ಪಯ್ಕಿ ಎಕ್ಲ್ಯೊ ಸಿ.ಪಿ.ಎಮ್. ಆನ್ಯೆಕ್ಲ್ಯೊ ಸಿ.ಪಿ.ಐ.

ಗೆಲ್ಯಾ ಚುನಾವಣಾಂತ್ ಆಪ್ಣೆಂ ಜನಾರ್ಧನ್ ಪೂಜಾರಿಕ್ ಓಟ್ ದಿಲಾ ಮ್ಹಣ್ ಗಡಂಗಾಂತ್ ಲಗುನ್ ತೊ ಮಿಶಿಯೊ ಪೊಳಾವ್ನ್ ಸಾಂಗ್ತಾಲೊ.

ಗಡಂಗಾಚೊ ದೇಜಪ್ಪ ಮಾತ್ರ್ ಜನತಾ. ಏಕ್ ಪಾವ್ಟಿಂ ರಾಜಕೀ ಉಲವ್ನ್ ದೊಗಾಂಯ್ನಿ ಸೋಡಾಚ್ಯಾ ಬೊತ್ಲಿಂನಿ ಎಕಾಮೆಕಾಚೆ ಮಾಂಡ್ಡೆ ಫೊಡುನ್ ಘೆತ್‌ಲ್ಲೆಯಿ ಆಸಾತ್.

ತ್ಯಾ ಘಡಿತಾ ಉಪ್ರಾಂತ್ ದೇಜಪ್ಪಾನ್ ಸೊರ್ಯಾಚ್ಯಾ ಬ್ಯಾರಲಾ ವಯ್ರ್ ಚುನ್ನ್ಯಾನ್ ಬರವ್ನ್ ಘಾಲಯಿಲ್ಲೆಂ:

"ಇಲ್ಲಿ ಯಾರೂ ರಾಜಕೀಯ ಮಾತಾಡಬಾರದು.

—ದೇಜಪ್ಪ (ಜನತಾ ಪಕ್ಷ)."

ಸಾಲು ಸುಕ್ರಾರಾ ಸಾಂತೆಕ್ ಪಾವ್ಲ್ಲೊ. ಬದ್ರಿಯಾ ಹೊಟೆಲಾಂತ್ ಏಕ್ ಪ್ಲೇಟ್ ರೆಡ್ಯಾಚೆಂ ಮಾಸ್ ಆನಿ ಏಕ್ ಸುಕ್ಲ್ಲೊ ಉಂಡೊ ಖಾಂವ್ಚ್ಯಾ ಆದಿಂ ಎಕ್ಯೆಂ-ಸಾಟ್ ಮಾರುಂಕ್ ವಿಸ್ರಾಲೊ ನಾ.

ಮೊಗೊರ್ಲ್ಯಾಕಡೆ ವಾಗೊಳೆಂ ಮೊಲಾವ್ನ್, ಬಾಯ್ಲೆಕ್ ದೆಡಾ ರುಪ್ಯಾಚೆ ಕಳೆ ಘೆವ್ನ್, ಭುಗ್ಯಾಂ್ಕ್ ಕಣ್ಗೆಚ್ಯೊ ಪೋಡಿ ಘೆವ್ನ್ ರಸ್ತ್ಯಾಕ್ ದೆಂವ್ತಾನಾ, 'ಇಲ್ಲಿ ಅರ್ಜಿಗಳನ್ನು ಬರೆಯುತ್ತಾರೆ' ಮ್ಹಳ್ಳ್ಯಾ ಬೊರ್ಡಾಕಡೆ ಸಬಾರ್ ಲೋಕ್ ಜಮ್ಲ್ಲೊ ಪಳೆಲೊ ತಾಣೆಂ.

ಲಾಗಿಂ ಗೆಲೊ ತೊ. ಫಕೀರಣ್ಣ, ಮಿೂನಾಕ್ಷಿ, ಗಿರಿಜಾ, ಎಲ್ಲುಬಾಯ್, ಎಸ್ತೆಲ್ ವ್ಹೊನಿ, ಸೆರ್ಫಿನ್ ಆಕಯ್, ಕಾರ್ಮಿಣ್ ಮಾವ್ಯಿ, ಮೈಯ್ಯದಿ ಬ್ಯಾರಿ, ಆಬ್ದುಲ್ ಖಾದರ್, ಚಂದು ಪೂಜಾರಿ, ವಿಠ್ಠಲ, ಬೂದ, ತಬುರ, ಬೋರ. ಮೆಣ್ಸ್ಪರಿ ಇತ್ಯಾದಿ ಜಮ್ಲ್ಲಲಿಂ ಪಳೆಲೆಂ ತಾಣೆಂ.

ವಿಚಾರ್ ಕರ್ತಾನಾ ತಿಂ ಸರ್ವಾಂ 'ಸಾಲ-ಮೇಳ' ಜಯ್ತೆವಂತ್ ಕರ್ಚ್ಯಾಕ್ ರಾಜೀವ್ ಗಾಂಧಿಚೆ 'ಹಾತ್' ಬಳಿಷ್ಟ್ ಕರ್ಚ್ಯೆ ಖಾತಿರ್ ರಿಣಾ-ಪತ್ರಾಂ ಬರಂವ್ಚ್ಯೆ ಖಾತಿರ್ ಇಲಾರಾಮಾಚಾ ದಫ್ತರಾಕಡೆ ಜಮ್ಲ್ಯಾಂತ್ ಮ್ಹಳ್ಳೆಂ ಕಳೊನ್ ಆಯ್ಲೆಂ.

ರೈಫಲ್ ಬಿಡಿಯೆಚೊ ಧುಂವರ್ ನಾಕಾ-ತೊಂಡಾಂತ್ಲ್ಯಾನ್ ಭಾಯ್ರ್ ವೊಂಕಿತ್ತ್ ಸಾಲು ಮಾತ್ಯಾ ವಯ್ಲೊ ಮುಂಡಾಸ್ ಸೊಡವ್ನ್ ಇಲಾರಾಮಾಚಾ ಮೆಜಾ ಸರ್ಶಿನ್ ಗೆಲೊ.

"ತುಂ ಕಿತೆಂ ಪೊಸ್ತಾಯ್‌ಗಾ?" ಇಲಾರಾಮಾನ್ ನಾಕಾ ವಯ್ರ್ ಶಿಕಾರ್ಯ್ಲಲ್ಯಾ ವೊಕ್ಲಾ ಇಡ್ಯಾಂತ್ಲ್ಯಾನ್ ತಿಳ್ಳೆಂ.

"ಹಾಂವ್ ಬಾಯ್ಲೆ-ಭುಗ್ಯಾಂ್ಕ್ ಪೊಸ್ತಾಂ, ಇಲಾರಾಮಾ!" ಸಾಲುಚಿ ಸಾಧಿ ಜಾಪ್ ಆಯ್ಕೊನ್ ಜಮ್ಲಲೊ ಲೋಕ್ ಹಾಸ್ಲೊ. ಸಾಲುಚೊ ಜೀವ್ ಮುಯೆ ತೆದೊ ಜಾಲೊ.

"ತುಜಾ ಬಾಯ್ಲೆ-ಭುಗ್ಯಾಂ್ಕ್ ಪೊಸುಂಕ್ ಪೂಜಾರಿ ರೀಣ್ ದೀನಾಂಗಾ. ಆನಿ ದೆವಾನ್ ದಿಲ್ಯಾರ್‌ಯಿೀ ಪೂಜಾರಿ ಸೊಡಿಸೊ ನಾ. ಆತಾಂ ಸಾಂಗ್, ತುಂ ಖಂಚೆಂ ಕಸಬ್ ಕರುಂಕ್ ತಯಾರ್ ಆಸಾಯ್? ಸೋಡಾ ಶೊಪ್, ಕೊಬಾ-ರೋಸ್, ಬೊಂಡ್ಯಾಂಚಿ ಆಂಗಡ್, ಬಿಡಾ-ಬೀಡಿ-ಸಿಗ್ರೆಟ್, ವ್ಹಾಣಾಂಚೆಂ ಶೆ ೂಪ್, ಶಿಂವ್ಣೆ-ಮೆಶಿನ್, ಗಾಯ್, ಮ್ಹೊಸ್, ಕುಂಕ್ಡಾಂ, ದುಕೊರ್ ಪೊಸಾಪ್ ಇತ್ಯಾ ಇತ್ಯಾದಿ..." ಹೊಟೆಲಾಚಾ ಚೆಡ್ಯಾನ್ ಹಾಡ್ಲ್ಲೆ ಬಿಸ್ಕುಟ್ ಆಂಬಡ ಖಾವ್ನ್ ಚ್ಹಾ ಘೊಟ್ಲೆ ಇಲಾರಾಮಾನ್.

ಸಾಲು ಚಿಂತುಂಕ್ ಪಡ್ಲೊ. ದುಕೊರ್ ಪೊಸ್ಲ್ಯಾರ್ ಆಯ್ತಾರಾಚೆಂ ಕುಂಪಾರ್-ಕುಮಾದ್ರ್ ಮ್ಹಣ್ ಮಾಸಾಚೆಂ ಕುಂಡ್ಲೆಂಯಿೀ ಖಾಲಿ. ಕಂಟ್ರಿಚಿ ಬೊತ್ಲ್‌ಯಿೀ ಖಾಲಿ.

ವ್ಹೊಸ್ ವ ಗಾಯ್ ಪೊಸ್ಸ್ಯಾರ್ ವಾಡ್ಯಾಚೊ ಲೋಕ್ ಧಾದೊಶಿ ದೂದ್ ಪಿಯೆವ್ನ್ ಧೆಂಕ್ ಕಾಡುನ್, "ಸಾಲೋ, ದುದಾಕ್ ಕಿತ್ಲೆಂ ಉದಾಕ್ ಭರ್ಮಿತಾಯ್‌ಗಾ ? ವ ತುಜಿ ವ್ಹೊಸ್ ಉದಾಕ್ ಪಿಯೆತಾ ?" ಮ್ಹಣ್ ಮಸ್ಕಿರ್ಯೊ ಕರ್‍ತಲೆ.

ಕುಂಕ್ಡಾಂಚ್ ಪೊಸ್ಸ್ಯಾರ್ ಬರೆಂ. ಮಾದ್ರಿಂಚಾ ಕೊಂವೆಂತಾಕ್ ತಾಂತಿಯಾಂ ದಿವ್ಯೆತ್—ಅಶೆಂ ಚಿಂತುನ್ "ಇಲಾರಾವಮಾ. ಹಾಂವ್ ಕೊಂಬಿಯೊ ಪೊಸ್ತಾಂ" ಮ್ಹಣಾಲೊ ಸಾಲು.

"ಕೊಂಬಿಯೊ ಪೊಸ್. ವ ಕೊಂಬೆ ಪೊಸ್. ತುಕಾ ಪೊಲ್ಟ್ರಿ ಖಾತಿರ್ ಲೋನ್ ಕಾಡ್ಯಾಂ."

ಇಲಾರಾವಮಾನ್ ಅರ್ಜಿ ಬರಯ್ಲಿ.

"ಪೊಲ್ಟ್ರಿಗೀ. ಮಿಲಿಟ್ರಿಗೀ. ಒಟ್ಟಾರೆ ಬ್ಯಾಂಕಾಚಾಂನಿ ಕೊಂಬಿಯಾಂ ಸಂಗಿಂ ಮ್ಹಾಕಾಯ್ ಉಕಲ್ನ್ ವ್ಹರಿನಾಸ್ಲ್ಯಾರ್ ಪುರೊ ದೆವಾ". ಮ್ಹಣಾಲೊ ಸಾಲು ರಿಣಾ-ಅರ್ಜೆಚೆರ್ ಹೆಬ್ಬೆಟ್ ದಾಂಬುನ್.

ಇಲಾರಾವಮಾನ್ 'ಪ್ರಸಾದ್' ಘೆವ್ನ್ ಬೊಲ್ಸಾಂತ್ ಚೆಪ್ಲೊ. ಉರ್‌ಲ್ಲೆಂ ಕಾಮ್ ಕಾಂಗ್ರೆ ಫುಡಾರಿ ಜೊನಾಬ್ ಕರ್‍ತಲೊ ಮ್ಹಣಾಲೊ ಇಲಾರಾವ್. ಸಾಲು ಪಾಟಿಂ ಗೆಲೊ.

ಸಾಲ-ಮೇಳಾಚೊ ದೀಸ್ ಉದೆಲೊ. ಕೋಂಬ್, ವಾದ್ಯ್. ಬ್ಯಾಂಡಾ ಸಂಗಿಂ ದುಡ್ವಾ-ಮಂತ್ರಿ ಪೂಜಾರಿ ಹಾತ್ ಜೊಡಿತ್ತ್ ವೇದಿರ್ ಚಡ್ಲೊ.

"ರಾಜೀವ್ ಗಾಂಧಿ ಕೀ ಜೈ ! ಜನಾರ್ಧನ್ ಪೂಜಾರಿ ಕೀ ಜೈ !! ಓಸ್ಕರ್ ಫೆರ್ನಾಂಡಿಸ್ ಕೀ ಜೈ !!!" ಮ್ಹಣಾತ್ತ್ ಲೋಕ್ ಧರ್ಣೆರ್ ಬಸ್ಲೊ.

ಮೈಕ್ ಬೊಬಾಟ್ಲೆ. ಮಂತ್ರಿನ್ ಸುರ್ವೆರ್ ಜನತಾ ಸರ್ಕಾರಾಕ್, ಉಪ್ರಾಂತ್ ಬ್ಯಾಂಕ್ ಮೆನೇಜರಾಂಕ್ ಸರ್ಸರಿತ್ ಯೆಟುನ್ ರಿಣಾ-ಪತ್ರಾಂ ವಾಂಟ್ಲಿಂ.

ಸಾಲುನ್ ಸೆಜಾರ್ಗ್ಯಾ ರೊವಾಣೆಚ್ಯಾ ಚಾರ್ ಕೊಂಬಿಯೊ ಹಾಡುನ್ ಘುಡಾಂತ್ ಚೆಪ್ಲ್ಯೊ. ತಾಂತುಂ ದೋನ್ ಉಸ್ವಾಸ್ ಬಾಂಧುನ್ ಮೆಲ್ಯೊ.

ಬ್ಯಾಂಕಾಚೆ ಅಧಿಕಾರಿ ಸಾಲುಚಿ ಪೊಲ್ಟ್ರಿ ಪಳೆಂವ್ಕ್ ಯೆಂವ್ಚ್ಯಾ ದಿಸಾ ಸಾಲುನ್ ಪಾಡ್ಯಾಂತ್ಲ್ಯೊ ಸುಮಾರ್ ಪಂಚ್ವೀಸ್-ತೀಸ್ ಕೊಂಬಿಯೊ ಜಮಯ್ನ್ ಹಾಡ್‌ಲ್ಯೊ.

ಭಾತೆಣಾಚಾ ಮುಟ್ಯಾ ಪಂದ್ಲಿ 'ಕೊದಾಂಟಿ' ಕಾಡುನ್, 'ಚಿಕನ್ ಸುಕ್ಕಾ' ಸಂಗಿಂ ಸಾಲುನ್ ಅಧಿಕಾರಿಂಕ್ ಗಮ್ಮತ್ ಕೆಲೆಂ. ಪೊಲ್ಟ್ರಿ ವಾಡಂವ್ಕ್ ಆನಿಕ್‌ಯಿ ರೀಣ್ ದಿತಾಂವ್ ಮ್ಹಣ್ ಭಾಸಾವ್ನ್ ಗೆಲೆ.

ಬ್ಯಾಂಕಾ ಥಾವ್ನ್ ಮೆಳ್‌ಲ್ಯಾ ಪಾಂಚ್ ಹಜಾರ್ ರುಪ್ಯಾಂತ್ ಅರ್ವಾಸ್ ಸೊರ್ಯಾಕ್. ಜೆವ್ಣಾಂ-ಗಮ್ಮತಾಂಕ್ ಗೆಲೆ. ಉರ್‌ಲ್ಲ್ಯಾ ಥೊಡ್ಯಾ ಪಯ್ಶಾಂನಿ ಬಾಯ್ಲೆ ಭುರ್ಗ್ಯಾಂಕ್ ಥೊಡೆಂ ವಸ್ತುರ್ ಆಸಿ ಆಪ್ಣಾಕ್ ಏಕ್ ರುಪ್ಯಾಚೆಂ ನೆವಾಳೆಂ ಘೆತ್ಲೆಂ ಸಾಲುನ್. ಪೊಲ್ಟ್ರಿ ಬದ್ಲಾಕ್ 'ಕಂಟ್ರಿ ಡಿಸ್ಟಿಲರಿ' ಚಾಲು ಕೆಲಿ ಸಾಲುನ್. ಆತಾಂ ಬಾಯ್ಲೆಚಾ ಆನಿ ಪುತಾಚಾ ನಾಂವಾರ್ ರೀಣ್ ಕಾಡ್ಚಿ ಆಲೋಚನ್ ಆಸಾ ತಾಕಾ. !

ಸೂಪರ್ ಲಾಡು

"ವೊರಾಂ ಸಕಾಳಿಂಚಿಂ ಸಾಡೆ-ಸಾತ್ ಉತರ್ಲ್ಲಿಂ. ಆನಿಕ್‌ಯಿೊ ಗೊಣಾ ಪರಿಂ ಲೊಳ್ಟಾಯ್ ಆನಿ ರಾನ್-ದುಕ್ರಾ ಪರಿಂ ಘೊರೆತಾಯ್! ಉಟ್ತಾಯ್ಗಿ ನಾ?" ಮುಸ್ಕರಾಕ್ 'ಪಚಕ್ಕ್' ಕರ್ನ್ ಉದಾಕ್ ಮಾರ್ಲ್ಲೆಂ ಮ್ಹಜಾ ಅರ್ಧ್ಯಾ-ಅಂಗ್ಲ್ಯಾನ್—ಮಿರ್ನಿನ್ ಸಿಮಿಸ್ತ್ರಿಂತ್ಲ್ಯಾ ಫೊಂಡಾರ್ ಆಗ್ಮೆಂತ್ ಮಾರ್‌ಲ್ಲೈ ಪರಿಂ.

'ಬಾಯ್ಲಾಂಚೆಂ ಸದಾಂಚೆಂ ವೊರೆಸಾಂವ್' ಮ್ಹಣ್ ಹಾಂವ್ ಕೂಸ್ ಪರ್ತುನ್ ನಿದ್ಲ್ಲೊಂ—ಪರ್ತುನ್ ಘಾಲ್ಲ್ಯಾ ಕಾಯ್ಲ್ಲೊಳೆ ಪರಿಂ.

ಅರ್ಧೆಂ-ಆಂಗ್ಲೆಂ ಕರಿಣ್ ತಾಪ್ಲೆಂ—ಕಾಫಿಯೆಚೊ ಬುಡ್ಕುಲೊ ತಾಪ್‌ಲ್ಲೈ ಪರಿಂ. ತಿಣೆಂ ಮ್ಹಜಿ ವೋಲ್ ಧರ್ನ್ ವೊಡ್ಡ್ಯಾ ಫೊರ್ಸಾಕ್ ಲುಂಗಿಯಿೊ ತಿಚಾ ಹಾತಾಕ್ ಗೆಲಿ.

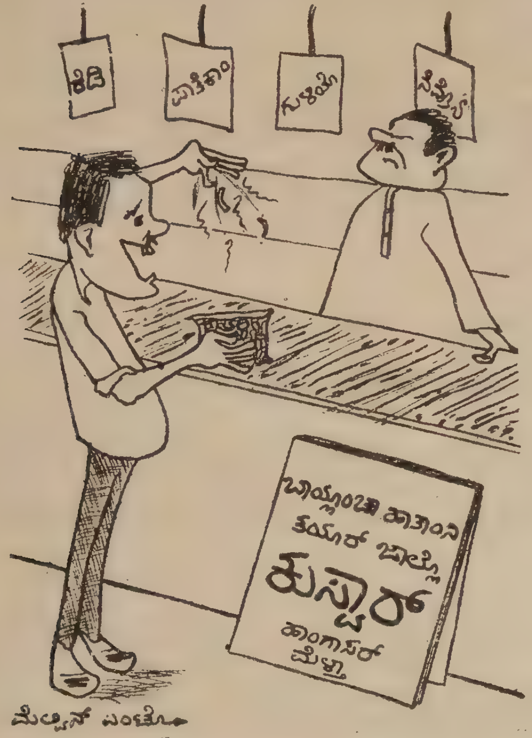

"ತುಜೊ ಕುಸ್ವಾರ್ ಬಾಯ್ಲಾಂಚಾ ಹಾತಾಂನಿ ತಯಾರ್ ಜಾಲ್ಲೊ ಮ್ಹಣ್ಚ್ಯಾಂತ್ ಕಾಂಯ್ಚ್ ದುಭಾವ್ ನಾ ಸಾಯ್ಬಾ; ಕೇಸ್, ಕಾಂಕ್ಣಾಂಚೆ ಕುಡ್ಕೆ ಪೂರಾ ಭರ್ಮಿಕ್ ಆಸಾತ್!"

ವಾಂಚ್ಲಾಂಗೀ ಹಾಂವ್! ಹ್ಯಾ ಬಾಯ್ಲಾಂಕ್ ದಾದ್ಲ್ಯಾಂಚಾ ಮಾನ್-ಮಾನ್ಸ್ನಗೆ ವಿಶಿಂ ಕಿಂಚಿತ್ ಪಡೊನ್ ಗೆಲ್ಲೆಂ ನಾ. ಹಾತಾಂತ್ಲಿ ವೋಲ್ ಆನಿ ಲುಂಗಿ ಕಾಡ್ನ್ ಉಡವ್ನ್, ಅರ್ಧೆಂ-ಆಂಗ್ಲೆಂ ಕುಜ್ನಾಂತ್ ರಿಗ್ಲೆಂ.

ಹಾಂವ್ ಆದಿಂ ನಿದ್ಚ್ಯಾ ಆದಿಂ ಲುಂಗಿ ಪೆಂಕ್ಟಾ ಪಾಟ್ಲ್ಯಾನ್ ಗಾಂಟ್ ಘಾಲ್ನ್ ಬಾಂಧ್ತಾಲೊಂ, ಪೊರ್ಚ್ಯಾ ಫೋರ್ ಫಿಲ್ಮ್ ನಟಿ ಮಂಜುಳಾ ಗಾಗ್ರ್ಯಾಕ್ ಉಜೊ ಲಾಗೊನ್ ಮೆಲ್ಯಾ ನಂತರ್ ಹಾಂವೆಂ ಲುಂಗೆಕ್ ಗಾಂಟ್ ಘಾಲ್ಚಿ ಸೊಡ್ನ್ ಸೊಡ್ಲ್ಯಾ.

ಹಿ ಗಜಾಲ್ ಮ್ಹಜೆಂ ಅರ್ಧೆಂ-ಅಂಗ್ಲೆಂ ಕಿತ್ಯಾಕ್; ಸೆಜಾರ್ಗ್ಯಾ ತಶೆಂ ವಾಡ್ಯಾಂತ್ಲ್ಯಾ ಚಡಾವತ್ ಅಸ್ಗ್ರ್ಯಾ ಸಯ್ತ್ ಜಾಣಾಂತ್.

"ಏಕ್ ಘೊಟ್ ಚ್ಹಾ ಪುಣ್‌ಯಿೊ ದಿ ಸಾಯ್ಬಿಣೀ !" ದಾಂತ್ ಘಾಸುಂಕ್ ರಾಂದ್ಣಿಂತ್ ಇಂಗ್ಳ್ಯಾ ಉಸ್ತುಂಕ್ ಲಾಗ್ಲೊಂ.

"ಥಂಯ್ ಕಿತೆಂ ತುಜಿಂ ಹಾಡಾಂ ಉಸ್ತಿತಾಯ್? ಉದಾಕ್ ವೊತುನ್ ಉಜೊ ಪಾಲ್ವಯ್ನಾಕಾ. ಕಾಜುಚಾ ವ ಆಂಬ್ಯಾಚಾ ಪಾನಾನ್ ದಾಂತ್ ಘಾಸ್ಲ್ಯಾರ್ ಕಿತೆಂ ಜರ್ಾತ್ ವ ಜಡ್ಡಾತ್? ಬಾಂಯ್‌ಕಡೆ ವಚೊನ್ ದೋನ್ ಕೊಳ್ಶೆ ಉದಾಕ್ ವೊಡ್ನ್ ಹಾಡ್. ಬುಡ್ಕುಲ್ಯಾಂತ್ ಕಾಫಿ ಆಸಾ. ಇಲ್ಲೊಸೊ ದೂದಾ ಪಿಟೊ ಘಿರವ್ನ್ ಘಾಲ್ನ್ ಪಿಯೆ !" ಅರ್ಧ್ಯಾ-ಅಂಗ್ಲ್ಯಾಚೊ ಪೂರ್ಣ್ ಸೆವರ್ಾಂವ್ ಆಯ್ಕೊಂಚ್ಯೆ ಆದಿಂ ಹಾಂವ್ ಚೆಂಬು ಘೆವ್ನ್ ಬೆಣ್ಸಿಚಾ ಪಾಡಿಂತ್ ರಿಗ್ಲೊಂ.

ಸಕಾಳಿಂಚಿ ನಿತಳಾಯ್ ಸಂಪವ್ನ್, ವ್ಹಡ್ಲ್ಯಾ ಕೊಪಾಂತ್ ಕಾಫಿ ಘೊಟ್ಲಿ— ಬಾಂಳ್ತಿನ್ ಮಾಲ್ತೆಂತ್ ಕಾಲ್ಡ್ ಘೊಟ್‌ಲ್ಲ್ಯಾ ಪರಿಂ.

"ಹ್ಯೆ ಪಾವ್ಟಿಂ ರೆಡಿಮೆಡ್ ಕುಸ್ವಾರ್ ಹಾಡ್ಯಾಂ ಭಾಂಗಾರಾ" ಮ್ಹಳೆಂ ಹಾಂವೆಂ ಕುಶಿಚ್ಯೆ ಬೋರಿಕ್ ಚಿಕ್ಕೆ ಖುಶಿ ಕರ್ಚ್ಯಾ ಖಾತಿರ್.

"ಭುಗ್ರ್ಯಾಂಕ್ ಆನಿ ತುಕಾ ರೆಡಿಮೆಡ್ ಚಾಡ್ವೊ. ಗಂಜಿಫ್ರಾಕಾಂ ಹಾಡ್ಲ್ಯಾರ್ ಪುರೊ. ರೆಡಿಮೆಡ್ ಕುಸ್ವಾರ್ ಹಾಡ್ತಿ ತರ್, ತಿ ಕುಸ್ವಾರಾಚಿ ಪೊಟ್ಲಿ ಕಾಡ್ನ್ ಪುಚ್ಚೆರ್ ನ್ಹಂಯ್ಕ್ ಉಡಯ್ತಾಂ !" ತಿಣೆಂ ಧಮ್ಕಿ ದಿಲಿ.

ತಿಚ್ಯೆ ಧಮ್ಕೆಕ್‌ಯಿೊ ಕಾರಣ್ ಆಸಾ. ಆದ್ಲ್ಯಾ ವರ್ಸಾ ರೆಡಿಮೆಡ್ ಕುಸ್ವಾರ್ ಹಾಡ್‌ಲ್ಲೊ. ತಾಂತ್ಲ್ಯಾ ಗುಳಿಯೊ ಆನಿ ಲಾಡು ಚಾಬೊಂಕ್ ವಚೊನ್ ಮ್ಹಜಾ ಮೇನಕಾನ್ ದೇಡ್ ದಾಂತ್ ಹೊಗ್ಡಾವ್ನ್ ಘೆತ್‌ಲ್ಲೆ. ಉಪ್ರಾಂತ್ ಸೆಜಾರ್ಾಚ್ಯಾ ಗಣ್ಪತಿ ಆಚಾರ್ಯಾಕಡ್ಚೆಂ ಮೊಡ್ತೆಲ್ ಹಾಡ್ನ್ ಬಾಯ್ಲ್-ಭುಗ್ರ್ಯಾಂಕ್ ಲಾಡು ಆನಿ ಗುಳಿಯೊ ಧಾಡಾವ್ನ್ ದಿಲ್ಲ್ಯೊ.

"ಅಳೇ ಗಲ್ಬಾ ಥಾವ್ನ್ ಕುಂಪಾದ್ರ್ ರಜೆರ್ ಆಯ್ಲಾ. ಪಾಟಿಂ ವೆತಾನಾ ಲೊಣ್ಚೆಂ ವ ಪಪೊಳ್ ದಿಂವ್ಚ್ಯಾ ಬದ್ಲಾಕ್ ತಾಂದ್ಯಾಚೆ ಲಾಡು ದಿವ್ಯಾಂ. ಪಾಪ್, ತಾಕಾ ಥಂಯ್ಸರ್ ಮಲ್ಬಾರಿ ಹೊಟೆಲಾಂನಿ ಕಿತೆಂ ಮೆಳ್ತಾ?" ಕುಂಪಾದ್ರಿಚಿ ಖಂತ್ ಉಲಯ್ಲಿ ಮ್ಹಜಿ ಬೋರ್.

"ಕುಮಾದ್ರ್ ಆಸಾ ನ್ಹಯ್‌ವೇ ಸಾಯ್ಬಿಣೀ?" ಮ್ಹಜೆಂ ನೆಣಾರಿ ಸವಾಲ್.

"ತಿ ಕುಂಪಾದ್ರಿಕ್ ಪತ್ರಾಡೆ. ಖುಬ್ಯಾಂತ್ ಮುಟ್ಲೆಂ, ಕೋರಿ-ರೊಟ್ಟಿ, ಶೆಯೊ ಇತ್ಯಾದಿ ಕರ್ನ್ ವಾಡ್ತಾಲಿ. ಆಮಿ ಥೊಡೊ ಸ್ಪೆಶ್ಯಲ್ ಕುಸ್ವಾರ್ ಕರ್ನ್ ದಿವ್ಯಾಂ."

ತಿಚ್ಯೆ ಬರಾಬರ್ ಹಾಂವೆಂಯ್ ತಕ್ಲಿ ಹಾಲಯ್ಲಿ.

ಅರ್ಧಾಂಗಿಣೆನ್ ತಾಂದ್ಯಾಚಿ ಪಿಟಿ ತಯಾರ್ ಕರುನ್ ಲಿಂಬ್ಯಾ ಪರಿಂ ಸೊಭಿತ್

ಉರುಟ್ ಲಾಡು ಕರ್ಚೆ ಕಶೆ ವ್ಹಳ್ಳೆಂ ಲಿಸಾಂವ್ ಶಿಕವ್ನ್ ಆಪುಣ್ ಬಜಾರಾಕ್ ವಚೊನ್ ಯೆತಾಂ ಮ್ಹಣ್ ಭಾಯ್ರ್ ಸರ್ನ್ ಗೆಲಿಚ್.

ಗಲ್ಫಾಂತ್ ಉಡುಪಿ ಹೊಟೆಲಾಂನಿ ಕುಸ್ವಾರ್ ಧಾರಾಳ್ ಮೆಳ್ತಾನಾ ಗಾಂವ್ಚ್ಯಾ ಕುಸ್ವಾರಾಕ್ ಕೊಣ್ ಹುಂಗ್ತಾ? ತರ್‌ಯಿ ಹೆಣೆಂ ಬಾಯ್ಲೆಕ್ ಖುಶಿ ಆನಿ ತೆಣೆಂ ಕುಂಪಾದ್ರಿಕ್‌ಯಿ ಖುಶಿ ಕರ್ಚ್ಯೆ ಖಾತಿರ್ ಲುಂಗಿ ಉಕಲ್ನ್ ಬಾಂಧುನ್, ಲಾಡು ಕರುಂಕ್ ಬಸ್ಲೊಂಚ್—'ಪದ್ಮಾಸನಾ' ಫಾಲ್ನ್.

ಕುಸ್ವಾರ್ ತಯಾರ್ ಜಾತಚ್ ವಿಜುಕ್ ಆನಿ ವಿನೂಕ್ ಧಾಡ್ನ್ 'ಗೊಡ್‌ಪಾ ಆನಿ ಗೊಡ್‌ಮಾ'ಕಡೆ 'ಬ್ಲೆಸಿಂಗ್' ಆನಿ 'ಕಿಸ್ಸಿಂಗ್' ಘೆಂವ್ಕ್ ಸಾಂಗಾಜಾಯ್—ಇತ್ಯಾದಿ ಚಿಂತ್ನಾಂ ಆಟಯಿಲ್ಲಿಂ.

ಲ್ಹಾನ್ ಲ್ಹಾನ್ ಲಾಡು ಕೆಲ್ಯಾರ್ ಕುಂಪಾದ್ರಿಕ್, ಕುಮಾದ್ರಿಕ್ ಆನಿ ಭುಗ್ರ್ಯಾಂಕ್ ಮ್ಹಣ್ ಪನ್ನಾಸ್ ಲಾಡು ತರ್‌ಯಿ ಗರ್ಜ್. ಬದ್ಲಾಕ್ ಆಮ್ಸಾಣೆಚಾ ಗುಳ್ಯಾಂ ತೆದೆ ವ ಕಾಸರ್‌ಗೋಡ್‌ಚಾ ನಾರ್ಲಾಂ ತೆದೆ ಕೆಲ್ಯಾರ್ ಏಕ್ ಡಜನ್ ದಿಲ್ಯಾರ್‌ಯಿ ಫುಡ್ಲ್ಯಾ ಕ್ರಿಸ್‌ಮಸಾ ಪರ್ಯಾಂತ್ ಧಾದೊಶಿ ಪುರೊ—ಅಶೆಂ ಚಿಂತ್ಲೆಂ ಹಾಂವೆಂ.

ಆಮ್ಕಾಂ ಘರಾ ಖಾಂವ್ಕ್ ಆನಿ ಸೆಜಾರಾ ವಾಂಟುಂಕ್ ಮ್ಹಣ್ ಲ್ಹಾನ್ ಲ್ಹಾನ್ ಲಾಡು ಕೆಲ್ಲೆ – ಬಿಸ್ಕುಟ್ ಆಂಬಾಡ್ಯಾಂ ತೆದೆ. ಕುಂಪಾದ್ರಿಕ್ ಗಲ್ಫಾಕ್ ವ್ಹರ್ಚ್ಯೆ ಖಾತಿರ್ ಏಕ್ ಡಜನ್ ವ್ಹಡ್ಲೆ "ಸೂಪರ್ ಲಾಡು" ಕೆಲೆ.

ಬಜಾರಾ ಥಾವ್ನ್ ಆಯಿಲ್ಲ್ಯೆ ಮ್ಹಜ್ಯೆ ಏವೆಕ್ ಸೂಪರ್ ಲಾಡು ದಾಖಯ್ಲೆ. ತಿಕಾ ಭಾರೀ ಖುಶಿ ಜಾಲಿ.

"ತುಂ ಕಿತ್ಲೊ ಬರೊ ಬಾ! ಬೊಟ್ಲೆರಾಚಿಂ ಕಾಮಾಂ ಕರ್ತಾಯ್ ತರ್‌ಯಿ ಹಿಟ್ಲೆರಾಚಿ ತಕ್ಲಿ ತುಜಿ!" ತಿಣೆಂ ಮ್ಹಾಕಾ ಬಳಾನ್ ವೇಂಗ್ ಮಾರ್ಲಿ.

"ಶ್ಶ್ಯೊ, ಭುರ್ಗಿಂ ಆಯ್ಲಿಂ." ಹಾಂವ್ ಉಟ್ಲೊಂ.

ಕ್ರಿಸ್‌ಮಸಾಕ್ ದೋನ್ ದೀಸ್ ಆಸಾತ್ ಮ್ಹಣ್ತಾನಾ ಆಮಿ ದೊಗಾಂ ಆನಿ ಆಮ್ಚಿಂ ದೊಗಾಂ 'ಸೂಪರ್ ಲಾಡು' ಘೆವ್ನ್ ಕುಂಪಾದ್ರಿಗೆರ್ ಪಾವ್ಲ್ಯಾಂವ್.

"ಗಲ್ಫ್ ಎಯರಾಚೆರ್ ಏಕ್‌ಚ್ ಮೆಳ್ಳಿ" ಕುಂಪಾದ್ರಿನ್ 'ಬ್ಲ್ಯಾಕ್ ಲೇಬಲ್' ಭಾಯ್ರ್ ಕಾಡ್ಲಿ. ಕುಮಾದ್ರಿನ್ ಲಿಂಗಿಸಾಂ ಭಾಜ್ಲಿಂ. ವೀಣಾ, ನಂದು, ವಿಜು, ವಿನೂ, ಬೆನ್ನು, ಸನ್ನು ಇತ್ಯಾದಿ ಆಂಗ್ಣಾಂತ್ 'ಬ್ಯಾಟ್-ಬೊಲ್' ಖೆಳೊಂಕ್ ಲಾಗ್ಲಿಂ.

"ಸಾಲ್ಬೊರಾಕಡೆ ಬರೆಂ ಮಾಸ್ ಮೆಳ್ತಾ" ಮ್ಹಣಾಲಿ ಕುಮಾದ್ರ್, ಮ್ಹಜ್ಯೆ ಬೊಶಿಯೆಂತ್ ಇಂದಾದಾಚಿ ಫೊಡ್ ವಾಡಿತ್.

"ರಾಂದುನ್ ತಯಾರ್ ಕೆಲ್ಲೆಂ ರೆಡಿಮೆಡ್ ಮಾಸ್ ಮೆಳ್‌ಲ್ಲೆಂ ತರ್ ಬಾಯ್ಲಾಂಚೆಂ ಕಾಮ್ ಹಾಳೂ ಜಾತೆಂ" ಕುಂಪಾದ್ರಿಚಿ ಅಭಿಪ್ರಾಯ್.

"ಆಮ್ಚಿಂ ಬಾಯ್ಲಾಂ ಮಾಸ್ ಖಂಯ್ ರಾಂದ್ತಾತ್, ಕುಂಪಾದ್ರ್?

ದಾದ್ಲ್ಯಾಂನಿ ರಾಂದ್ಲ್ಯಾರ್ 'ಮಿೂಟ್ ಚಡ್ ಜಾಲಾಂ, ಶಿರ್ಕೊ ಉಣೊ ಜಾಲಾ' ಮ್ಹಣ್ ಖೊಡಿ ಕಾಡ್ತಾತ್—ಸಯ್ರಿಕೆಚಾ ಮ್ಹಾಲ್ಯಾನ್ ಚೆಡ್ವಾಂಚ್ಯೊ ಖೊಡಿ ಕಾಡ್‌ಲ್ಲ್ಯೆ ಪರಿಂ."

ಉಪ್ರಾಂತ್ ಕುಂಪಾದ್ರ್, ಕುಮಾದ್ರ್ ಆನಿ ತಾಂಚಾ ಕುಟ್ಮಾಕ್ 'ಹೆಪ್ಪಿ ಕ್ರಿಸ್‌ಮಸ್' ಆನಿ 'ಪೀಸ್‌ಫುಲ್ ನ್ಯೂ ಇಯರ್' ಮಾಗೊನ್ ಸೂಪರ್ ಲಾಡ್ವಾಂಚಿ ಪೊಟ್ಲಿ ಕುಂಪಾದ್ರಿಕ್ ಭೆಟವ್ನ್ ಆಮಿ ಪಾಟಿಂ ಪರ್ತಾಲ್ಯಾಂವ್.

ನವ್ಯಾ ವರ್ಸಾಚಾ ಪಯ್ಲ್ಯಾ ಹಫ್ತ್ಯಾಂತ್ ಕುಂಪಾದ್ರ್ ಪಾಟಿಂ ಗಲ್ಫಾಕ್ ಉಬ್ಲೊ.

ದುಸ್ರ್ಯಾ ಹಫ್ತ್ಯಾಂತ್ ಮ್ಹಾಕಾ ಏಕ್ ಚೀಟ್ ಆಯ್ಲಿ:

ಮೊಗಾಳ್ ಕುಂಪಾದ್ರೇ,

ಸಲಾಮ್ ಆಲೆಕುಮ್ !

ಹಾಂವ್ ಬರ್‍ಯಾ ಥರಾನ್ ಮಸ್ಕತ್ ಪಾವ್ಲೊಂ. ತುಂವೆಂ ದಿಲ್ಲ್ಯಾ ಕುಸ್ವಾರಾಚ್ಯೆ ಪೊಟ್ಲೆನ್ ಕಸ್ಟಮಾಂತ್ ಭಾರಿ ಘುಡ್ಬಡ್ ಕೆಲಿ. ಪೊಟ್ಲಿ ಸೊಡವ್ನ್ ಆಮ್ಸಾಣೆಚಾ ಗುಳ್ಯಾಂ ತೆದೆ ಸೂಪರ್ ಲಾಡು ಪಳೆವ್ನ್ ಆರ್ಬಿ ಅಧಿಕಾರಿ ಸಗ್ಳೆ ಕಾವ್ಜೆವ್ನ್ ಸರ್ವ್ ಲಾಡು 'ಮೆಟಲ್ ಡಿಟೆಕ್ಟರಾಚೆರ್' ಘಾಲ್ನ್ ತಪಾಸುಂಕ್ ಲಾಗ್ಲೆ. ಎಕ್ಲ್ಯಾನ್ ಏಕ್ ಲಾಡು ಧರ್ಣಿಕ್ ಮಾರ್‍ಲೊ ತರ್‌ಯೀ ಫುಟ್ಲೊ ನಾ. ಆನ್ಯೆಕ್ಲ್ಯಾನ್ ಉದ್ಕಾಂತ್ ಘಾಲೊ ತರ್‌ಯೀ ಭಿಜ್ಲೊ ನಾ.

ಆಜೂನ್ ಹ್ಯಾ ಲಾಡ್ವಾಂಚೊ ಮಿಸ್ತೆರ್ ಕೊಣಾಯ್ಕ್ಯಾನ್ ಸೊಡಂವ್ಕ್ ಜಾಂವ್ಕ್ ನಾ. ವೆಗಿಂಚ್ ಅಮೇರಿಕಾ ಥಾವ್ನ್ ಥೊಡೆ ಅಣು-ತಜ್ಞ್ ಯೇವ್ನ್ ಹ್ಯಾ ಸೂಪರ್ ಲಾಡ್ವಾಂಚಿ ಪರೀಕ್ಷಾ ಕರ್ನ್ ಆಪ್ಲೆಂ ಫೈಸಲ್ ದಿತಲೆ.

ತುಂವೆಂ ದಿಲ್ಲ್ಯಾ ಲಾಡ್ವಾಂ ಸಂಗಿಂ ಮ್ಹಜೊ ಪಾಸ್‌ಪೋರ್ಟ್‌ಯೀ ಅಪಾಸತ್ ದವರ್ಲ್ಯಾ. ಚಡಿತ್ ಖಬರ್ ಪಾಟ್ಲ್ಯಾನ್ ಕಳಯ್ತಾಂ.

ಪಿ. ಸೂ.: ಮ್ಹಾಕಾ ಹ್ಯಾ ಪೊರಾಜಿತಾ ಥಾವ್ನ್ ಸಾಲ್ವಾಸಾಂವ್ ವೆಗಿಂಚ್ ಲಾಭೊಂಕ್ ಮಾಗ್.

ಸದಾಂ ಮಾಯ್ಪಾಸಿ,

ಕುಂಪಾದ್ರ್.

'ಸೂಪರ್ ಲಾಡು' ಪಳೆವ್ನ್ ಆರ್ಬಿ ಅಧಿಕಾರಿ ಕಾಂಯ್ ಟಾಯ್ಮ್ ಬೊಂಬ್ ಮ್ಹಣ್ ಘುಡ್ಬಡ್ಲ್ಯಾತ್ ಆಸ್ತಲೆ—ಅಶೆಂ ಚಿಂತುನ್ ಹಾಂವ್ ಕುಂಪಾದ್ರಿಚಿ ಚೀಟ್ ಮ್ಹಜಾ ಅರ್ಧ್ಯಾ ಆಂಗ್ಲ್ಯಾಕ್ ದಾಖಂವ್ಕ್ ಕುಜ್ನಾಂತ್ ರಿಗ್ಲೊಂ.

ಸಿರ್ಲ್ಲಾ... ಸರ್ಲ್ಲಾ !

ಮೊರೊಂಕ್ ಮ್ಹಾಕಾ ಬಿಲ್ಕುಲ್ ಮನ್ ನಾಸ್ಲ್ಲೆಂ. ದೆಕುನ್ ಹಾಂವ್ ಮರ್ಣಾಚ್ಯೆ ಖಾಟಿಯೆರ್ ಘಡಿಯೆ-ಘಡಿಯೆ ದೊಳೆ ಉಗ್ತೆ ಕರುನ್ ಖೆಳ್‌ಣ್ಯೊ ಕಾಡ್ತಾಲೊಂ. ಕೊಣ್‌ಯಿಊ ಸೊಭಿತ್ ಚಲಿ ವ ಅಸ್ತ್ರೀ ಯೇವ್ನ್ ಮ್ಹಜಾ ಸುಕೊನ್ ಗೆಲ್ಲ್ಯಾ ಹದ್ರ್ಯಾಕ್ ಆಪ್ಲ್ಯಾ ಕೋಮಲ್ ಹಾತಾನ್ ನಾಜೂಕ್ ಇಸ್ತ್ರಿ ಮೊಡ್ತಾನಾ ಮ್ಹಾಕಾ ಉಟೊನ್ ಬಸ್ಚ್ಯಾಂ ಮ್ಹಣ್ ಭೊಗ್ತಾಲೆಂ.

ಮ್ಹಜಿ ಬಾಯ್ಲ್ ಆನಿ ಭುರ್ಗಿಂ 'ಸಕ್ಕಡ್ ಸಾಂಗಾತಾ ಮೆಳ್ಯಾಂ' ಮ್ಹಳ್ಳೆ ಪರಿಂ ಮ್ಹಜಾ ಕುಡಾಂತ್ ಜಮ್‌ಲ್ಲಿಂ. ಗಲ್ಫಾಂತ್ ಆಸ್‌ಲ್ಲಿಂ ಧುವ್-ಜಾಂವಂಯ್ ಸೊಡ್ಲ್ಯಾರ್, ಬೊಂಬಯ್, ಡೆಲ್ಲಿ ಆನಿ ಮದ್ರಾಸ್ ಥಾವ್ನ್ ಮ್ಹಜೆ ಪೂತ್ ಆಯಿಲ್ಲೆ. ದೊಗ್ ಜಣ್ ರೆಸ್ಪೆರ್ ಜಾಲ್ಲ್ಯಾ ಹೊಕ್ಲಾಂ ಸಂಗಿಂ ಆಯಿಲ್ಲೆ ತರ್, ಎಕ್ಲೊ ರೆಸ್ಪೆರಾ ಆದಿಂಚ್ 'ಟ್ರಾಯಲ್' ಪಳೆಂವ್ಚ್ಯೆ ಖಾತಿರ್ ಎಕಾ ಪಾರ್ಸಿ ಚೆಡ್ವಾಕ್ ಹಾಡ್ನ್ ಆಯಿಲ್ಲೊ.

ಗಲ್ಫಾಂತ್ಲ್ಯೆ ಧುವೆಚೆಂ ಲಾಂಬ್ ಕಾಗದ್ ಆಯಿಲ್ಲೆಂ ಆವಯ್ಕ್.

"ಮಾಮ್ಮಿ, ಡೆಡಿ ಬರೊ ನಾ ಮ್ಹಳ್ಳೆಂ ಆಯ್ಕೊನ್ ಹಾಂವ್ ಆನಿ ಝುಾಕೀರ್ ವಿಶೇಸ್ ಖಂತಿರ್ ಆಸಾಂವ್. ಝುಾಕೀರಾನ್ ರಮ್ಜಾನಾಕ್ ಉಪಾಸ್ ಧರ್ಲಾ. ತಾಚೊ ಫಾದರ್-ಇನ್-ಲೊ ವೆಗ್ಗಿಂ ಬರೊ ಜಾಂವ್ ಮ್ಹಣ್ ತೊ ಅಲ್ಲಾಕಡೆ ದೀಸ್-ರಾತ್ ನಮಾಜ್ ಕರ್ನ್ ಮಾಗ್ತಾನಾ, ಹಾಂವ್ ಸಾಂತ್ ಆಂತೊನಿಚಿ ಇಮಾಜ್ ಹಾತಿಂ ಘೆವ್ನ್ ಭಕ್ತಿಪಣಿಂ ಪ್ರಾರ್ಥನ್ ಕರ್ತಾಂ.

"ಮಾಮ್ಮಿ, ಡೆಡಿನ್ ತುಕಾ ತರ್ನಾಟ್ಪಣಾರ್ ಸುಖ್ ದಿಂವ್ಚ್ಯಾ ಬದ್ಲಾಕ್ ಮಸ್ತ್ ರಡಯ್ಲಾಂ. ನಾಕ್‌ಭರ್ ಪಿಯೆವ್ನ್ ಯೇವ್ನ್ 'ಡಿಂಗಿರಿ-ಡಿಂಗಿರಿ ಡಿಂಗಾಲೆ' ನಾಚೊನ್ ಕಿತ್ಲಿಶಿಂ ಕುಂಡ್ಲಿಂ ತುಜ್ಯೆ ತಕ್ಲೆರ್ ಮಾರ್ನ್ ಫೊಡ್ನ್ ಘಾಲ್ಯಾಂತ್. ಪುಣ್ ತುಕಾ ಘೊಡೆ ಕರಾಟೆ ಮಾರ್ ಕಳಿತ್ ಆಸ್‌ಲ್ಲ್ಯಾನ್ ಸಬಾರ್ ಪಾವ್ಟಿಂ ಡೆಡಿಚೆಂ ನಾಕ್ ಫುಟ್ಲಾಂ—ಪಿಕೆಂ ತೆಂಡ್ಲೆಂ ಫುಟ್‌ಲ್ಲೆ ಪರಿಂ.

"ತುಂ ಖಂತ್ ಕರಿನಾಕಾ ಮಾಮ್ಮಿ, ತುಂ ಸಾಡಿಯೆ ಬದ್ಲಾಕ್ ಮ್ಯಾಕ್ಸಿ ವ ಮಿಡಿ ನ್ಹೆಸ್ಚಿ ತರ್ ತೀಸ್ ವರ್ಸಾಂಚಾ ತರ್ನ್ಯಾ ಚೆಡ್ವಾ ಪರಿಂ ದಿಸೊಂಕ್ ಆಸಾಯ್. ಡೆಡಿ 'ಫುಕ್ಕ್' ಜಾತಚ್ ತುಂ ಪಾಸ್‌ಪೊರ್ಟ್ ಕರ್ನ್ ಡಿಟೈಲ್ಸ್ ಧಾಡ್ನ್ ಸೊಡ್. ಝುಾಕೀರಾಚೊ ಅಂಕಲ್ ಆಬ್ದುಲ್ ಜಬ್ಬಾರ್ ತುಕಾ ವೀಜಾ ದೀಂವ್ಕ್ ಒಪ್ಲಾ.

"ಡೆಡಿಚೆಂ ಸಾತ್ವ್ಯಾ ದಿಸಾಚೆಂ ಮಿೂಸ್ ಗಡ್ದ್ ಕರಿಜಾಯ್ ಮಾಮ್ಮಿ. ಆವ್ಯಾಂ ಆಸ್‌ಲ್ಲೊ ಧಾ-ಬಾರಾ ನ್ಹಯ್ ಎಕ್ಲೊಚ್ ಡೆಡಿ ಪಳೆ. ದುಕ್ರಾಚೆಂ ಇಂದಾದ್,

ಮಟನ್ ಡ್ರಾಯ್, ಚಿಕನ್ ಫ್ರಾಯ್, ಬೀಫ್ ಸ್ಟೀಕ್, ಎಗ್ಗ್ ನೂಡಲ್ಸ್, ಪ್ರೊನ್ಸ್ ಬಿರಿಯಾನಿ, ಕಸ್ಟರ್ಡ್. ಜೆಲ್ಲಿ, ಐಸ್‌ಕ್ರೀಮ್‌ಯಿೀ ಆಸೊಂದಿ. ಮೆಕ್ ಡೊವಲ್ ವ ಅರಿಸ್ಟೊಕ್ರೆಟ್ ವಿಸ್ಕಿ ಹಾಡಯ್, ಬಾಯ್ಲಾಂಕ್ ಕಲ್ಯಾಣಿ ವ ಡಬ್ಬಲ್ ಸೆವೆನ್ ಬಿಯರ್ ದಿಯಾ.

"ಓ.ಕೆ. ಮಾಮ್ಮಿ, ವಿದ್ ಲವ್ ಎಂಡ್ ಕಿಸಸ್, —ಕಿಟ್ಟಿ.

ಪಪ್ಪ್ಯಾ ಆದಿಂ ಘುಮಚೆಂ ಕಾಗದ್ ವಾಚ್‌ಲ್ಲೆಂ ಹಾಂವೆಂ. ಜಿವಂತ್ ಆಸ್ತಾನಾ ಹಾಂವೆಂ ಮ್ಹಜಾ ಬಾಯ್ಲೆ-ಭುರ್ಗ್ಯಾಂಕ್ ಕಾಂಯ್ ಸುಖ್ ದಿಲ್ಲೆಂ ನಾ. ಲೇಖಕ್, ಪತ್ರಿಕ್‌ಉದ್ಯಮಿ ಮ್ಹಣ್ ಹಾಂವ್ ಬಿಂದಾಸ್ ಸೊರೊ ಪಿಯೆತಾಲೊಂ ಆನಿ ಬರಯ್ತಾಲೊಂ. ಪುಣ್ ಮ್ಹಜಿಂ ಮನ್ಶ್ಯಾಂ ಜಿಂಜ್ಪಾರ್ ಕರ್ತಾಲಿಂ.

ಪುಣ್ ಆತಾಂ ಸ್ಥಿತಿ ಬದಲ್ಲ್ಯಾ. ಧುವ್ ನರ್ಸಿಂಗ್ ಶಿಕೊನ್ ಗಲ್ಫಾಕ್ ಪಾವ್‌ಲ್ಲೆಂ. ಆಬ್ಯಾಲಾಗಿಂ ಮೊಗಾರ್ ಪಡೊನ್ ಕಾಜಾರ್‌ಯೀ ಜಾಲ್ಲೆಂ. ಪುಣ್ ಡ್ರಾಫ್ಟ್ ಮ್ಹಜಾ ನಾಂವಾರ್ ಬಿಲ್ಕುಲ್ ಧಾಡಿನಾಸ್‌ಲ್ಲೆಂ. ಆವಯ್ಕ್‌ಚ್ ಬರಯ್ತಾಲೆಂ—'ಡೆಡಿಕ್ ಹಂಡ್ರೆಡ್ ರುಪಿಸ್ ದಿ' ಮ್ಹಣ್.

ಹಾಂವೆಂ ಖಳ್ಳ್ಯಾ ಕಾಡ್ಲ್ಯಾ ಪಳೆವ್ನ್ ಸರ್ಶಿನ್ ರಾವ್‌ಲ್ಲೊ ಗುರ್ಕಾರ್ ಮ್ಹಣಾಲೊ: "ಬೊತ್ಲಿಂತ್ ಕಾಂಯ್ ಆಸಾಯೆ ಬಾಯ್? ಬಹುಶಾ ಸೊರ್ಯಾಚಿ ಆಶಾ ಆಸಾ ಮ್ಹಣ್ ದಿಸ್ತಾ."

ಮ್ಹಜ್ಯೆ ಬಾಯ್ಲೆನ್ ಗುರ್ಕಾರಾಕ್ ಭಿತರ್ಲ್ಯಾ ಕುಡಾಂತ್ ವ್ಹರುನ್ ಬೊತ್ಲ್ ಆನಿ ಗ್ಲಾಸ್ ದಿಲೊ. 'ಗುಟುಕ್' ಕರ್ನ್ ಗುರ್ಕಾರಾನ್ ಅರ್ಧೊ ಗ್ಲಾಸ್ ಖಾಲಿ ಕೆಲೊ. ಮಜಾರ್ ಆಸ್‌ಲ್ಲಿ ಲೊಣ್ಚ್ಯಾಚಿ ಪುಡ್ ಕಾಡುನ್ ತೊಂಡಾಂತ್ ಘಾಲಿ. ಕುಲೆರ್ ಆನಿ ಗ್ಲಾಸ್ ಘೆವ್ನ್ ಮ್ಹಜ್ಯೆ ಸರ್ಶಿಂ ಆಯ್ಲೊ.

ಏಕ್ ಕುಲೆರ್ ಸೊರೊ ಕಾಡುನ್ ಮ್ಹಜಾ ತೊಂಡಾಂತ್ ಘಾಲೊ. ಹಾಂವೆಂ 'ಗುಳು ಗುಳು ಗುಳು ಗುಟ್‌ಕ್' ಕೆಲೊ ಆನಿ ದೊಳೆ ಧಾಂಪ್ಲೆ.

ತಕ್ಷಣ್ ಬೋಬೊ ಸುರು ಜಾಲ್ಯೊ—ಮಾಪ್ಪ್ಯಾನ್ ಪಳ್ಳೆಂತ್ ಬಾಂಗ್ ದಿಂವ್ಚ್ಯೆ ಪರಿಂ. ಘರಾಚೆ ಸಳೆ ಉಬ್ಚ್ಯಾ ಜಿನ್ಸಾರ್ ಹಾಕ್-ಬೊಬ್ ಮಾರಿಲಾಗ್ಲಿಂ.

"ಫಿಲೊಮಿನಾ. ತುಕಾ ಹಾಂವ್ ಮೊರ್ಚ್ಯಾ ಆದಿಂ ಬೊಂಬಯ್ ವ್ಹರ್ತಾಂ, ಮಾಹಿಮ್ ದಾಖಯ್ತಾಂ, ಬೆಂಡ್ರಾ ವ್ಹರ್ತಾಂ, ಬೆಂಡ್ರಾಂತ್‌ಲ್ಯಾ ರಾನಾಂತ್ ತುಕಾ ಲವಿಂಗ್ ಶಿಕಯ್ತಾಂ...... ಮ್ಹಣ್ತಾಲೊಯ್‌ಮೂ... ಭರ್ತಾರಾ... ಆತಾಂ ತೆಂ ಪುರಾ ಶಿಕಂವ್ಚ್ಯೆ ಆದಿಂಚ್ ಗೆಲೊಯ್‌ಮೂ... ಘಾಟ್ಣ್ಯೆ ಪರಿಂ ಘಟ್‌ಮುಟ್ ನ್ಹಯ್ ತರ್‌ಯೀ, ಪೆಟ್ಣ್ಯೆ ಪರಿಂ ಶಿಪ್ರ್ಟೊ ಆಸ್‌ಲ್ಲೊ ಮ್ಹಜೊ ಘೊವ್, ಅಪ್ರೂಪ್ ಥಾಪ್ಡಾಂ ದಿತಾಲೊ ತರ್‌ಯೀ, ಮೊಗಾನ್ ಕಾಪ್ಡಾಂ ಹಾಡ್ತಾಲೊ...

ಆನಿ ಮ್ಹಾಕಾ ಕೊಣ್ ಆಸಾ? ಖುಬ್ಯಾಂಕ್ ಮುಟ್ಲಿಂ, ಪತ್ರಾಡೆ ಆನಿ ಬಕ್ರ್ಯಾಚಿ ಬೊಟಿ, ಗೊಂಯ್ಚಿಂ ಲಿಂಗಿಸಾಂ ಆನಿ ಕಾಜುಚಿ ಫೆನ್ನಿ ಮ್ಹಳ್ಯಾರ್ ಥಾ ಮುಯ್ಲ್ಯಾಂ ಜಾಲ್ಯಾರ್‌ಯಿ ಚಲೊನ್‌ಂಚ್ ವೆತಾಲೊಮೂ..."

ಮ್ಹಜಿ ಬಾಯ್ಲ್ ರಡ್ತಾಲಿ. ತವಳ್ ಸೆಜಾರ್ಚಿ ಜೊಬ್ಲಾಮಿ ಮ್ಹಣಾಲಿ: "ಕಿತೆಂ ಕೆಲೆಂಯ್ ಸಿರ್ಲಾ ತುಂವೆಂ? ಲ್ಹಾನ್ ಆಸ್ತಾನಾ ಮ್ಹಜ್ಯೆ ಧುವೆಲಾಗಿಂ ವಿಸ್ನಿಲಾಗಿಂ ಕಾಜಾರ್ ಜಾತಾಂ ಮ್ಹಣ್ ಮ್ಹಜಾ ಪಾಲ್ವಾಚಾ ಪೊಂತಾಕ್ ಧರ್ನ್ ನಾಚ್ತಾಲೊಯ್‌ಮೂ? ವಿಸ್ನಿಕ್ ತುವಾಲೆ, ಚೊಕ್ಲೆಟಾಂ, ಪಾವ್ಡರ್, ಸ್ನೋ, ಸೆಂಟ್ ಆನಿ ಮಾತ್ತಿ-ಗೊಬರ್ ಹಾಡ್ನ್ ದಿತಾಲೊಯ್‌ಮೂ... ಪುಣ್ ತಾಕಾ ಬ್ಯಾರಿಂಗ್‌ಗಾರ್ ನೊವ್ರೊ ಮೆಳ್ಳೊಮೂ... ತೊ ಥಂಯ್ಸರ್ ಬೊಟ್ಲೆರ್ ಮ್ಹಳ್ಳೆಂ ಕಾಜಾರ್ ಜಾತಚ್ ಕಳ್ಳೆಂಮೂ... ಅಯ್ಯೊ... ತುಂ ಮ್ಹಜೊ ಜಾಂವಂಯ್ ಜಾಲ್ಲೊಯ್ ತರ್ ಮ್ಹಾಕಾ ಏಕ್ ಧಯ್ರ್ ಆಸ್‌ಲ್ಲೆಂ. ಆತಾಂ ಕೊಣ್ ಆಸಾ ಮ್ಹಾಕಾ ಯೋ..."

ತವಳ್ ಕೊನ್ಸ್ತ್ಯಾರ್ ಬಸೊನ್ ಆಸ್‌ಲ್ಲೊ ದಾನಿಯೆಲ್ ರಡಾಲಾಗ್ಲೊ: "ಕಾಮ್ ನಾಸ್‌ಲ್ಲ್ಯಾ ವೆಳಾರ್ ಆಪವ್ನ್ ಕಾಮ್ ದಿತಾಲೊಯ್‌ಮೂ ಸಿರ್ಲಾಬಾ... ಸೆಜಾರ್ಚಿಂ ಮಿಸಾಕ್ ಗೆಲ್ಲ್ಯಾ ವೆಳಾರ್ ತಾಂಚಾ ಮಾಡಾಚೆ ಬೊಂಡೆ ಕಾಡವ್ನ್ ಪಿಯೆತಾಲೊಯ್‌ಮೂ ಸಿರ್ಲಾಬಾ... ಮ್ಹಾಕಾಯ್ ಪಿಯೆರೆ ದಾನಿಯೆಲಾ ಮ್ಹಣ್ತಾಲೊಯ್‌ಮೂ... ಆನಿ ಕೊಣಾಚೆ ಬೊಂಡೆ ಕಾಡುಂ ಸಿರ್ಲಾಬಾ...?"

"ಇಗರ್ಜೆಚಾ ಫಾಂಟಿಂಚ್ಯೆ ತೊರಿಕ್ ಕಾಂಯ್ ದಾನ್ ದೀಂವ್ಕ್‌ನಾಂಯ್ ತರ್‌ಯಿ, ಫಾಂಟಿಂಕ್ ನವಿಚ್ ದೊರಿ ಹಾಡ್ನ್ ದಿಲಿಯ್‌ಮೂ? ಹರ್ ಏಕ್ ಪಾವ್ಟಿಂ ಫಾಂಟ್ ಪೊಡ್ತಾನಾ ತುಜಾ ಅತ್ಮ್ಯಾಕ್ ಸಾಸ್ಣಾಚೊ ವಿಶೆವ್ ಮಾಗಾಸೊ ಕೆಲೊಯ್‌ಮೂ? ಮಿರ್ನಿಂಕ್ ಸಾಂಬಾಳ್ ಉಣೊ, ತಾಂಕಾಂ ಫಾವೊ ತೊ ಸಾಂಬಾಳ್ ದೀಜಾಯ್ ಮ್ಹಣ್ ಆವ್ಚಿಂ ಯೂನಿಯನ್ ಬಾಂಧುನ್ ಪೊಲಿಸಾಂಚೆ ಮಾರ್ ಖೆಲೆಯ್‌ಮೂ?" ಸಿಲು ಮಿನ್ಯಾಗಾವ್ ರುದಾನ್ ಕರಿಲಾಗ್ಲೊ.

"ಪಾದ್ರಿ ಸೆರ್ಮಾಂವ್ ಸಾಂಗ್ತಾನಾ, ಶೀದಾ ಕುಜ್ನಾಂತ್ ಯೇವ್ನ್ ಕುಂಡ್ಲ್ಯಾಂತ್ ಹಾತ್ ಘಾಲ್ನ್ ಮಾಸ್ಸ್ಯೆಚೆ ಕುಡ್ಕೆ ಖಾತಾಲೊಯ್‌ಮೂ? ಪಾದ್ರಿನ್ ಮೆಜುನ್ ದವರ್ಲ್ಯಾತ್ ಮ್ಹಳ್ಯಾರ್, ಎಕ್ಯೆ ಕುಶಿನ್ ಮಾತ್ರ್ ಖಾವ್ನ್ ಕುಡ್ಕೆ ತಶೆಚ್ ಸೊಡ್ತಾಲೊಯ್‌ಮೂ... ಹಾಂವ್ ಕಾಮಾನ್ ಬೊಟ್ಲೆರ್ ತರ್‌ಯಿ ತಕ್ಲೆನ್ ತುಂಚ್ ಹಿಟ್ಲರ್ ನ್ಹಯ್‌ಂಗಿ ಸಿರ್ಲಾಬಾ...?" ಬೊಟ್ಲೆರ್ ಆಪ್ಲೆಚೆಂ ರಡ್ಣೆಂ.

"ಮ್ಹಾಕಾ ಪುರ್ಚ್ಯೊ ನಾಕಾ, ಹುಲ್ಪಾಯಾ ಮ್ಹಳ್ಳೆಂಯ್‌ಮೂ ತುಂವೆಂ? ಆಜ್ ಹಾಂವ್ ಖಂಚಾ ಥರಾನ್ ತುಜೊ ಫೊಂಡ್ ಖೊಂಡುಂ ಸಿರ್ಲಾಬಾ? ಹಫ್ತ್ಯಾಕ್ ಏಕ್ ಪಾವ್ಟಿಂ ಜನಾರ್ಧನಾಚಾ ಗಡಂಗಾಂತ್ ಮೆಳ್ತಾನಾ ತುಜಾ ಲೆಖಾರ್ ಸೋಡಾ ಭರ್ತಿ ನಾಸ್ತಾಂ ಎಕ್ಯೆಂ ಸಾಟ್ ಮಾರ್ನ್ ನಿಟ್ಟ್ ಘರಾ ವಚೊನ್ ಘಟ್ಟ್ ಆಡ್

ಪಡ್‌ಲ್ಲೊಯ್‌ಮೂ..." ಚಾಮುದೊರ್ ಚಾರ್ಲಿಚೆ ವಿಳಾಪ್. ತಾಚೆಂ ಉಲವ್ಣೆಂ ಚೊವೀಸ್ ವೊರಾಂಯೊ ಉಗ್ತೆಂ—ಕೊರ್ಗೊರ್ಲ್ಯಾಚಾ ಹರ್ದ್ಯಾ ಪರಿಂ.

ವಯ್ಲ್ಯಾ ಹಿತ್ಲಾಂತ್ಲೊ ಪೊಕಾ ದುಸ್ರೆಂಚ್ ಚಿಂತ್ತಾಲೊ. "ಮಹಿನ್ಯಾ ಆದಿಂ ವೀಜಾ ಖಾತಿರ್ ಏಜೆಂಟಾಕ್ ದೀಂವ್ಕ್ ಮ್ಹಣೊನ್ ಸಿರ್ಲಾಕಡ್ಚೆ ದೋನ್ ಹಜಾರ್ ರುಪಯ್ ಘೆತ್‌ಲ್ಲಿ. ತಾಚ್ಯೆ ಬಾಯ್ಲೆಕ್ ಕಳಿತ್ ನಾಸ್ಲ್ಯಾರ್ ಪುರೊ ದೆವಾ ! ಸಿರ್ಲಾಚಾ ಅತ್ಮ್ಯಾಕ್ ದೋನ್ ಒಪಿಸ್ ಮಿಸಾಂ ದಿಂವ್ಚಿಂ, ನಿತ್ಯಾಧಾರ್ ಮಾಯ್ ಆನಿ ಫಾದರ್ ಆಗ್ನೆಲೊಚೆ ತಿ-ತೀನ್ ಬ್ಲೊಕ್ ಪ್ರಕಟ್ಚೆ."

"ಅಪ್ರೂಪ್ ಖಂಯ್ ಮೆಳ್‌ಲ್ಲ್ಯಾ ವೆಳಾರ್ 'ಧರ್‌ಗೇ ಮಾವ್ಯೇ, ಏಕ್ ಶೆಂಭರ್ ಪಿಯೆ' ಮ್ಹಣೊನ್ ದೋನ್ ರುಪಿಯಾಂಚೊ ನೋಟ್ ಹಾತಾರ್ ಘಾಲ್ಯಾ ಶಿವಾಯ್ ವಚಾನಾಸ್‌ಲ್ಲೊಮೂ ಹೊ ಚೆಡೊ... ಹಾಕಾ ಕಿತೆಂ ಮ್ಹಣೊನ್ ಪ್ಹೆಲೆಂಯ್ ದೆವಾ...?" ರಡಾಲಾಗ್ಲಿ ಸಕಯ್ಲ್ಯಾ ಹಿತ್ಲಾಂತ್ಲಿ ಕಾಮಿರ್ಣ್ ಬಾಯ್.

"ಮ್ಹಾಕಾ ಆತ್ತಾಂ ಏಕ್ ದೇವ್-ಆಪವ್ಣೆಂ ಲಾಭ್ತೆಂ ಆಸ್‌ಲ್ಲೆಂ ಫಾದರ್. ಮ್ಹಜಾ ಬಾಯ್ಲೆ-ಭುಗ್ರ್ಯಾಂಚಾ ನಶೀಬಾನ್‌ಗಿ ಕಿತೆಂಗಿ, ತ್ಯಾ ಕೊಡಿಯಾಳ್ಚಾ ಸಿಟಿಬಸ್ಸಾ ಪಂದಾ ಪಡ್ಚೊ ಉರ್ಲ್ಲೊಂ."

ಕುಜ್ನಾಂತ್ ಮಾತ್ರ್ ಗಲಾಟೊಚ್ ಗಲಾಟೊ. ಸೆಜಾರ್ಚ್ಯಾ ಘರಾಂ ಥಾವ್ನ್ ಕಾಣಿಕೆಂಚೊ ಪುರ್ಶಾಂಚ್ ಆಯಿಲ್ಲೊ. ಘೊಡ್ಯಾ ನಿ ಕಾಫಿ ಆನಿ ಉಂಡೊ ಧಾಡ್ಲ್ಯಾರ್ ಘೊಡ್ಯಾಂನಿ ಪೆಜ್ ಆನಿ ಗಾಂಲ್ಬ್ಯಾಚಿ ಚೆಟ್ನಿ ಧಾಡ್‌ಲ್ಲಿ. ಬಾಯ್ಲಾಂ ಥೊಡಿಂ ದಾದ್ಲ್ಯಾಂ ಸಂಗಿಂ ಗ್ಲಾಸ್ ಉಕ್ಲುನ್ 'ದೇಬ್ರೆರುಂ' ಮ್ಹಣೊನ್ 'ಗುಟುಕ್' ಕರ್ತ್ತಾಲಿಂ ಆನಿ ಭಾಯ್ರ್ ಯೇವ್ನ್ ಮೊನ್ರ್ಯಾಲಾಗಿಂ ಬಸೊನ್ 'ಸಾಸ್ಣಾಚೊ ವಿಶೆವ್ ದಿ ತಾಕಾ ಏ ಸೊಮಿಯಾ' ಮ್ಹಣ್ ಜೀಬ್ ಆಡ್ ಘಾಲುನ್ ಕಂತಾರ್ ಗಾಯ್ತಾಲಿಂ.

ಎದೊಳ್ ಸಬಾರ್ ಫುಲಾಂಚೆ ರೀದ್, ಕಳೆ, ಗುಲೊಬ್ ಹಾಂತುಳ್ಣಾರ್

ಪಡೊನ್ ಆಸ್‌ಲ್ಲೆ. ಗುರ್ಕಾರ್ ಬಾಜಿಲ್ ಮಾತ್ರ್ ಶೆಕ್‌ಲ್ಲೆಂ ಇಲ್ಲೆಶೆಂ ಚಡ್ ಜಾವ್ನ್ ವೊಣದಿಕ್ ಹಾತ್ ತೆಂಕುನ್ ಚಲ್ತಾಲೊ.

"ಸಿರ್ಲಾನ್ ಸಬಾರ್ ಚೆಡ್ವಾಂಚೊ ಮೋಗ್ ಕೆಲ್ಲೊ ಖಂಯ್‌ಗೀ, ಮಸ್ತ್ ಜಣಾಂ ಸಂಗಿಂ ಭೊಂವ್ಲ್ಲಾ ಖಂಯ್. ನಿಮಾಣೆಂ ಉತಾರ್ ದಿಲ್ಲ್ಯಾಂಕ್ ಪಾಟ್ ದಾಖವ್ನ್ ಹೊ ಬೊಲ್ಯಾಲಾಗಿಂಚ್ ಕಾಜಾರ್ ಜಾಲಾ ಖಂಯ್. ಚೆಡ್ವಾಂಚೊ ಶಿರಾಪ್ ಆನಿ ದೂಖ್ ಲಾಗ್ಲೆಂಗಿ ಕಿತೆಂಗಿ ಮಾತ್ತಿ ! ಎಲ್ಲುಬಾಯ್ ಎಸ್ತೆಲಾಮ್ಯೆಚಾ ಕಾನಾಂತ್ ಪುಸ್ಪುಸ್ತಾಲಿ.

"ಆತಾಂಚೊ ಸಂಸಾರ್‌ಚ್ ತಸೊ ಎಲ್ಲುಬಾಯೆ ಮ್ಹಣಾಲಿ ಎಸ್ತೆಲಾಮಿ. "ಹಾಂವೆಂ ತ್ಯಾ ಕಾಸ್ಟೆಲಿನೊಚಾ ಪುತಾಚೊ ವೊಮ್ಮೊ-ಉದಾರೊ ಮೋಗ್ ಕರುಂಕ್ ನಾಯೆ ತರ್ ? ಭೆಣ್ಯೆಚಾ, ಕಾಜ್ಬ್ಯಾ ಆನಿ ಚಾಬ್ಯಾಕಚಾ ಪಾಡಿಂನಿ ಆಮಿ ಜಿಬ್ಲಿ, ಕಬಡಿ ಖೆಳ್ತಾಲ್ಯಾಂವ್, ಬೊಕ್ಸಿಂಗ್ ಕರ್ತಾಲ್ಯಾಂವ್. ಆಖ್ರೇಕ್ ಗಲ್ಫಾಕ್ ವೆಚ್ಯೆ ಆಶೆನ್ ತಾಚ್ಯೆ ಪ್ರಾಸ್ ಪ್ರಾಯೆನ್ ಚಾರ್ ವರ್ಸಾಂ ವ್ಹಡ್ ಆಸ್ಚ್ಯೆ ಅರ್ಧ್ಯೆ ಮ್ಹಾತಾರೆಲಾಗಿಂ ಕಾಜಾರ್ ಜಾಲೊ. ಮ್ಹಾಕಾಯ್ ಎಕ್ಲೊ ಬೆಬ್ದೊ ಮೆಳ್ಳೊ ಮ್ಹಣ್ಯಾಂ... ಒಟ್ಟಾರೆ ಆಮಿ ಜನ್ಮಾಲ್ಲಿ ವೇಳ್-ಘಡಿ ಆನಿ ದೆವಾಚೆಂ ನಿರ್ಮೊಣೆಂ... ತೆಂ ಕೊಣಾಯ್ ವರ್ವಿಂ ಚುಕಂವ್ಕ್ ಸಾಧ್ಯ್ ನಾ...

ಗುರ್ಕಾರ್ ಲಕಾತ್ತ್ ಸೊಪ್ಯಾಚಿಂ ಮೆಟಾಂ ದೆಂವ್ತಾನಾ ಪಾಂಯ್ ಚುಕೊನ್ ಆಂಗ್ಣಾಂತ್ ಉದಾರೊಚ್ ಪರ್ತಾಲೊ—ಘಡಾಯ್ ಘಾಲ್ಲೊ ಕೆಂಳ್ಳೊ ಪರ್ತಾಲ್ಲ್ಯೆ ಪರಿಂ. ಕೊಣೆಂಗಿ ಚೆಂಬಾಂತ್ ಉದಾಕ್ ಹಾಡ್ನ್ ತಾಚಾ ಮುಸ್ಕಾರಾಕ್ ಮಾರ್‍ತಚ್ ಗಳ್‌ಲ್ಲಿ ಲುಂಗಿ ಉಕಲ್ನ್ ಬಾಂಧುನ್ ವಾಡ್ಯಾಂತ್ಲ್ಯಾ ಘರಾಂಕ್ ಭೆಟ್ ದೀಂವ್ಕ್ ಗೆಲೊ.

"ಸಿರಿಲ್ ಸಕ್ಡಾಂಕ್‌ಯಿ ಒಳ್ಕಿಚೊ. ದೆಕುನ್ ತಾಕೊಡೆ, ಹೊಸ್ಪೆಟ್, ಸಿದ್ಧಕಟ್ಟೆ, ಗಂಟಲ್‌ಕಟ್ಟೆ, ಮೂಡ್‌ಬಿದ್ರಿ, ಅಲಂಗಾರ್, ಶಿರ್ತಾಡಿ ಆನಿ ಪಾಲಡ್ಕಾಂತ್ ಧರ್ಮಾರ್ಥ್ ಘಾಂಟಿ ಮಾರುಂಕ್ ಸಾಂಗಾ. ರುಸುಮ್ ವಿಚಾರ್ಲ್ಯಾರ್ ಏಕ್ ಪಯ್ಶೊ ದೀನಾಕಾತ್" ಮ್ಹಣಾಲೊ ಗುರ್ಕಾರಾಮ್, ಯುವಕ್ ಸಂಘಾಚಾ ಸಾಂದ್ಯಾಂಲಾಗಿಂ. "ಘಾಂಟಿ ಮಾರುಂಕ್ ಆಯ್ಕಾನಾಂತ್ ತರ್ ಆಮಿಂಚ್ ಮಾರ್ತಾಂವ್ ಗುರ್ಕಾರಾಮಾ ! ಚಿಯರ್ಸ್ ! ಮ್ಹಣೊನ್ ಗಡಂಗಾ ಭಿತರ್ ರಿಗ್ಲೆಚ್.

ಗುರ್ಕಾರಾಮಾನ್ ವ್ಹೊಪ್ಲಿಕ್ ಸಾಂಗೊಂಕ್ ಸುರು ಕೆಲಿ. "ಬಿರಾವ್‌ಚೊ ಸಿರ್ಲಾ, ಸಕಾಳಿಂ ಸರ್ಲಾ, ಬಾರಾ ವರ್ಯ್ರ್ ಎಕಾ ವೊರಾರ್ ನ್ಹಾಣಂವ್ಕ್, ದೋನ್ ವೊರಾರ್ ಮಿಸ್ ಭೆಟಂವ್ಕ್, ತೀನ್ ವೊರಾರ್ ಮಾತಿಯೆಕ್ ಪಾಂವ್ಕ್, ಚಾರ್ ವೊರಾರ್ ದುಖಾಚಿ ಪೆಜ್ ಜೇಂವ್ಕ್, ಯಜ್ಮಾನಿನ್ ಆನಿ ಭುಗ್ಯಾಂನಿ ಉಪ್ಕಾರ್ ಮಾಗ್ಲಾ— ತುಮಿ ಯೇವ್ನ್ ಹೆಂ ಕಾರ್ಯೆಂ ಸುಧಾರ್ಸುಂಕ್......

ಗುರ್ಕಾರಾವ್ ಸಾಂಗಾತ್ತ್ ವೆತಾಲೊ. ಧರ್ಮ್ ಖಾಲಿ ಜಾತಾನಾ ಕೊಣಾಯ್ ಲಾಗಿಂ ಮಾಗೊನ್ ಕಂಟ್ರಿ ಬಸಯ್ತಾಲೊ.

ಗುರ್ಕಾರ್ ಮ್ಹಣಾಲೊ: "ಆಮ್ಚೊ ಸಿರಿಲ್ ಮ್ಹಳ್ಯಾರ್ ಆಮ್ಕಾಂ ಭಾರಿ. ತೊ ನಿಟ್ಟ್ ಸರ್ಗಾಕ್ ಗೆಲಾ. ಜಿವಂತ್ ಆಸ್ತಾನಾ ಮ್ಹಣ್ತಾಲೊ: ಗುರ್ಕಾರಾಮಾ, ಹಾಂವ್ ಪಯ್ಲೆಂ ಮೆಲ್ಯಾರ್ ತುಜಾ ಗಳ್ಯಾಕ್ ಯೇವ್ನ್ ಧರ್ತಾಂ, ಅಳೆಗಾ ಅಣ್ಣು, ಆನಿ ಏಕ್ ಶೆಂಭರ್ ದಿ. ಪಯ್ಶೆ ಪೊರ್ವಾಂ ಸುಕ್ರಾರಾ ದಿತಾಂ. ಆತಾಂ ಮ್ಹಾಕಾ ಉರ್‍ಲ್ಲ್ಯಾ ವಾಡ್ಯಾಂಕ್ ಮೊರ್ನಾಚಿ ಖಬರ್ ದೀಂವ್ಕ್ ಆಸಾ.

ಅಣ್ಣುನ್ ಶೆಂಭರ್ ದಿಲೊ. ಗುರ್ಕಾರಾವ್ ಕಕ್ಕೆಬೆಟ್ಟು, ಕರಿಂಜೆ, ನಿರಾಳ್, ಕಜೆಬೈಲ್. ಮಾರೂರ್. ಆಲ್ತಡಿ-ಪಲ್ತಡಿ, ದೆರಾಡಿ, ಸುರ್ಲ್ಯಾಯ್, ಕೈರೊಲಿ, ಪುಚ್ಚೆರ್, ರಾಂಬೈಲ್, ಅಲಂಗಾರ್ ಆನಿ ಬಿರಾವ್ ಇತ್ಯಾದಿಕಡೆ ಗೆಲೊ. ದಿಲ್ಲೆ ದಿಲ್ಲೆಕಡೆ ಗ್ಲಾಸ್ ಖಾಲಿ ಕರ್ನ್, ನಿಮಾಣೆಂ ಗಾದ್ಯಾ ಮೆರೆರ್ ಥಾವ್ನ್ ಮಾಡಾ ಕಾವಾತ್ಯಾಕ್ ಖೊಂಡುನ್ ದವರ್‍ಲ್ಲ್ಯಾ ಆಳ್ಯಾಂತ್ ಪಡ್ಲೊ.

ಬಾಯ್ಲೆನ್ ವಯ್ರ್ ವಯ್ರ್ ತೀನ್ ಕೀಸ್ ದಾಂಬ್ತಚ್ ಮ್ಹಾಕಾ 'ಬಾತ್ ಸ್ಪೆಶಲಿಸ್ಟಾಂನಿ' ಉಕಲ್ನ್ ನ್ಹಾಣಿಯೆಂತ್ ಬಾಂಕಾರ್ ನಿದಾಯ್ಲೊ. ಕೊಣೆಂಗಿ ಎಕ್ಲ್ಯಾನ್ ಒಡ್ಡ್ ಪಾಕ್ರ್ಯಾನ್ ಮ್ಹಜೆಂ ಖಾಡ್ ತಾಸ್ತಾನಾ ಮ್ಹಾಕಾ ಕುಚುಲ್ಯೊ ಜಾಲ್ಯೊ ಆನಿ ಹಾಂವ್ ಉಟೊನ್ ಬಸ್ಲೊಂ. ನ್ಹಾಣಯ್ತುಲೆ ಪದ್ರಾಡ್!

ಸಗ್ಳ್ಯಾ ಘರಾಂತ್ ಗಲಾಟೊ. ಘೊವ್ ಮೆಲೊ ಮ್ಹಣ್ ಸಂತೊ ಸಾಚೆಂ ದುಃಖಾಂ ಗಳಪ್ನ್ ಆಸ್‍ಲ್ಲಿ ಬಾಯ್ಲ್ ಆತಾಂ ಗಳ್ಗಳ್ಯಾಂ ರಡ್ಲಿಚ್. ಮೆಲ್ಲೆಂ, ನಾಡ್, ಭುತ್ ಇತ್ಯಾದಿ ನಾಂವಾಂನಿ ಆಪಂವ್ಚಿಂ ಬಾಯ್ಲಾಂ ಕಾಳೊ ಕಾಚಾ ಕುಡಾಂತ್ ಲಿಪ್‍ಲ್ಲಿಂ. ಸೊರ್ಯಾಚಾ ಫೊಸ್ಕಾರ್ ಥೊಡೆ ಮ್ಹಜ್ಯೆ ಸರ್ಶಿಂ ಆಯ್ಲೆ.

"ಭಿಯೆನಾಕಾತ್ ದಾದ್ಲ್ಯಾಂನೊ ಮ್ಹಾಕಾ ಪಳೆವ್ನ್, ಬಗರ್ ಭಿಯೆಯಾ, ತುಮ್ಚ್ಯಾ ಬೆಬ್ದ್ಯಾ ಬಾಯ್ಲಾಂಕ್ ಪಳೆವ್ನ್! ಮ್ಹಳ್ಳೊ ಉಪದೆಸ್ ದಿಲೊ ಹಾಂವೆಂ ತಾಂಕಾಂ.

ಬಾಯ್ಲಾಂಕ್‍ಯಿ ಬೂದ್‍ಬಾಳ್ ಸಾಂಗ್ಲಿ: "ರಡಾನಾಕಾತ್ ಸ್ತ್ರೀಯಾಂನೊ ಮ್ಹಜ್ಯೆ ಪಾಸತ್, ಬಗರ್ ರಡಾ ತುಮ್ಚ್ಯಾ ಬಾಯ್ಲಾಂಡ್ಯಾ ಘೊವಾಂ ಪಾಸತ್!

ತಿತ್ಲ್ಯಾರ್ ಮ್ಹಜ್ಯೆ ಬಾಯ್ಲೆನ್ ಯೇವ್ನ್ ಮ್ಹಾಕಾ ವೆಂಗೆಂತ್ ಆರಾವ್ನ್ ದೋನ್‍ಯಿ ಗಾಲಾಂಕ್ ತಿ-ತೀನ್ ಕೀಸ್ ದಾಂಬ್ಲೆ ಆನಿ ಮ್ಹಣಾಲಿ: "ಡಾರ್ಲಿಂಗ್, ತುಕಾ ಕಿತೆಂ ಜಾಲೆಂ ಮ್ಹಜಾ ರಾಯಾ? ಮ್ಹಾಕಾ ಸಾಂಡುನ್ ಗೆಲೊ ಯಿಚ್ ಮ್ಹಣ್ ಚಿಂತ್ಲೆಂ ಬಾ, ಮ್ಹಜೊ ತಿಳೊ ಪುಸುನ್ ಕಾಡ್ಲೊಯ್ ಮ್ಹಣ್ ಲೆಖ್ಲೆಂ ಬಾ."

“ಪುರೊ ಬಾ, ಭಿತರ್ ವಚೊನ್ ಏಕ್ ಗ್ಲಾಸ್ ಉದಾಕ್ ಹಾಡ್ ಬಾ, ಹಾಂವ್ ತಾನೆಲಾಂ. ಹಾಂವೆಂ ಯೋಗಾಭ್ಯಾಸ್ ಕೆಲ್ಲೊ ತುಂ ಜಾಣಾಂಯ್. ಆಜ್ ‘ಶವಾಸನಾ’ ಘಾಲ್ಲೆಂ. ಆನಿ ಹಾಂವ್ ಥೊಡೊ ವೇಳ್ ಸ್ವಾಸ್ ಬಾಂಧುನ್ ನಿದ್‌ಲ್ಲೊಂ. ಹಾಂಗಾಸರ್ ಕಿತೆಂ ಘಡ್ಲೆಂ ಮ್ಹಳ್ಳೆಂ ನೆಣಾಂ ಹಾಂವ್. ಪುಣ್ ಸಬಾರ್ ಚೆಂಬು ಖಾಲಿ ಜಾಲ್ಲೆ, ದೊಳೆ ತಾಂಬ್ಡೆ ಜಾಲ್ಲೆ ದಿಸ್ತಾತ್. ಮ್ಹಜಾ ಅತ್ಮ್ಯಾಕ್ ಜೀಬ್ ಆಡ್ ಘಾಲ್ನ್, ಶಾಂತಿ ಮಾಗ್‌ಲ್ಲ್ಯಾ ತುಮ್ಕಾಂ ಸರ್ವಾಂಕ್ ಹಾಂವ್ ಆಭಾರಿ... !”

ಇತ್ಲ್ಯಾರ್ ಎಕೆಕ್ಲೊಚ್ ಪಾಟ್ಲ್ಯಾ ಪಾಂಯಾಂನಿ ನಿಕಾಳ್ಳೊ. ಬಾಯ್ಲೆನ್ ಹಾಡ್‌ಲ್ಲೆಂ ಉದಾಕ್ ಪಿಯೆವ್ನ್ ಹಾಂವ್ ಇಜಿಚೆರಾಚೆರ್ ಪಾತಳ್ಳೊಂ. ತಿತ್ಲ್ಯಾರ್ ಗುರ್ಕಾರಾವ್ ತಾಂಬ್ಡೊ ಲೇಸ್ ಮಾತ್ಯಾಕ್ ರೆವ್ಡಾವ್ನ್ ಲಕೊನ್ ಲಕೊನ್ ಸೊಪ್ಯಾಚಿಂ ಮೆಟಾಂ ಚಡಾಲಾಗ್ಲೊ !

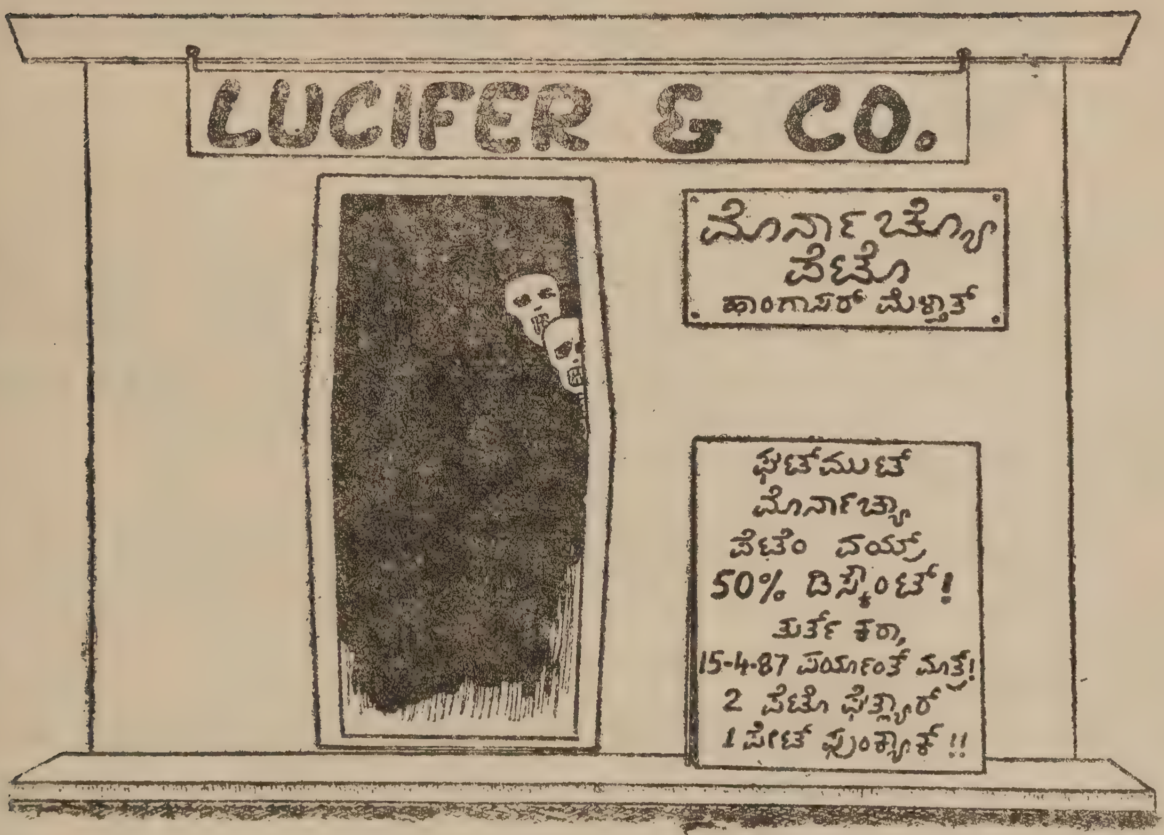

ಲವ್ ಲೆಟರ್

ಕಾತ್ತು ವೊಗಾ,

ಸಲಾಮ್ ಆಲೆಕುಮ್ ! ಕೆದ್ನಾಂಯ್ ಟಿ.ವಿ.ರ್ ಕಾತ್ಯಾಂಕ್ ಪಳೆತಾನಾ ಕುತ್ತ್ ಕರ್‍ನ್ ಮ್ಹಾಕಾ ತುಜೊ ಸ್ವಾದಿಕ್ ಉಗ್ಡಾಸ್ ಯೆತಾ ಮ್ಹುಜಾ ಬುತಾಂವ್ ಗೊಂಡ್ಯಾ. ತುಜಾ ಮಾಯ್-ಬಾಪಾನ್ ಖಂಚಾ ಆಮಾಶೆ ದಿಸಾಂ ತೆಂ ಕಥೊಲಿಕ್ ಪಂಚಾಂಗ್ ವೊಮ್ತೊಂ-ಉದಾರೆಂ ಕರ್‍ನ್ ತುಕಾ 'ಕಾತ್ರಿನ್' ಮ್ಹಣ್ ನಾಂವ್ ದವರ್‍ಲ್ಲೆಂಗಿ !

ನಾಂವಾಂ ಎಕ್ಸವ್ ಮೊಡರ್ನ್ ಆಸಾಜಾಯ್ ಮ್ಹುಜಾ ಮಾಣ್ಕಾ. ಫಿಲೊಮಿನಾ ಆಸ್‌ಲ್ಲೆಂ ಫಿಲು. ಲೊಮಿ ವ ಮಿನಾ ಜಾಲ್ಲ್ಯೆ ಪರಿಂ ಕಾತ್ರಿನ್ ಆಸ್‌ಲ್ಲೆಂ ಕಾತ್ ವ ರಿನಾ ಮ್ಹಳ್ಳೆಂ ಸೊಭಿತ್ ನಾಂವ್ ಕರ್‍ಯೆತ್ ನ್ಹಯ್‌ಂಗಿ? ಪುಣ್ ಅಶೆಂಚ್ ತುಜಾ ಬಾಬಾಚೆಂ ಗಾಸ್ಪಾರ್ ಆಸ್‌ಲ್ಲೆಂ ಗಾಶ್ ವ ಪಾರ್ ಕರುಂಕ್ ವಚಾನಾಕಾ ಹಾಂ?

ಕೊಲ್ಸುಂಡೇ,

ಹಾಂವ್ ಹರ್‍ಯೆಕಾ ಪತ್ರಾರ್ ಏಕ್ ನ್ಹಯ್ ಏಕ್ ವಿನೋದ್ ತುಕಾ ಬರವ್ನ್ಂಚ್ ಆಸಾಂ. ಆದ್ಲ್ಯೆ ಪಾವ್ಟಿಂ ಮ್ಹುಜೊ ವಿನೋದ್ ವಾಚುನ್ ತುಜೊ ಗಾಗ್ರೊ ನಿಸರ್‍ಲ್ಲೊ ಮ್ಹಣ್ ಬರಯ್ಲ್ಲಾಂಯ್. ದಯಾಕರ್‍ನ್ ತ್ಯಾ ಪೋಸ್ಟ್‌ಮೆನಾ ಮುಖಾರ್ ಮ್ಹುಜಿಂ ಪತ್ರಾಂ ವಾಚಿನಾಕಾ. ಮಾಗಿರ್ ಹಾಸೊನ್ ಹಾಸೊನ್ ತಾಚೆಂಯ್ ಪ್ಯಾಂಟ್ ಗಳೊಂಕ್ ಆಸಾ.

ಗಿಬುರ್ಜೇ,

ಮ್ಹಾಕಾ ತುಜ್ಯೆವಿಶಿಂ ಚಿಂತ್ತಾನಾ ಆತಾಂಯ್ ಹಾಸೊ ಕುಟ್ಟುನ್ ಯೇವ್ನ್ ಉಸ್ತುರೆಂ ಯೆತಾ. ಹಾಂವೆಂ ಎಕ್ಯೆಚ್ ಚಿಟಿನ್ ರೆಸ್ಪೆರ್ ಜಾವ್ನ್ ಹನಿಮೂನಾಕ್ ತುಕಾ ಬೆಂಗ್ಳುರ್ ಆಪವ್ನ್ ವ್ಹರ್‍ನ್ ಥಂಯ್ಸಾ ಲಾಲ್‌ಬಾಗಾಂತ್ಲ್ಯಾ ಗ್ಲಾಸ್ ಹೌಸಾಂತ್ ರಿಹರ್ಸಲ್ ಕರ್‍ತಾನಾ ತುಂವೆಂ ಮ್ಹಳ್ಳೆಂಯ್:

"ಹೆತ್ತೆರಿಕಿ ! ಹೆಂಚ್‌ಗೀ ತುಜೆಂ ತೀನ್ ಕಾಸಾಂಚೆಂ ಹನಿಮೂನ್? ಹೆಂ ಹನಿಮೂನ್‌ಗೀ ತುಜೆಂ ಕರ್ಮ್? ಹಾಚ್ಯೆ ಪ್ರಾಸ್ ಕಿತ್ಲಿಶಿಂ ಬರಿಂ ಹನಿಮೂನಾಂ ಹಾಂವೆ ಗುರ್ಕಾರಾಚಾ ಪುತಾ ಸಂಗಿಂ ವ್ಹಾಳಾ ದೆಗೆರ್, ಖುರ್ಸಾ ಆನಿ ಗುಡ್ಯಾರ್ ಕೆಲ್ಯಾಂತ್. ಇತ್ಲೆಶೆಂ ಹನಿಮೂನ್ ಕರುಂಕ್ ಇತ್ಲೊ ದುಡು ಖರ್ಚುನ್ ಬೆಂಗ್ಳುರ್ ಯೇಂಚಾಯ್‌ಗೀ ತರ್? ಆಮ್ಚ್ಯಾ ಗಾಂವಾಂತ್ ರಾನಾಂ, ತಳಿಂ, ಬೆಣ್ಯೆಚಿ-ಚಾಬ್ಕಾಚಿ ಫಾಡ್ ನಾಂಗೀ?

ಉಪ್ರಾಂತ್ ಹಾಂವ್ ತುಕಾ ಫೆವ್ನ್ ಶೀದಾ ಹೊಟೆಲಾಕ್ ವಚೊನ್ ವೊಮ್ತೊಚ್ ನಿದೊನ್ ಗಳ್ಗಳ್ಯಾಂ ರಡ್‌ಲ್ಲೊಂ ನ್ಹಯ್‌ಂಗೀ?

ಬಿವರ್ಮುಟ್ಲೈ,

ತುವ್ಮ್ಯಾ ಸೆಜಾರಾ ವಿಠ್ಠಲ ಆನಿ ಕಮಲಾ ಆಸಾತ್ ಪಳೆ, ತಾಂಗೆರ್ ಏಕ್ ಪಾವ್ಟಿಂ ಘಡ್ಲ್ಲಿ ಗಜಾಲ್ ನಿಹಾಳ್ತ್ಯಾನಾ ಮ್ಹಾಕಾ ಆಜೂನ್ ಹಾಸೊ ಯೆತಾಗೋ ಸತ್ತ್. ತ್ಯಾ ದೀಸ್ ವಿಠ್ಠಲಾನ್ ಆನಿ ಕಮಲಾನ್ ಆವ್ಮ್ಯಾಂ ಜೆವ್ಣಾಕ್ ಆಪಯಿಲ್ಲೆಂ ಉಗ್ಡಾಸ್ ಆಸಾಮೂ? ತಾಂಚಿಂ ಸಾತಾ'ಟ್ ಭುರ್ಗಿಂ ಪಳೆವ್ನ್ 'ಕಾಂಯ್ ಬರಿ ಖಬರ್ ಆಸಾಗೀ ವಿಠ್ಠಲಣ್ಣಾ?' ಮ್ಹಣ್ ವಿಚಾರ್ಲ್ಲ್ಯಾಕ್ 'ದೆವಾನ್ ದೀಜಾಯ್ ನ್ಹಯ್‌ಂಗೀ?' ಮ್ಹಣ್ ವಿಠ್ಠಲಣ್ಣಾನ್ ಸಾಂಗ್ಲ್ಲ್ಯಾಕ್ ಕಮಲಕ್ಕ ಕಿತೆಂ ಮ್ಹಣಾಲೆಂ ಜಾಣಾಂಯ್?

"ಹೊ ಏಕ್ಲೊ ಗದ್ದಾ, ದೆವಾನ್ ದಿಂವ್ಚೆಂ ಖಂಯ್ ದೆವಾನ್! ವಯ್ಲ್ಯಾ ಘರ್ಚ್ಯೊ ನಾರಾಯಣ ನಾಸ್ಲ್ಲೊ ತರ್ ದೆವಾನ್ ದಿಂವ್ಚೆಂ ಕಸಲೆಂ ಬಿಂಡಿಸೋಲಾಂಗೀ ವ ಗೊಂಯ್ಚ್ಯಾಂ?"

ಹೆಂ ಆಯ್ಕೊನ್ ವಾಂಚ್ಲ್ಯಾಂಗೀ ಹಾಂವ್! ತುಂವೀ ಕುತ್ತ್ ಕರ್ನ್ ಹಾಸ್ಲ್ಲೆಂಯ್ ನ್ಹಯ್‌ಂಗೀ ಕಾತ್ತು ಡಾರ್ಲಿಂಗ್?

ಕೊಟಾರ್ಲ್ಲೀ,

ತುಕಾ ಸೊಡ್ನ್ ಸಾತ್ ದರ್ಯೊ ಉತ್ರೊನ್ ಹ್ಯೈ ಮರುಭುಮಿರ್ ಶಿಜೊನ್, ಘಾಮೂನ್ ಭಿಜೊನ್ ಮುರ್ಮುರೊನ್ ಆಸಾಂ— ಸೊಮ್ಮುರ್ಣಾಂತ್ಲಿ ವಿಣ್ಗಿ ಕಣ್ಗಿ ಮುರ್ಮುರ್ಲ್ಲ್ಯೈ ಪರಿಂ. ಹಾಂವ್ ಹಾಂಗಾಸರ್ ಆಯ್ಲ್ಯಾಂ ಫಕತ್ ಮ್ಹಜಾ ಕಾತ್ತುಕ್ ಭಾಂಗಾರಾಚೆಂ ಶಿತ್ ಖಾವಂವ್ಕ್. ಮ್ಹಜಾ ಕಾತ್ತುನ್ ಗಲ್ಫ್ಗಾರಾಂಚಾ ಬಾಯ್ಲ್ಯಾಂ ಪರಿಂ ರುಪಿಯಾಚಾ ಪಾವ್ಲೆತೆದಿ ಬೊಂಬ್ಲಿ ದಾಖವ್ನ್ ಮಾರ್ಕೆಟಿಂತ್ ಪಾಂಪ್ಲ್ಯಾಂ ಮೊಲಾವ್ನ್, ಮೊಗೊರ್ಲ್ಯಾಂಕ್ ಮೊಸ್ರಾಕ್ ಘಾಲಿಜಾಯ್ ಮ್ಹಣ್ ಮ್ಹಜಿ ಖಿತ್ಕತಿ ಆಶಾ.

ಪೆಂಪಾರ್ಯ್ಯಾ,

ವಯ್ಲ್ಯಾ ಹಿತಾಂತ್ಲ್ಯಾ ಜಾನಕಿಚಾ ಘೊವಾನ್ ಶೀನಾನ್ ಸಾಂಗ್ಲ್ಲಿ ಕಥಾ ಉಗ್ಡಾಸ್ ಆಸಾಗೀ ತುಕಾ ತನ್ಯ್ಯಾ ತಲ್ಯಾಕ? ಪ್ರಸುತ್‌ಪಣಾ ವೆಳಿಂ ಸ್ತ್ರೀಯೆನ್ ಸೊಸ್ಚೆ ತೆ ಆಟೆವಿಟೆ, ಕಳ್ವಳೆ ಆನಿ ವೊಳ್ವಳೆ ವಿಶೇಸ್ ದೆಕುನ್ ಹೆ ಕಷ್ಟ್ ದಾದ್ಲ್ಯಾಕ್ ಘಾವೊ ಕರಿಜಾಯ್ ಮ್ಹಣ್ ಮಹಿಳಾ ಸಮಾಜಾಚಿ ಅಧ್ಯಕ್ಷಿಣ್ ಆನಿ ಕಾರ್ಯದರ್ಶಿಣ್ ಬ್ರಹ್ಮಾಲಾಗಿಂ ಮನವಿ ಪತ್ರ್ ವ್ಹರುನ್ ಗೆಲಿಂ ಖಂಯ್.

ದಾಟ್ಯಾ ಮೊಟ್ಯಾ ಟೊಮೆಟೊ ಪರಿಂ ತಾಂಬ್ಯಾ ಸ್ತ್ರೀಯಾಂಕ್ ಪಳೆವ್ನ್ ಬ್ರಹ್ಮಾ ಫುಡಿಭರ್ ಘುಸ್ಪಡ್ಲೊ ಖಂಯ್. ಉಪ್ರಾಂತ್ ತ್ಯಾ ದೊಗಾಂಯ್ ಸೊಭಿತ್ ಅಸ್ತ್ರಿಯಾಂಕ್ ಪುತ್ತೂರ್‌ಗಾರಾಂಚೆಂ 'ಸ್ವೀಟಾ' ಪಿಯೆಂವ್ಕ್ ದೀವ್ನ್ ಬ್ರಹ್ಮಾನ್ ತಾಣಿಂ ಆಯಿಲ್ಲಿ ಗರ್ಜ್ ವಿಚಾರ್ಲಿ.

"ಸಂಸಾರ್ ಆನಿ ಸೃಷ್ಟೆಚಾ ರಚ್ಣಾರಾ, ಎದೊಳ್ ವರೇಗ್ ಪ್ರಸುತ್‌ಪಣಾಚಿ ಕಷ್ಟ್-ವೊಳ್ವಳಿ ಆಮಿ ಸ್ತ್ರೀಯೊ ಸೊಸುನ್ ಆಸಾಂವ್. ಆನಿ ಆಮ್ಚೆ ದಾದ್ಲೆ ಮರ್ಘಾ ಮಾರುನ್ ಆಸಾತ್. ಹ್ಯಾ ಫುಡಾಂ ಪ್ರಸುತ್‌ಪಣಾಚಿ ದೂಖ್ ತ್ಯಾ ದಾದ್ಲ್ಯಾಂಕ್ ದೀಜಾಯ್ ಮ್ಹಣ್ ಮಹಿಳಾ ಸಮಾಜಾನ್ ಮನವಿ-ಪತ್ರ್ ಪಾಠಯ್ಲಾಂ. ಹ್ಯಾ ಮನವಿ-ಪತ್ರಾರ್ ಇಂದಿರಾ ಗಾಂಧಿ, ಶಾಲಿನಿತಾಯಿ ಪಾಟಿಲ್ ಆನಿ ಚಂದ್ರಪ್ರಭಾ ಅರಸಾಚಿ ದಸ್ಕತ್ ಆಸಾ, ದೆವಾ!"

"ಬರೆಂ" ಮ್ಹಣಾಲೊ ಬ್ರಹ್ಮಾ ಒಂತಾಂ ಮಧೆಂ ಖಂಚಯಿಲ್ಲ್ಯಾ ಪೈಪಾಂತ್ ಧುಮ್ವ್ಯೆಚೊ ಪಿಟೊ ಭರುನ್, "ಆತಾಂ ತುಮಿ ವಚ್ಯೆತ್. ತುಮಿ ವಿಚಾರ್‌ಲ್ಲೆಂ 'ವರ' ಹಾಂವ್ ದಿತಾಂ."

ಬಾಯ್ಲಾಂ ಖುಶೇನ್ ಪಾಟಿಂ ಪರ್ತಾಲಿಂ. ಥೊಡ್ಯಾ ತೆಂಪಾ ನಂತರ್ ಮಹಿಳಾ ಸಮಾಜಾಚಿ ಅಧ್ಯಕ್ಷಿಣ್ ಥಂಯ್ ಆವಯ್ ಜಾಂವ್ಚಿಂ ಖುಣಾಂ ದಿಷ್ಟಿಕ್ ಪಡ್ಲಿಂ. ಕಾರ್ಯದರ್ಶಿಣಿಕ್ ತಶೆಂ ಮಹಿಳಾ ಸಮಾಜಾಚಾ ಸಾಂದ್ಯಾಂಕ್ ಭಾರಿ ಖುಶಿ ಜಾಲಿ.

ಅಧ್ಯಕ್ಷಿಣ್ ಪ್ರಸುತ್ ಜಾಂವ್ಚೊ ವೇಳ್ ಲಾಗಿಂ ಆಯ್ಲೊ. ತಿಚೊ ಪತಿ ವ್ಹಡ್ಲೊ ಬಿಸ್ನೆಸ್‌ಮೆನ್. ಆತಾಂ ತಾಕಾ ಪ್ರಸುತ್‌ಪಣಾಚಿ ದೂಖ್ ಸುರು ಜಾತಲಿ ಮ್ಹಣ್ ಬಾಯ್ಲಾಂಚೊ ಜಮೊ ಗೊಮ್ಟಿ ಲಾಂಬ್ ಕರುನ್ ರಾಕೊನ್ ರಾವ್ಲಾ.

ನಾ. ಅಧ್ಯಕ್ಷಿಣಿಚೊ ಪತಿ ಸ್ಟೇಟ್ ಎಕ್ಸ್‌ಪ್ರೆಸ್ ಸಿಗ್ರೆಟ್ ವೊಡುನ್ 'ರಾಕ್ಣೊ' ವಾಚಿತ್ತ್ ಬಸ್ಲಾ. ಹೆಶೆಂ ಬಾಯ್ಲಾಂ ತಾಕಾ ಕೆದ್ನಾ ದೂಖ್ ಸುರು ಜಾತಾ ಆನಿ ಬ್ರಹ್ಮಾಚೆಂ ಬೆಸಾಂವ್ ಕೆದ್ನಾ ಜ್ಯಾರಿಯೆಕ್ ಯೆತಾ ಮ್ಹಣ್ ಘುಡಿಯೊ ಮೆಜ್ತಾಲಿಂ.

ತಿತ್ಲ್ಯಾರ್ ಮಹಿಳಾ ಸಮಾಜಾಚಿ ಕಾರ್ಯದರ್ಶಿಣ್ ಉದಾಕ್ ಪಿಯೆಂವ್ಕ್ ಮ್ಹಣ್ ಕುಜ್ನಾಂತ್ ರಿಗ್ತಾನಾ ಥಂಯ್ಸರ್ ಕಿತೆಂ ಪಳೆತಲಿ? ತ್ಯಾ ಘರ್ಲ್ಯೊ ಬೊಟ್ಲೆರ್ "ಏ ಮಾಂಯ್ ಮೆಲೊಂಗೇ, ಹಾಯ್, ಏ ದೆವಾ, ಮ್ಹಜಿ ಕಾಕ್ಳುತ್ ಕರ್ ಮ್ಹಣ್ ಪೊಟಾಕ್ ದಾಂಬುನ್ ಧರ್ನ್ ಧರ್ಣಿರ್ ಲೊಳ್ತಾಲೊ!!

ಬರೆಂ ತರ್ ಕಾತ್ತು ಡಾರ್ಲಿಂಗ್, ಯೆತಾ ತ್ಯಾ ಮಹಿನ್ಯಾಂತ್ ಹಾಂವ್ ಏಕಾ ಆಬ್ಯಾರ್ಜ ಸಂಗಿಂ ರಿಕ್ರೂಟಿಂಗಾ ಖಾತಿರ್ ಬೊಂಬಯ್ ಯೆತಾಂ. ತವಳ್ ತುಕಾ ಶೆಂಭರ್ ಗ್ರಾಮಾಂಚಿ ಏಕ್ ಬಿಸ್ಕಿಟ್ ಹಾಡ್ತಾಂ. ಕಸ್ಟಮ್ಸಾಂತ್ ಸುಲಭಾಯೆನ್ ಪಾಶಾರ್ ಜಾಂವ್ಕ್ ಸಾಂತ್ ಆಂತೊನಿಲಾಗಿಂ ಮಾಗ್ತಾಂ.

ಸದಾಂಚ್ ತುಜ್ಯೆ ವೆಂಗೆಂತ್ ದೊಳೆ ಧಾಂಪುನ್ ಊಬ್ ಖಾಂವ್ಕ್ ಆಶೆಂವ್ಚೊ
ತುಜೊ ಎವರ್ ಲವಿಂಗ್ ಮಾಮ್ಸಿಂಗ್, —ಬಾತ್ತು.

ಆಮ್ಲೆಟ್

ಕೆಸ್ ಕಾತರ್ಚಿ ಕಲಾ ಕೆಲ್ಯಾಚಿ, ವೇಸ್ ಶಿಂತ್ರಾಂವ್ಚಿ ಕಲಾ ಚಿತ್ರ್‌ಗಾರಾಚಿ, ವಸ್ತುರ್ ಶಿಂವ್ಚಿ ಕಲಾ ಶಿಂವ್ಣೆಗಾರಾಚಿ, ಬರಂವ್ಚಿ ಕಲಾ ಲೇಖಕಾಚಿ ಆನಿ ಬೊತ್ಲ್ ಸುಕಂವ್ಚಿ ಕಲಾ ಬೆಬ್ಡ್ಯಾಚಿ. ಹರ್ ಮನಿಸ್ ಏಕ್ ನ್ಹಯ್ ಏಕ್ ಕಲೆಂತ್ ಪ್ರವೀಣ್.

ಅಶೆಂ ಆಸ್ತಾಂ ರಾಂದಾಪ್‌ಯಿ ಏಕ್ ಕಲಾ ಮ್ಹಳ್ಳೆಂ ಹಾಂವೆಂ ಸೊಧುನ್ ಕಾಡ್‌ಲ್ಲೆಂ ಆರ್ವಿಲ್ಯಾ ದಿಸಾಂನಿ. ರಾಂದ್ಚೆಂ, ಉಕಡ್ಚೆಂ, ಶಿಜಂವ್ಚೆಂ ಆನಿ ರಾಗ್ ಆಯ್ಲ್ಯಾರ್ ಕುಡ್ಚೆಲಾ ಘೊವಾಚಾ ಮಾತ್ಯಾರ್ ವೊತ್ಚೆಂ—ಧೊಂಪ್ರಾ ಸಕಯ್ಲ್ ಬುದಿಚಾ ಹುಶಾರ್ ಬಾಯ್ಲಾಂಚೆಂ ಕಾಮ್ ಮ್ಹಣ್ ಚಿಂತ್ತಾಲೊಂ ಹಾಂವ್. ಹೊಟೆಲಾಂತ್ ಪಯ್ಶೆ ಯೆಟುನ್, ತೊಂಡ್ ಧಾಂಪುನ್ ಗಿಳ್ಚೆ ಮ್ಹಾಕಾ ಘರಾ ಜೆವ್ತಾನಾ ಮಾತ್ರ್ ಧಂಯಾಂತ್ ಫಾತರ್, ಪೆಜೆಂತ್ ಕೆಸ್, ಶಿತಾಂತ್ ಭಾತ್, ನಿಸ್ತ್ಯಾಂತ್ ಮಿಸ್ರಾಂಗ್, ಕಾಫಿಯೆಂತ್ ಮುಸ್, ಲೊಣ್ಚ್ಯಾಂತ್ ಕೀಡ್ ಆನಿ ಮಾಸಾಂತ್ ಹಾಡ್ ಮೆಳ್ತಾಲೆಂ. ಆನಿ ಹ್ಯಾ ಚಿಲ್ಲರ್ ಕಾರಣಾಂಕ್ ಲಾಗೊನ್ ಬಾಯ್ಲ್ ಆನಿ ಹಾಂವ್ ತವಳ್ ತವಳ್ ಚಾಬೊನ್ ಪಡ್ತಾಲ್ಯಾಂವ್—ಬಂಗಾರಪ್ಪ ಆನಿ ಹೆಗ್ಡೆ ಚಾಬೊನ್ ಪಡ್‌ಲ್ಲ್ಯೆ ಪರಿಂ.

ಕಾಂಕ್ಣ್ಯಾಂಚೆಂ ಉದಾಕ್ ಪಡ್ಲ್ಯಾ ಶಿವಾಯ್ ಕಡಿ ರುಚಿಕ್ ಜಾಯ್ನಾ ಮ್ಹಳ್ಳಿ ಪಿಸ್ಕೊಲೊಜಿ ಮಾತ್ರ್ ಹಾಂವ್ ಪಾತ್ಯೆನಾ. ಕಾರಣ್—ಮ್ಹಜಾ ಮಿತ್ರ್ಯಾಚೊ ಎಕ್ಲೊ ಕುಂಪಾದ್ರ್ ಬಾಯ್ಲ್ ಆಫಿಸಾಕ್ ಗೆಲ್ಲ್ಯೆ ವೆಳಿಂ ಇತ್ಲೆಂ ರುಚಿಕ್ ರಾಂದ್ತಾ ಕಿ, ಸೆಜಾರ್ಚಿಂ ಬಾಯ್ಲಾಂ ಯೇವ್ನ್ ಕುಂಡ್ಲೆಂ ಸಯ್ತ್ ಖಾಲಿ ಕರ್ನ್ ವೆತಾತ್ ಖಂಯ್! ಹೊ ಮನಿಸ್ ಕಾಂಯ್ ಆಳೆನ್ ವಾಟ್ತಾನಾ ಹಾತಾಕ್ ಜಾಂವ್, ಪಾಂಯಾಂಕ್ ಜಾಂವ್ 'ಬವ್ಮ್ಯಾಂ' ಘಾಲಿನಾ. ತರ್ ಕಡಿ ಕಶಿ ರುಚಿಕ್ ಜಾಂವ್ಚಿ?

ಆತಾಂಚ್ಯೊ ಆಧುನಿಕ್ ನಾರಿಯೊ, ಸೊಭಾಗೆಚ್ಯೊ ಬೊರಿಯೊ, ಫುಲವ್ನ್ ಕಾಪ್ಡಾಚ್ಯೊ ಮಿರಿಯೊ, ಕುಜ್ನಾಂತ್ ರಿಗ್ತಿತ್ ತರ್ ಪಡ್ಚ್ಯೆ—ಮೊಗಿಣೆಂತ್ ರಾನ್-ದುಕೊರ್ಲ್ಲಿಂ ರಿಗ್‌ಲ್ಲ್ಯೆ ಪರಿಂ.

ಹಾತಾಕ್ ವೊಚ್, ಬ್ರೆಸ್‌ಲೆಟ್, ಗಾಸ್‌ಲೆಟ್ ಆನಿ ಕಿತೆಂ ಮಾತ್ತಿ ಗೊಬರ್ ಬಾಂಧ್ತಿತ್ ತರ್‌ಯಿ ಕಾಂಕ್ಣ್ಯಾಂ ಕೊಣ್ ಘಾಲ್ತಾ ಮ್ಹಣ್? ಕಾಂಕ್ಣ್ಯಾಂ ಘಾಲ್ಚಿಂ ಆಪ್ರುಪ್ ದಾದ್ಲ್ಯಾಂನಿ ತೆಂಯಿ ಪೊಲಿಸಾಂಚೆ ಸಯ್ರೆ ಜಾಲ್ಲ್ಯೆ ವೆಳಿಂ.

ಆಮ್ಚ್ಯಾ ಪಾದ್ರ್ಯಾಬಾಂಚೆ ಹಿಟ್ಲರ್ ತಕ್ಲೆಂಚೆ ಬೊಟ್ಲೆರ್ ಮಾಮ್ ಕಿತೆಂ

ಹಾತಾಕ್ ಕಾಂಕ್ಣಾಂ ಘಾಲ್ನ್ ಆಳೆನ್ ವಾಟ್ಟಾತ್? ಪಾದ್ರ್ಯಾಬಾಚೆಂ ಬೆಸಾಂವ್, ಮಿನ್ಸ್ಯಾರ್ವಮಾಚೆಂ ತೆಸಾಂವ್ ಆನಿ ಚಾವುದೊರಾಚೆಂ ವ್ರೊರೆಸಾಂವ್ ಪಾವಾನಾ—ಬೊಟ್ಲೆರಾವಮಾಚಿ ಕಡಿ ರುಚಿಕ್ ಜಾಂವ್ಕ್?

ಪಂಚತಾರಾ ಹೊಟೆಲಾಂಚಾ ಕುಜ್ನಾಂನಿ ಕಿತೆಂ ಮಿಟ್ ಪಳೆಂವ್ಕ್ ಗಾಗ್ರ್ಯಾಚೆಂ ಪೊಂತ್ ಪೆಂಕ್ಟಾಕ್ ಖೊವವ್ನ್ ಬಾಯ್ಲಾಂ ಘುಸ್ತಾತ್—ಕಾಜಾರಾಚಾ ಮಾಟ್ವಾಚಾ ರೊಶ್ಯಾಂತ್ ಘುಸ್‌ಲ್ಲ್ಯೆ ಪರಿಂ? ವ್ಹಡ್ ವ್ಹಡ್ ವಿಲಾಸಿ ಹೊಟೆಲಾಂನಿ ಬಿಸ್ಟ್ ಸಾಯ್ಬಾಂ ಪರಿಂ ಲಾಂಬ್ ತೊಪಿ ದವರ್‌ಲ್ಲೆ ‘ಚೆಫ್’ ನಾಂತ್?

ತರ್ ರುಚಿಕ್ ರಾಂದಾಪ್—ಬಾಯ್ಲಾಂಚೆಂ ಜಲ್ಮಾಸಿದ್ಧ್ ಹಕ್ಕ್ ಮ್ಹಣ್ಚಾ ಪೊಟ್ಟು ಪಿಸ್ಕೊಲೊಜಿಂತ್ ಕಾಂಯ್ ತರ್‌ಯಿ ರಾಜಾಂವ್ ಆಸಾ? ದಾದ್ಲ್ಯಾಂನೊ ಉಟಾ ಆನಿ ಉಬೆ ರಾವಾ! ಹರ್ ಏಕ್ ಸಂಗ್ತಿಂತ್‌ಯಿ ಆಪುಣ್ ದಾದ್ಲ್ಯಾಕ್ ಸವಾಸವ್ ಮ್ಹಣ್ ಬೊಬಾಟ್ಚಾ ಬಾಯ್ಲಾಂಕ್, ಖಂಚಾಂತ್‌ಯಿ ನ್ಹಂಯ್ ತರ್‌ಯಿ ಸೊರೆ ಘೊಟ್ಚಾಂತ್ ಆನಿ ದುಕೊರ್ ರಾಂದ್ಚಾಂತ್ ಆಮಿ ಸವಾಸವ್ ಮಾತ್ರ್ ನ್ಹಯ್. ಏಕ್ ಗೇಣ್ ಮುಖಾರ್ ಮ್ಹಳ್ಳೆಂ ಮಿಶಿಯೊ ವ್ರೊಳಾವ್ನ್ (ಆಸಾತ್ ತರ್) ದಾಖವ್ಯಾಂ!

ಮ್ಹಾಕಾ ಲ್ಹಾನ್ ಥಾವ್ನ್‌ಯಿ ಕೊಂಬಿಯೆಚಿಂ ತಾಂತಿಯಾಂ ಮ್ಹಳ್ಯಾರ್ ಜೀವ್. ಹಾಸಾಚಿಂ, ಕಾಸ್ವಾಚಿಂ, ಇಟ್ಟೆರಿ ಸುಕ್ಣ್ಯಾಚಿಂ ಆನಿ ಹೆರ್ ತಾಂತಿಯಾಂ ಹಿಮ್ಸಾಣ್ ದೆಕುನ್ ಮ್ಹಾಕಾ ತಾಂಚೊ ಜಡ್ ಖಾಯ್ಸ್ ವ ಹೊಬೊರ್ಸ್ ನಾಸ್‌ಲ್ಲೊ.

ಘರ್ಚಿ ಕೊಂಬಿ ರೊವಾಣೆಕ್ ಪಡ್ತಾನಾ ಮ್ಹಾಕಾ ಸಂತ್ತಾಪ್ ಯೆತಾಲೊ. ಕೊಂಬಿಯೆಚಿ ರೊವಾಣಿ ಸುಟಂವ್ಚ್ಯೆ ಖಾತಿರ್ ತಿಚೆಂಚ್ ಏಕ್ ಪಾಕ್ ಹುಮ್ಮುನ್ ತಿಚಾಚ್ ನಾಕಾಕ್ ‘ಮೂಗುತಿ’ ತೊಪ್ಪುನ್ ತಿಕಾ ತಾಳ್ಯ್ಯಾಚಾ ಮಾಂಡ್ಯಾಂತ್ ಬುಡವ್ನ್ ಸೆಜಾರ್ಚ್ಯಾ ಕೊಂಬ್ಯಾ ಸಂಗಿಂ ಖೆಳೊಂಕ್ ಸೊಡ್ತಾಲೊಂ.

ಸೆಜಾರ್ಚ್ಯಾ ಘರ್ಚಿ ಕೊಂಬಿ ಯೇವ್ನ್ ಆಮ್ಚ್ಯಾ ಓತ್ಲ್ಯಾ ಭಿತರ್ ತಾಂತಿಂ ಗಳಯ್ತಿ ಜಾಲ್ಯಾರ್, ತಾಂತಿಯಾಚಿ ಊಬ್ ಸುಕ್ಚೆ ಆದಿಂ ತೆಂ ಧುವ್ನ್ ಕಾಫಿಯೆಚಾ ಬುಡ್ಕ್ಯಾಂತ್ ವ ಪೆಜೆಚ್ಯೆ ಮೊಡ್ಕ್ಯಾಂತ್ ಘಾಲ್ತಾಲೊಂ. ಮಾಂಯ್ನ್ ಕಾಫಿ ಭುಂಯ್ ದವರ್ಚೆ ಆದಿಂ ವ ಪೆಜ್ ವಾಳ್ಚೆ ಆದಿಂ ವ್ರೊಳೂ ದೊಯೆನ್ ಉಕಡ್ಲಲೆಂ ತಾಂತಿಂ ಹಾಳ್ವಾಯೆನ್ ಕಾಡುನ್ ಶೆಳ್ಯಾ ಉದ್ಕಾಚಾ ರಾಂದ್ಣಾಂತ್ ಘಾಲ್ನ್ ತೆಂ ನಿಂವ್ತಾಚ್ ಸೊಲ್ನ್ ಸರ್ಲಾಂ ಗೊಬ್ರಾಂತ್ ಪೂರ್ನ್ ಘರಾ ಪಾಟಿಂ ವಚೊನ್ ಸಗ್ಳೆಂ ತಾಂತಿಂಚ್ ಬೊಖಾಯ್ತಾಲೊಂ—ದಿವ್ತಾನ್ ಮಾಣ್ಕ್ಯೊ ಬೊಖಾಯಿಲ್ಲ್ಯೆ ಪರಿಂ!

ತಾಂತಿಯಾ ವಯ್ಲ್ಯಾ ಖತ್ಕತ್ಯಾ ಮೊಗಾಕ್ ಲಾಗೊನ್ ಹಾಂವೆಂ ಕುಜ್ನಾಂತ್ಲೆಂ ‘ಅರಂಗೇಟ್ರಮ್’ (ಪ್ರವೇಸ್ ಸೆರೆಮನಿ) ಕರ್ತಾನಾ ಪಯಿಲ್ಲೆಂ ರಾಂದುಂಕ್ ವ ಭಾಜುಂಕ್ ಯೆವ್ಜಿಲ್ಲೆಂ ತಾಂತಿಯಾಂಚೆಂ ಆಮ್ಲೆಟ್.

ಆಮ್ಲೆಟ್ ಭಾಜುಂಕ್ ಕಾಂಯ್ ಕುವೆಲಾಮಾಚೊ 'ರಾಂದ್ಪಿ', ಪಿಂತಾಮಾಚೊ 'ರುಚಿಕ್ ರಾಂದಾಪ್' ವ ಲೊಬಾಮಾಚೊ 'ಸಾಂಬಾಡೊ಼ರ್' ಬೂಕ್ ಪಳೆಂವ್ಚಿ ಗರ್ಜ್ ನಾಸ್ಲ್ಲಿ.

ಪಿಯೂವ್ ಕಾತರ್ತಾನಾ ಮಾತ್ರ ಎರಡನೇ ಕ್ಲಾಸಿಂತ್ಲ್ಯಾ ಸಿಸ್ಟರಾನ್ ಕುಲ್ಯಾಕ್ ಚಿಮ್ಟೊ ಕಾಡ್‌ಲ್ಲ್ಯೆ ಪರಿಂ ಮೌನ್‌ಪಣಿಂ ರಡ್ಲ್ಯೊಂ. ಚಾರ್ ತನ್ರ್ಯಾ ಮಿರ್ಸಾಂಗೊ ಶಿಂದ್ತಾನಾ ಬೊಟಾಂನಿ ಹುಲೊಪ್ ಉಟ್ಲ್ಯೊ. ದೋನ್ ತಾಂತಿಯಾಂ ಫೊಡ್ನ್ ತೊಪ್ಲ್ಯಾಂತ್ ಘಾಲಿಂ. ಪಿಯೂವ್ ಆನಿ ಮಿರ್ಸಾಂಗೆ ಸಂಗಿಂ ದೋನ್ ಚಿಮ್ಟಿ ಮಿಟ್‌ಯಿ ಶೆಣಾವ್ನ್ ತಾಂತಿಯಾಂ ಬರಿಂಚ್ ಮಾರ್ಲ್ಲಿಂ.

ಸೊಧ್ಲ್ಯಾರ್ ಬಾಯ್ಲ್ಲ ತರ್‌ಯಿ ಮೆಳಾತ್ ಹಿ ದಳ್ವಿರ್ ಕಾಯ್ಲ್ಲ ನ್ಹಯ್ ನಿಮಾಣೆಂ ಕಾಯ್ಲ್ಲ ಸೊಧುನ್ ಸೊಧುನ್ ಮಾಳ್ಯಾರ್ ಚಡ್ಲ್ಯೊಂ. ಕಾಯ್ಲ್ಲಿರ್ ಮಾಜರ್ ವಿಶೆವ್ ಘೆತಾಲೆಂ. ಪಾವಾನಾಸ್‌ಲ್ಲ್ಯಾಕ್ ತಾಚೊ 'ಕೀರ್ತಿಗೊಬ್ಬ ಮಗ' ಆನಿ 'ಆರತಿಗೊಬ್ಬ ಮಗಳು'ಯಿ ಆವಯ್ಚ್ಯಾ ಪಾಸ್ಯಾಂತ್ ಸಪ್ನಾಂ ದೆಖ್ತಾಲಿಂ.

ಮ್ಹಾಕಾ ರಾಗಾನ್ ಸಂತ್ರಾಪ್ ! ಮಾಜ್ರಾಕ್ ಆನಿ ತಾಚಾ ಕುಟ್ಮಾಕ್ ಕಾಡ್ನ್ ಮಾಳ್ಯಾರ್ ಥಾವ್ನ್ ಸಕಯ್ಲ್ಲ ಉಡಯ್ಲ್ಲಿಂ. ನಾರ್ಲಾಚೊ ಕಾತೊ ಘೆವ್ನ್ ಕಾಯ್ಲ್ಲಿರ್ ಮಾಂಡ್‌ಲ್ಲೊ ಭಾತೊ ಕಾಡ್ಲ್ಯೊ. ಕುಜ್ನಾಂತ್ ರಿಗ್ತಾನಾ ಆಮ್ಚ್ಯಾ ಪಾತ್ಯೆಣೆಚೊ ಈಷ್ಟ 'ಬಾಲು' (ಪೆಟೊ) ಆಮ್ಲೆಟ್ ಭಾಜ್ಚ್ಯಾ ಆದಿಂಚ್ ತಾಂತಿಯಾಂಚಿ ರೊಚ್ ಚಾಕ್ತಾಲೊ.

ದಾವ್ಯಾ ಪಾಂಯಾಚೊ ಕರಾಟೆ ಮಾರ್ ಖಾವ್ನ್ ಮುರಿಯೊ ದೀತ್ತ್ ಬಾಲು ಭಾಯ್ರ್ ಧಾಂವ್ಲ್ಯೊ.

ಆತಾಂ ತಾಂತಿಯಾಂ ಸೊಧ್ತಾನಾ ತಾಂತಿಯಾಂ ನಾಂತ್. ನಿಮಾಣೆಂ ರೊವಾಣೆಕ್ ಬಸ್‌ಲ್ಲ್ಯೆ ಕೊಂಬಿಯೆಕ್ ಕಸೊಯ್ ಮಸ್ಕೊ ಲಾವ್ನ್ ತಿಚಿಂ ದೋನ್ ತಾಂತಿಯಾಂ ಚೊರ್ನ್ ಕುಜ್ನಾಂತ್ ಹಾಡ್ಲಿಂ. ತಿಂ ಫೊಡುನ್ ಕೊಪಾಂತ್ ಘಾಲ್ಚ್ಯಾ ಆದಿಂ 'ಅನಂದ್ ಬಾಪಾಕ್' ಕಾಡ್ತಾನಾ ಕಪಾಲಾಕ್, ಹದ್ರ್ಯಾಕ್ ಆನಿ ದೋನ್‌ಯಿ ಭುಜಾಂಕ್ ತಾಂತಿ ಯಾಂಚೊ ಬೋಳ್ ಲಾಗ್ಲ್ಯೊ.

ರಾಂದ್ಣಿಕ್ ಉಜೊ ಫುಂಕುನ್ ಫುಂಕುನ್ ಪೊಪ್ಸಾಂ ಖಾಲಿ ಜಾಲಿಂ—ಬೆಂಡ್ಕಾರ್ ಸಿಲಾಚಾ ಪೊಪ್ಸಾಂ ಪರಿಂ. ಶಿಂದಾಪ್ ತಯಾರ್ ಕರುನ್ ತಾಂತಿಯಾಂ ಮಾರ್ನ್ ಕಾಯ್ಲ್ಲಿರ್ ವೊತ್ಲಿಂ.

ಪೆಟೊ ಘೊಂಕ್ಲ್ಯೊ. ಹಾಂವ್ ಭಾಯ್ರ್ ಧಾಂವ್ಲ್ಯೊಂ. ಕೋಣಾಚೆಗೀ ಗಾಯ್ ಪಿತ್ಲ್ಯಾಂತ್ ಘುಸ್‌ಲ್ಲಿ. ತಿಕಾ ಧಾಂವ್ಡಾವ್ನ್, ತಿಚಾ ಮ್ಹಾಲಕಾಕ್ ದೆಡ್ಶೆಂ ಗಾಳಿ ಯೆಟುನ್ ಪಾಟಿಂ ಪಾವ್ತಾನಾ ಆಮ್ಲೆಟ್ ಕರ್ಪೊನ್ ಕಾಯ್ಲ್ಲೊಳಿ ಜಾಲ್ಲೆಂ.

ಕಾಯ್ಲ್ಯಾತೊ ಘಾಲ್ನ್ ಕಷ್ಟಾಂನಿ ಉಕಲ್ತಾನಾ ಪಿಯೆವ್ನ್ ಟಾಯ್ಟ್ ಜಾಲ್ಲೊ

ಪೆಲ್ಲ್ಯಾ ದಾರಾರ್ ಉಬೊ ರಾವೊನ್ ಸರ್ಸರಿ ಗಾಳಿ ಯೆಟಿಲಾಗ್ಲೊ. ಹಾಂವೆಂ ತಾಚಾ ಗಾಯ್ಚ್ಯಾ ಶಿಮ್ಟ್ಯಾ ಕಾತರ್ಲ್ಲಿ ವ್ಹಡ್ಲ್ಯಾಣ್ ಘಟ್ಕಿರೊ ಬದ್ಲಾವ್ ಘಾಲಿಲಾಗ್ಲೊ.

ಪಯ್ಲೊಚ್ ತಾಪ್‌ಲ್ಲೊಂ ಹಾಂವ್. ಆಮ್ಲೆಟ್ ಸಾರ್ಕೆಂ ಜಾಯ್ನಾಸ್‌ಲ್ಲ್ಯಾಕ್, ಮಾಗಿರ್‌ಯಿ ಖುಬಾಳ್ಳೊಂ. ಪೆಲ್ಲ್ಯಾಚ್ಯೊ ಗಾಳಿ ಆಯ್ಕೊನ್ ಖೂಬ್ ಹುನ್ ಜಾಲೊಂ.

ಕರ್ಚೆಂ ಕಿತೆಂ? ಉಲಂವ್ಕ ಉತ್ರಾಂಚ್ ಸುಟ್ಲೆಂ ನಾಂತ್. ಕಾಯ್ಲಾತ್ಯಾರ್ ವಿಶೆವ್ ಘೆವ್ನ್ ಆಸ್‌ಲ್ಲೆಂ ದೋನ್ ತಾಂತಿಯಾಂಚೆಂ 'ಡಬ್ಬಲ್ ಆಮ್ಲೆಟ್' ಕಾಡ್ನ್ ಪೆಲ್ಲ್ಯಾಚಾ ಖಡ್ಡ್ಯಾ ತಕ್ಲೆರ್ ಮಾರ್ನ್ ಸೊಡ್ಲೆಂ.

ಕುಡ್ಚೆಲಾ ಪೆಲ್ಲ್ಯಾಕ್ ಭಾಜ್‌ಲ್ಲೆಂ ಮೆಳ್ಳೆಂ. ಮಾತ್ಯಾ ವಯ್ಲ್ಯಾ ಆಮ್ಲೆಟಾಚಿ ಕುಡ್ಕೆ ಕಾಡ್ನ್ ಚಾಕ್ಣೆಂ ಖಾಯಿತ್ತ್ ಗೆಲೊ. ಹಾಂವ್ ವ್ಹಡ್ಲ್ಯಾಜಾ ಆಮ್ಲೆಟಾಚಿ ಗತ್ ನಿಹಾಳುನ್ ಪರತ್ ತಾಂತಿಯಾಂ ಸೊಧುಂಕ್ ಲಾಗ್ಲೊಂ.

"ತುಜಾ ಘೊವಾಭರಿ ವ್ಹಡ್ಲ್ಯಾಜೊ ಘೊವ್‌ಯಿ ಮೆನೆಜರ್‌ಚ್, ತುಜೊ ಆಫಿಸಾಂತ್ ತರ್, ವ್ಹಡ್ಲ್ಯಾಜೊ ಕುಜ್ನಾಂತ್ !"

ಕಂಪ್ಯೂಟರ್ ಮಹಾತ್ಮ್ಯ

ಪೊಟಾಕ್ ಗೊಂವಾಂಚೆ ಪೊಳೆ ನಾತ್ಲ್ಯಾರ್‌ಯಿ ಶೆಂಡ್ಯಾಕ್ ಪಾಂಗ್ಳ್ಯಾಚೆ ಕಳೆ ಮ್ಹಳ್ಳ್ಯಾ ಪರಿಂ ಭಾರತಾಂತ್ ಕೈಗಾರಿಕೆಚಿ ಕ್ರಾಂತಿ ಕರುನ್ ಕಂಪ್ಯೂಟರಾಂಚೆಂ ಸಂತಾನ್ ವಾಡವ್ನ್ ದೇಶಾಕ್ ಎಕ್ವೀಸಾವ್ಯಾ ಶೆಕ್ಡ್ಯಾಕ್ ಪಾವಂವ್ಕ್ ಒದ್ದಾಡ್ಚ್ಯಾ ತರುಣ್ ಪ್ರಧಾನಿಕ್ ಜೈ ! 'ಕೊಬೊಲ್' 'ಪಾಸ್ಕಲ್' ಮ್ಹಣ್ ಕಂಪ್ಯೂಟರ್ ಇಸ್ಕೊಲ್ ಸುರು ಕರ್ಚ್ಯಾ ಸ್ವಉದ್ಯಮಿಂಕ್‌ಯಿ ಜೈ ಜೈ !!

ಕಂಪ್ಯೂಟರಾಂ ನಿಮ್ತಿಂ ದೇಶಾಂತ್ ಬೆಕಾರಿಂಚೆಂ ಭಿರೆಂ ಚಡ್ತಲೆಂ ಮ್ಹಳ್ಳಿ ಭಿರಾಂತ್‌ಯಿ ಥೊಡ್ಯಾಂನಿ ಉಚಾರ್ಲ್ಯಾ. ಜನತಾ ಸೆವಾ ಜನಾರ್ಧನಾ (ಪೂಜಾರಿ)ಚಿ ಸೆವಾ ಮ್ಹಳ್ಳೆಂ ಧ್ಯೇಯ್ ಪಾಕ್ಯ್ ಘೆವ್ನ್ ವಾಣಿಜ್ಯ್ ಬ್ಯಾಂಕಾಂನಿ, ಹವಾ ನಿಯಂತ್ರಿತ್ ದಫ್ತರಾಂನಿ ಬಸೊನ್ ಗಪ್ಪೆ ಮಾರುನ್, ಕ್ರಿಕೆಟ್ ಕಮೆಂಟ್ರಿ ಆಯ್ಕೊನ್ ಗಿರಾಯ್ಕಾಂ ಕಡೆ ಸೊಂಡ್ ವಾಂಕ್ಡೆಂ ಕರುನ್ ಉಲಂವ್ಚ್ಯಾ ಥೊಡ್ಯಾ ಧವ್ಯಾ ಕೊಲ್ಲರಾಚಾ ನಿಸ್ವಾರ್ಥಿ ಸೆವಕಾಂಕ್ ಕಂಪ್ಯೂಟರ್ ಏಕ್ ಸಾತ್ ಶಿಂಗಾಚೊ ಸೈತಾನ್ ಕಸೊ ದಿಸ್ಚ್ಯಾಂತ್ ನವಾಲ್ ನಾ.

ಕಂಪ್ಯೂಟರಾಚಾ ಉದೆವಾ ವರ್ವಿಂ ಮನಿಸ್ ಆಳ್ಶಿ ಜಾತಾ ಕೊಣ್ಣ್ಯಾ, ಮನ್ಶ್ಯಾಚಾ ಮೆಂದ್ವಾಕ್ ಭಾತೊ ಮಾಂಡ್ತಾ ಕೊಣ್ಣಾ. ತರಿಪುಣ್ ಆಧುನಿಕ್ ಮನ್ಶ್ಯಾಚಾ ಜಿವಿತಾಂತ್ ಪ್ರವೇಸ್ ಜಾಲ್ಲಿಂ ಹಿಂ ಕಂಪ್ಯೂಟರಾಂ ಕಸಲೊ ಪೂರಾ ವೇಸ್ ಭಂಗಯ್ತಾತ್ ಪಳೆವ್ಯಾಂ.

ಭಾಗಿ ತೆ ಮಿರೊಣ್!

ಕೊಯರಾಂತ್ಲ್ಯಾ ಕೊಗುಳೆಂಕ್ ತನ್ಯ್ಯಾ ಮಿರ್ನಿಂಚೊ ರಾಗ್ ಬಿಲ್ಕುಲ್ ಯೆಂವ್ಚೊ ನಾ. ಆಯ್ತಾರಾಚೆಂ, ಫೆಸ್ತಾಂ-ಪರ್ಬೆಚಾ ವ ಹೆರ್ ಸಂಭ್ರಮಿಕ್ ಕಾರ್ಯಾಂ ವೆಳಿಂ ಗಾಂವ್ಕ್ ಆಸ್ಚ್ಯಾ ಗಿತಾಂ-ಕಂತಾರಾಂಚಿ ಪಟ್ಟಿ ಮಿನ್ಯ್ಯಾಮಾನ್ ಖಂಚೆಯ್ ಸೊಭಿತ್ ಚಲಿಯೆಕರ್ನಾ ಆಲ್ತಾರಿ ಮುಖ್ಲ್ಯಾ ಬೊಡ್ಯಾರ್ ಬರಂವ್ಕ್ ಲಾಂವ್ಚಿ ಗರ್ಜ್ ನಾ.

ವರ್ಸಾಚಾ ಸರ್ವ್ ಆಯ್ತಾರ್-ಸೊಂತಾಂನಿ, ಪವಿತ್ರ್-ಸ್ನಾನ್, ಲಗ್ನಾಚೊ ಸಂಸ್ಕಾರ್, ಮರಣಾಚಿ ರೀತ್ ಇತ್ಯಾದಿ ವೆಳಿಂ ಗಾಂವ್ಕ್ ಜಾಯ್ ಆಸ್‌ಲ್ಲ್ಯಾ ಗಿತಾಂಚಿ ಪಟ್ಟಿ ಕಂಪ್ಯೂಟರಾಚಾ ಪೊಟಾಂತ್ ಘಿಚಾರ್ ಕೆಲ್ಯಾರ್ ಸಯ್. ಮಿನ್ಯ್ಯಾಮಾನ್

ಮಿಾಶಿ ವೊಳಾವ್ನ್ ಬುತಾಂವ್ ದಾಂಬ್ತಾನಾ "ಹಾಯ್ ಮಿನ್ನ್ಯಾರ್ವ್, ದೇಬೊ್ರ ಸ್ತಿಂವ್ ! ಆಜ್ 'ನಿವಾರ್ ಮ್ಹಾಕಾ ಏ ಸೊಮಿಯಾ' ಕಂತಾರ್ ಶಿಕಯ್. ಬಾಯ್ ಬಾಯ್" ಮ್ಹಣ್ತಾಲೆಂ ಕಂಪ್ಯೂಟರ್ ಬಾಯ್ ಹಾಸೊನ್ ಹಾಸೊನ್ !

ಪಾದ್ರ್ಯಾಬಾಂಚೆಂ ಸಾಂಗಾತಿಣ್

ಆಯ್ತಾರಾ ಸಕಾಳಿಂಚಾ ಮಿಸಾರ್ ಸಾಂಗೊಂಕ್ ಆಸ್ಚ್ಯಾ ಸೆವ್ರ್ಹಾಂವಾಂ ವಿಶಿಂ ಪಾದ್ರ್ಯಾಬಾಂನಿ ಸನ್ವಾರಾ ರಾತಿಂ ಖಾಡ್ ಖೊರ್ಪುಂಚಿ ಗರ್ಜ್ ನಾ. ವರ್ಸಾಂತ್ಲ್ಯಾ 52 ಆಯ್ತಾರಾಂನಿ ಸಾಂಗೊಂಕ್ ಜಾಯ್ ಆಸ್ಚಿ ಸೆವ್ರ್ಹಾಂವ್ ಕಂಪ್ಯೂಟರಾಂತ್ ಭರ್ಲ್ಲ್ಯಾರ್ ಜಾಲೆ.

ಬುತಾಂವ್ ದಾಂಬ್ತಚ್ ಕಂಪ್ಯೂಟರ್ ಬಾಯ್ ದೊಳೆ ಮಿಣ್ಕುನ್ "ಗುಡ್-ಮೊರ್ನಿಂಗ್ ಫಾದರ್ ! ಫಾಲ್ಯಾಂ ರಾಮಾಚೊ ಆಯ್ತಾರ್. ಹರ್ಶೆಂಚ್ಯೆ ಪರಿಂ ರಾಮು-ಸೀತೆಚಿ, ಭೀಮು-ದುರ್ಯೊಧನಾಚಿ ವ ಚೋಮುನ ದುಡಿಚಿ ಕಾಣಿ ಸಾಂಗಾ ನಾಕಾತ್. ತಾಳಿಯಾಂವಿಶಿಂ ಉಲಯಾ. ಬೆಸ್ಟ್ ಒಫ್ ಲಕ್ !"

ಕೊಂವೆಂತಾಂಚಾ ಕುಜ್ನಾಂನಿ

ಸೆಮಿನರಿಂಚಾ, ಮಠಾಂಚಾ ತಶೆಂ ಕೊಂವೆಂತಾಂಚಾ ಕುಜ್ನಾಂನಿ ಕಂಪ್ಯೂಟರ್ ಬಾಯೆಕ್ ಮಸ್ತ್ ಕಾಮ್ ಆಸ್ತಲೆಂ. ಆಯ್ತಾರಾ ಥಾವ್ನ್ ಸನ್ವಾರಾ ಪರ್ಯಾಂತ್ ಹಫ್ತ್ಯಾಂತ್ಲ್ಯಾ ಸಾತ್ ದಿಸಾಂನಿ ಕುಜ್ನಾಂತ್ ಕಿತೆಂ ಶಿಜೊಂಕ್ ಜಾಯ್, ಕಿತೆಂ ಭಾಜುಂಕ್ ಜಾಯ್ ಮ್ಹಳ್ಳ್ಯೆವಿಶಿಂ ಕಂಪ್ಯೂಟರ್ ವಿವರ್ ದಿತಲೆಂ.

ಕುಜ್ನಾಚಿ ಯಜ್ಮಾನ್ ಸಿಸ್ಟರ್ ಆಮ್ಲೆಟಾ ಯೇವ್ನ್ ಕಂಪ್ಯೂಟರಾ ಮುಖಾರ್ ಬಸೊನ್ ಏಕ್ 'ಸಿಬಾಕಾ ಹಾಸೊ' (ಆದ್ಲೊ 'ಬಿನಾಕಾ ಸ್ಮಾಯ್ಲ್') ದೀತ್ ಜಾಲ್ಯಾರ್ ಕಂಪ್ಯೂಟರ್ ಬಾಯ್ ಗುಣ್ಗುಣ್ತಲೆಂ:

"ಗುಡ್-ಮೊರ್ನಿಂಗ್, ಸಿಸ್ಟರ್ ಆಮ್ಲೆಟಾ ! ಆಜ್ ಸಿಸ್ಟರ್ ಬೊರ್ನ್ವಿಟಾ ಚೊ ಬರ್ಥ್‌ಡೇ ! ಐಸಿಂಗ್ ಘಾಲ್ನ್ ಕೇಕ್ ತಯಾರ್ ಕರ್. ಸ್ಟೋರ್ ರುಮಾಂತ್ ಬುಯಾಂವಾಂತ್ ಕಾಲವ್ನ್ ದವರ್ಲ್ಲ್ಯಾ ದಾಕಾಂಚಾ ರೊಸಾಕ್ ಅಟ್ರಾ ದೀಸ್ ಜಾಲೆ. ರೋಸ್ ಘಾಲ್ನ್ ಏಕ್ ಕಾಲ್ದಿ 'ರಮ್ಮ್' ಭರ್ಶಿ ತರ್ ವಾಯ್ನ್ ಕಡಕ್ಕ್ ಜಾತಲೊ ಆನಿ ಮದರ್ ಪಿಯೆತಾ 'ವೆರಿಗುಡ್' ಮ್ಹಣೊನ್ ತುಜಿ ಪಾಟ್ ಥಾಪುಡ್ತಲಿ..."

"ಆಜ್ ನಾಸ್ಟೊ: ಭಾಜ್ಲ್ಲಿಂ ತಾಂತಿಯಾಂ, ಉಂಡ್ಯಾಚಿಂ ಕಾಪಾಂ, ಲೊಣಿ ಜ್ಯಾಮ್. ಫಳ್-ವಸ್ತು: ಅಪ್ಪುಲಾಂ, ಲಿಂಬೆ, ದಾಕೊ ವ ಕ್ಯಾವಂಡಿಶ್ ಕೆಳಿಂ."

"ದೊನ್ಪಾರಾಂಚೆಂ ಸಾಧೆಂ ಜೆವಾಣ್: ಉಕ್ಡ್ಯಾ ತಾಂದ್ಳಾಚೆಂ ಶಿತ್

ಸೊಂಗ್ರ್ಯಾಲಾಂಚಿ ಕಡಿ, ಭಾಜ್‌ಲ್ಲೆ ಬಾಂಗ್ಡೆ ವ ಬೆಂಡಾಂ ಫಾಲ್ಸ್‌ ಸುಂಕ್ಟಾಂಚಿ ಕಡಿ ಆನಿ ಅಂಬಾಡಿಚೆಂ ಲೊಣ್ಚೆಂ, ಪುಡಿಂಗ್ ವ ಫ್ರೂಟ್‌ಸಲಾದ್...

"ಸಾಂಜೆಚೆಂ ಭೋಂವ್ ಸಾಧೆಂ ಜೆವಾಣ್: ಪೆಜ್ ಆನಿ ಗಾಂಲ್ಭೆಚಿ ಚೆಟ್ನಿ ವ ಪಾಂಪ್ಲೆಟ್ ವ ಇಸ್ವೊಣ್ ಭಾಜ್‌ಲ್ಲೆಂ...

"ಬ್ರೆಸ್ತಾರಾಚೆಂ ದೊನ್ಪಾರಾಂ ಬೀಫ್. ಆಯ್ತಾರಾಚೆಂ ದುಕೊರ್ ಮೆಳಾಚ್ ನಾ ತರ್ ಮಟನ್ ವ ಚಿಕನ್...

"ನಿಮಾಣ್ಯಾ ಸುಕ್ರಾರಾ ಜಿಂಜ್ವಾರ್ ಆನಿ ಮಾಸ್ ಖಾಂವ್ಕ್ ಆಡ್ವಾರ್ಲ್ಲಾಂ ದೆಕುನ್ ಸೂಪ್, ತಾಂತಿಯಾಂ. ದೂದ್, ಮಾಸ್ಳಿ ಆನಿ ಚರ್ಬೆನ್ ಭಾಜ್‌ಲ್ಲಿಂ ವಾಂಯ್ಗಿಂ ಖಾಯಾ... !"

ಕೊಲೆಜಿಂನಿ

ಕೊಲೆಜಿಚಾ ಲೆಕ್ಚರರಾಂನಿ ತಶೆಂ ಪ್ರೊಫೆಸರಾಂನಿ ವರ್ಸಾಂತ್ಲ್ಯಾ ಥಾ ಮಹಿನ್ಯಾಂನಿ ವಿದ್ಯಾರ್ಥಿಂ ಮುಖಾರ್ ಸೊಡುಂಕ್ ಆಸ್ಚ್ಯಾ ರೈಲಾಂ ವಿಶಿಂ ಥೊಡೊ ವಿವರ್ ಕಂಪ್ಯೂಟರಾಚಾ ಪೊಟಾಂತ್ ಫಿಚಾರ್ ಕೆಲೊ ತರ್ ತಾಂಚೆಂ ಕಾಮ್ ಸಲೀಸ್:

"ಗುಡ್-ಮೊರ್ನಿಂಗ್ ಸರ್ ! ಆಜ್ ಫಸ್ಟ್ ಪಿರೇಡ್ ಇಕೊನೊಮಿಕ್ಸ್. ವಿದ್ಯಾರ್ಥಿಂ ಮಧೆಂ ಥೊಡಿ ಅಭಿರುಚ್ ವಾಂಟ್ಚ್ಯೆ ಖಾತಿರ್ ಥೊಡೆಂ ಥೊಡೆಂ 'ಸೆಕ್ಸ್' ಉಲವ್ಣೆಂ ಮಿಕ್ಸ್ ಕೆಲ್ಯಾರ್ ಬರೆಂ. ನಾ ತರ್ ಸಗ್ಳಿ ಕ್ಲಾಸ್ ನಿದ್ತಲಿ ಆನಿ ತುಕಾ ಘೊರೆವ್ನಿ ಆಯ್ಕಾತಲಿ.

"ಕೆದ್ನಾಂಯ್ ಜರಯಿಲ್ಲೆಂಚ್ ಜರಯ್ನಾಕಾ. ಥೊಡೆಂ ಥೊಡೆಂ ನವೆಂ ನವೆಂ ಸಾಂಗ್. ಕಾಂಯ್ ಮೆಳಾನಾ ತರ್ ಶ್ರೀದೇವಿ, ಜಯಪ್ರಧಾ, ಪೂನಮ್ ಧಿಲ್ಲಾನ್, ಸಿಲ್ಕ್ ಸ್ಮಿತಾ, ನೈಲೆಕ್ಸ್ ನಳಿನಿ, ಡಿಸ್ಕೊ ಮಾಲಿನಿ, ಲೀನಾದಾಸ್—ಹಾಂಚ್ಯೆ ವಿಶಿಂ ಉಲಯ್. ತವಳ್ ಚಲೆ ಖುಶ್ ಜಾತಲೆ...

"ಚಲಿಯಾಂಕ್ ಖುಶ್ ಕರ್ಚ್ಯೆ ಖಾತಿರ್ ಮಿಥುನ್ ಚಕ್ರವರ್ತಿ, ಜಾಕಿ ಶ್ರೋಫ್, ಅನಿಲ್ ಕಪೂರ್, ಗೋವಿಂದಾ—ಹಾಂಚ್ಯೆ ವಿಶಿಂ ಸಾಂಗ್. ನಾ ತರ್ ತುಜ್ಯೆ ಕ್ಲಾಸಿಕ್‌ಚ್ 'ಗೋವಿಂದಾ' ವ್ಹಡೊನ್ ತಿಂ ಪೂರಾ ಸುಚಿತ್ರಾಕ್ ವ ನ್ಯೂಚಿತ್ರಾಕ್ ವೆತಲಿಂ !"

ಸಯ್ರಿಕ್ ಕೇಂದ್ರಾಂನಿ

ಕಾಜಾರಾಂ ಸಗ್ಗ್ಯಾ-ರಾಜಾಂತ್ ಥಿರಾಯ್ಲ್ಲ್ಯಾರ್‌ಯಿ ಸಂಸಾರಾಂತ್ ಸಯ್ರಿಕೊ ಗಾಂಟಾಂವ್ಚ್ಯಾ ಕೇಂದ್ರಾಂಕ್ ವ್ಹಾಲ್ಯಾಂಕ್ ತಶೆಂ ವ್ಹಾಲಿಣಿಂಕ್ ಹ್ಯಾ ಫುಡೆಂ ಚಲ್ಯಾ-ಚಲಿಯೆಚಿ ಜಾತ್-ಕಾತ್, ಕುಳಿ, ಧರ್ಮ್, ಶಿಕಾಪ್, ಶೆಗುಣ್ ಇತ್ಯಾದಿ ವಿವರ್ ಆಟಾಪ್ಚೆಂ ಜಾತಕ್ ಕಾಕೆಂತ್ ಮಾರ್ನ್ ಭೊಂವ್ಚಿ ಗರ್ಜ್ ನಾ. ಫಕತ್ ಕಂಪ್ಯೂಟರಾಚೊ ಬುತಾಂವ್ ದಾಂಬ್ಲ್ಯಾರ್ ಸಯ್:

ನಾಂವ್	:	ಶರ್ಲಿ
ಕೆಸ್	:	ಕರ್ಲಿ
ಕಾವಮ್	:	ವರ್ಲಿ
ಪ್ರಾಯ್	:	ಬಾವೀಸ್
ಶಿಕಾಪ್	:	ಗೃಹ ವಿಜ್ಞಾನಾಂತ್ ಸನದ್, ಶಿಂವ್ಣೆಂತ್ ಡಿಪ್ಲೊಮಾ, ಕರ್ನಾಟಿಕ್ ಸಂಗೀತಾಂತ್ ಸರ್ಟಿಫಿಕೇಟ್, ಭರತನಾಟ್ಯಾಂತ್ ಆಸಕ್ತ್ ಇತ್ಯಾದಿ.
ಜಾತ್	:	ಬಾಮ್ಣಾಂಚೆಂ
ಕಾತ್	:	ಗೊರ್ಯೆಂ
ವಂತ್	:	ವಿಶಾಲ್
ಧರ್ಮ್	:	ಕಿರಿಸ್ತಾಂವ್
ಹವ್ಯಾಸ್	:	ಡಿಸ್ಕೊ. ಖಬ್ರೊ, ಸೆಜಾರ್ಯಾಂಕಡೆ ರಝಗ್ಡೆಂ, ಹೆರಾಂಚಿಂ ಪಾತ್ಕಾಂ, ರಝುಡ್ತಿ.
ನ್ಹೆಸಾಣ್	:	ಮಿನಿಸ್ಕರ್ಟ್ ಇತ್ಯಾದಿ
ಜೀಬ್	:	ಗಾಗ್ರ್ಯಾ ಪ್ರಾಸ್ ಚಿಕ್ಕೆ ಲಾಂಬ್
ಬಾಪಯ್	:	ಗಡಂಗಾಂತ್
ಆವಯ್	:	ಗಲ್ಪಾಂತ್
ಪಸಂದ್	:	ದೇಶೀ ಇಜ್ನೆರ್ ವ ವಿದೇಶಿ ಕುಜ್ನೆರ್. (ವಿ. ಸೂ: ರೈಲಾಂ ಸೊಡ್ತಲ್ಯಾಂಕ್, ಫುಗೆಟ್ಯೊ ಮಾರ್ತಲ್ಯಾಂಕ್, ಬಂಡಲಾಂ ಉಲಯ್ತಲ್ಯಾಂಕ್ ಅವ್ಕಾಸ್ ನಾ).
ದೋತ್	:	ನಾ
ದೆಣೆಂ	:	ಖುಶೆಚೆಂ (ಕರಿಯಮಣಿ, 6 ಕಾಂಕ್ಣಾಂ ಆನಿ ಕಾನಾಂಚೆಂ ಆನಿ ನಾಕಾಚೆಂ ನೊವ್ರ್ಯಾನ್ಂಚ್ ಕರ್ನ್ ಘಾಲ್ಚೆಂ).

* * *

ಫುಡೆಂ ಬಾರಾಂನಿ-ಗಡಂಗಾಂನಿ ಬೊತ್ಲಿಂಚೆಂ ಲೆಖ್ ದವರುಂಕ್, ಮೊಗೊರ್ಯಾಂ ಕಡೆ, ಮಾಪ್ಯಾಂಕಡೆ ಮಾಸ್ಳೆಚೆಂ ಲೆಖ್ ಸಾಂಬಾಳುಂಕ್, ಪರ್ಬುಂಕಡೆ ದುಕ್ರಾ-ಮಾಸಾಚೆಂ—ಕಾಳಿಜ್-ಆಣ್ಕೆಟಿಚೆಂ, ಬೀಫ್ ಸಾಯ್ಬಾಂಕಡೆ ಗಾಯ್ಚ್ಯಾ ಮಾಸಾಚೆಂ, ಕೊಂಕ್ಣ್ಯಾಂಚಾ ಹೊಟೆಲಾಂನಿ ಆಂಬಡೆ, ಗೋಳಿಬಜೆ, ಪೋಡಿ, ಬಜಿಲ್-ಸಜ್ಜಿಗೆಚೆಂ, ಶೆಡ್ಯಾ ಗುಡ್ಯಾ ವಯ್ಲ್ಯಾ ಬಾಯಾಮಾಮ್ಂಕ್ ಸಾಂಗೊ, ಬೆಂಡಾಂ, ಬೊಬ್ಳಿಂ, ದೂದಿಂ, ಕುವಾಳೆ ಆನಿ ಆವಾಳ್ಯಾಂಚೆಂ ಲೆಖ್ ದವರುಂಕ್, ತಶೆಂಚ್ 'ಫುಲಾಂ-ಬಾಯಾಂಕ್' ಫುಲಾಂಚೊ ವಿವರ್ ದೀಂವ್ಕ್ 'ಕಂಪ್ಯೂಟರ್ ಬಾಯ್' ಆಯ್ಲ್ಯಾರ್ಯಿೊ ಆಯ್ಲೆಂ.

ಸಗ್ಗಾ ವಯ್ಲ್ಯಾ ಸಾಂ ಪೆದ್ರುಕಡೆ ಧರ್‍ಲ್ಲೆಂ ಸಂಸಾರಾಂತ್ಲ್ಯಾ ಸಾಧ್ಯಾ ಲಾದ್ರುಕಡೆ ಪರ್ಯಾಂತ್ ಪೊಕೆಟ್-ಕಂಪ್ಯೂಟರ್ ಆಸ್ತಲೆಂ. ಕೆಲ್ಯಾಚಾ, ಧೊಬಿಚಾ, ಚಡ್ ಕಿತ್ಯಾಕ್ ಬಿಡಾ-ಬಿಡಿಚಾ, ಬೊಂಡ್ಯಾಗಾರಾಂಚಾ ದುಕಾನಾಂನಿ ಸಯ್ತ್ ಮಿನಿ ಕಂಪ್ಯೂಟರ್ ದೊಳೆ ಮಿಣೆಮಿಣೆ ಮಿಣ್ಕೆತಲೆಂ. ಎಕ್ವಿಸಾವ್ಯಾ ಶತಮಾನಾಚಾ ಫುಲ್ಯಾರ್ನಿಂಚಾ ತಶೆಂ ಮೊಗೊರ್ಲ್ಯಾಂಚಾ ಕಾಂಟುಲಾಂಕಡೆ ಕಶೆಂಯ್ ಜಾಲೆಂಮೂ. ಬಸ್ ಕಂಡಕ್ಟರಾಚಾ, ರಿಕ್ಷಾ ಡ್ರಾಯ್ವರಾಂಚಾ, ಟೀಚರಿಂಚಾ ಆನಿ ನರ್ಸಾಂಚಾ ಬ್ಯಾಗಾಂನಿ ಸಯ್ತ್ ಬೇಬಿ ಕಂಪ್ಯೂಟರ್ ಹಾಸ್ತಲೆಂ, ನಾಚ್ತಲೆಂ, ಖೆಳ್ತಲೆಂ !

ಜೆದ್ನಾ ವೆಳಾ-ಕಾಳಾಚಾ ಪೊಟಾ ಥಾವ್ನ್ ಎಕ್ವಿಸಾವೆಂ ಶತಮಾನ್ ಭಾಯ್ರ್ ಸರ್ತಲೆಂ ಆನಿ ಭಾರತಾಚೆಂ ಭಾಗ್ ಪಳೆವ್ನ್ ಅಭಿಮಾನ್ ಪಾವ್ತಲೆಂ, ತೆದ್ನಾ ಆಮ್ಚೊ ಯುವ ಪ್ರಧಾನಿ ರಾಜೀವ್‌ಯಿ ಖುಶಿ, ಆಮಿಂಯ್ ಖುಶಿ ಆನಿ 'ಮಿಸ್ ಕಂಪ್ಯೂಟರ್' ಧಾದೊಶಿ !!

ಸಿರಿಲ್ಸ್ ಬ್ಯೂಟಿ ಪಾರ್ಲರ್

ದಾದ್ಲ್ಯಾಂನಿ ಕರ್ಚಿಂ ಚಡಾವತ್ ಕಾಮಾಂ ಬಾಯ್ಲಾಂಯಿಯೊ ಕರ್ತಾತ್. ಆದಿಂ ದಾದ್ಲೆ ಮಾತ್ರ್ ಕಾರಾಂ ಧಾಂವ್ಡಾಯ್ತಾಲೆ, ಬಾರಾಂ ಚಲಯ್ತಾಲೆ. ಆತಾಂ ಬಾಯ್ಲಾಂಯಿಯೊ ತಿಂ ಕಾಮಾಂ ಕರ್ತಾತ್. ದಾಕ್ತೆರ್, ವಕೀಲ್, ಇಜ್ನೆರ್, ಪತ್ರಿಕುದ್ಯಮಿ ಇತ್ಯಾದಿ ಜಾವ್ನ್ ಬಾಯ್ಲಾಂನಿ ನಿಜಾಯ್ಕಿ ನಾಂವ್ ಗಾಜಯ್ಲಾಂ. ನಾಚ್, ಪದಾಂ, ನಾಟಕ್, ಚಿತ್ರ್‌ಕಲಾ ಇತ್ಯಾದಿ ವಿಷಯಾಂನಿಯಿಯೊ ತಿಂಚ್ ಮುಖಾರ್ ಆಸಾತ್. ಫುಡೆಂ ತಿಂ ವಿಮಾನಾಂ ಉಬಯ್ತುಲಿಂ, ತಾರ್ವಾಂ ಚಲಯ್ತುಲಿಂ ಆನಿ ರೈಲಾಂ ಸೊಡ್ತುಲಿಂ.

"ಆಮ್ಕಾಂ ಪೊಲಿಸಾಂಚೆಂ ಫಿಕಿರ್‌ಚ್ ನಾ ಪಳೆ—ಬರೆಂ ಬರೆಂ ಕಿತೆಂಯ್ ಆಸ್ಲ್ಯಾರ್ ಪಯ್ಲೆಂ ಆಮಿ ತಾಂಕಾಂಚ್ ದಾಖಯ್ತಾಂವ್."

ಆಮಿ ಕರ್ಯೆತ್ ಜಾಲ್ಲಿಂ ಕಾಮಾಂ ತಾಣಿಂ ಕರ್ಯೆತ್ ತರ್ ತಾಂಚಿಂ ಕಾಮಾಂ ಆಮಿ ಕಿತ್ಯಾಕ್ ಕರಿನಾಯೆ? ಹ್ಯೆ ವಿಶಿಂ ಚಿಂತುನ್ ಚಿಂತುನ್ ಹಾಂವ್ ನಿಮಾಣೆಂ ಎಕಾ ನಿರ್ಧಾರಾಕ್ ಪಾವ್ಲೊಂ. ಆಮ್ಚ್ಯಾ ಗಾಂವಾಂತ್ ಸಕ್ಕಡ್ ಆಸಾ. ಆಂಗ್ಡಿ, ಹೊಟೆಲಾಂ, ಇಸ್ಕೊಲಾಂ ಇತ್ಯಾದಿ ಗಾಂವ್ಚ್ಯಾ ಲೊಕಾಚಿ ಗರ್ಜ್ ಸಂಪಯ್ತಾತ್. ಪುಣ್ ಮ್ಹಾಕಾ ತರ್ನಾಟ್ಯಾ ಚಲಿಯಾಂಚಿ ಚಿಕ್ಕೆ ಬಿಮ್ರ್ತ್ ಚಡ್. ಕಾಳ್ಜಾಚಾ ಕೊನ್ಯಾಂತ್ ತಾಂಚೊ ಹುಸ್ಕೊ. ಆದಿಂ ಚಲಿಯಾಂಚ್ಯೊ ಪಾಂತಿಯೊ ತಾಂಚಾ ಕುಲ್ಯಾಂಕಡೆ ಖೆಳ್ತಾಲ್ಯೊ. ಸಂಸಾರ್ ಲ್ಹಾನ್ ಜಾತಾನಾ ಗಾಗ್ರ್ಯಾಂ ಸಂಗಿಂ ಪಾಂತಿಯೊಯಿಯೊ ಮಟ್ವ್ಯೊ ಜಾಲ್ಯೊ. ಬೊಬ್ ಕಟ್ ಆಯ್ಲೆಂ. ದೊಳ್ಯಾಂಚ್ಯೊ ಆಸ್ಡಿಯೊ ಧರ್ಲ್ಲೆಂ ಹಾತಾಂ-ಪಾಂಯಾಂಚಿ ಲೊಂವ್ ತಾಸ್ಚೊ ಕಾಳ್ಯಿಯೊ ಆಯ್ಲ್ಯೊ.

ಆಸ್ಡಿಯೊ ತಾಸ್ಚೆ ತಸಲ್ಯಾ ಪಾಂಚ್ ಮಿನುಟಾಂಚಾ ಕಾಮಾ ಖಾತಿರ್ ಶಹರಾಕ್ ವಚೊನ್ ಪಾಂಚ್ ವೊರಾಂಚೊ ವೇಳ್ ವಿಭಾಡುನ್, ಪಾಂಚ್ ರುಪ್ಯಾಂ ವಯ್ರ್ ಖರ್ಚುನ್ ಪಾಟಿಂ ಯೆಂವ್ಚ್ಯಾ ಚಲಿಯಾಂ ವಿಶಿಂ ಚಿಂತ್ತಾನಾ, ಆಮ್ಚ್ಯಾಚ್ ಗಾಂವಾಂತ್ ಏಕ್ 'ಬ್ಯೂಟಿ ಪಾರ್ಲರ್' ಆರಂಭ್ ಕರುನ್ ಏಕಾ ಸಮಸ್ಯಾಕ್ ಪರಿಹಾರ್ ಜೊಡ್ಯೆತ್ ಆನಿ ಗಾಂವ್ಚೆಂ ನಿರುದ್ಯೋಗಿ ಸಮಸ್ಯಾಯಿ ನಿವಾರ್ಯೆತ್ ಮ್ಹಣ್ ಚಿಂತ್ಲೆಂ. ಹಾಂವೆಂ ಚಿಂತ್ಚ್ಯಾಂತ್‌ಯಿ ಅರ್ಥ್ ಆಸಾ. ಆಮ್ಚ್ಯೊ ಮಿಂಚ್ಣಾರ್ ಸರ್ಕಾರ್ ಹರ್ದೆಂ ಫುಟಾಸರ್ ಬೊಬಾಟ್ತಾ: 'ಹಳ್ಳೆಂನಿ ಸ್ವಉದ್ಯಮಾಂ ಸುರು ಕರಾ. ರೀಣ್ ದಿತಾಂವ್, ಸಬ್ಸಿಡಿ ದಿತಾಂವ್.' ಇತ್ಯಾದಿ ಬಿಯೊ ನಾಸ್‌ಲ್ಲೆ ಕುವಾಳೆ ಕಾತರ್ಚೆ ಆಯ್ಕಾತಾನಾ ಕೊಣಾಯ್ಕಿ ಹೆಂ ಸಾಂಗ್ಣೆಂ ನೀಜ್ ಮ್ಹಣ್ಚ್ಯಾಂತ್ ನವಾಲ್ ನಾ.

ಹಾಂವ್ ಆತಾಂ ಗಾಂವಾಂತ್ ಮ್ಹಜಾ ನವ್ಯಾ ಬ್ಯೂಟಿ ಪಾರ್ಲರಾಕ್ ಏಕ್ ಶೊಪ್ ಸೊಧುಂಕ್ ಲಾಗ್ಲೊಂ. ನಿಮಾಣೆಂ ಗಾಂಧಿ ಜಯಂತಿ ದಿಸಾ ಶೇಂದಿ ಅಂಗಡಿ ಸುರು ಕರ್ನ್, ಸುರೆಂತ್ ನೀಸ್ ಭರ್ಸುನ್ ವಿಕ್ಲಲ್ಯಾ ಅಪ್ರಾಧಾ ಖಾತಿರ್ ಮೊಡ್ಕೆ ಆನಿ ಮಾಂಡ್ಲೊ ಫುಟವ್ನ್ ಫೆವ್ನ್ ಗಾಂವ್ ಸೊಡ್ನ್ ನಾಂವ್ ನಾಸ್ತ್ಯಾಂ ಧಾಂವ್‌ಲ್ಲ್ಯಾ ರಾಮುಪ್ಪಾಚೆಂ ಕೊಡ್ಕೆಂ ಮೆಳ್ಳೆಂ. ಭಾಡೆಂ ಮಹಿನ್ಯಾಕ್ ಧಾ ರುಪಯ್. 'ಭಾಗ್ಯ ಜ್ಯೋತಿ' ನಾಸ್‌ಲ್ಲೆಂ, ಬಗರ್ ಲಾಂಪ್ಯಾಂವ್ ಉಪ್ಕಾಳ್ತಾಲೊ. ಪಾಕೆಂ ನಿತಳ್ ಕರವ್ನ್, ವೈಟ್‌ವಾಶ್, ಪೆಂಯ್ಟಿಂಗ್ ಇತ್ಯಾದಿ ಕರಯ್ಲೆಂ. ಸಾಂಬ್ರಾಯ ಆಚಾರಿನ್ 'ಇಂಟೀರಿಯರ್ ಡೆಕೊರೇಶನ್' ಸಂಪಯ್ಲೆಂ.

'ನವ್ಯಾ ಬ್ಯೂಟಿ ಪಾರ್ಲರಾಕ್ ನಾಂವಾಂ ಧಾಡಾ ಆನಿ ಶೆಂಭರ್ ರುಪಯ್ ಜೊಡಾ' ಮ್ಹಣ್ ಪತ್ರಾಂನಿ ಜಾಹೀರ್ ಕೆಲೆಂ. ನಾಂವಾಂಚಿ ರಾಸ್‌ಚ್ ರಾಸ್. ಥೊಡಿಂ ಬರಿಂ ನಾಂವಾಂ: ರೂಪಶಿ, ಊರ್ವಶಿ, ಮೇನಕಾ, ರೂಪಿಕಾ, ರೂಪಾ, ಸೋನಾ, ಏಡಮ್-ಏಂಡ್-ಈವ್ಸ್, ಇತ್ಯಾದಿ. ಆನಿ ಥೊಡಿಂ ಪಿಶಿಂ ನಾಂವಾಂ: ವಾಗೊಣ್, ಕೊಟಾರ್ಲಿ, ಬಿಮ್ರುಟ್ಲಿ, ಉಂದಿರ್ಲಿ, ಪಂಜುರ್ಲಿ, ಮಹಾಕಾಳಿ, ಚಾಮುಂಡಿ, ವಾಗಿಣ್, ನಾಗಿಣ್, ಮೊಗಿಣ್, ಇತ್ಯಾದಿ. ವಯ್ಲಿಂ ಖಂಚಿಂಯ್ ನಾಂವಾಂ ಮ್ಹಾಕಾ ಪಸಂದ್ ಜಾಲಿಂ ನಾಂತ್. ದೆಕುನ್ ಹಾಂವೆಂ ಮ್ಹಜಾ ನಾಂವಾ ತಿತ್ಲೆಂ ಸೊಭಿತ್ ದುಸ್ರೆಂ ನಾಂವ್‌ಚ್ ನಾ ಮ್ಹಣ್ 'ಸಿರಿಲ್ಸ್ ಬ್ಯೂಟಿ ಪಾರ್ಲರ್' ಮ್ಹಣ್ ಬೋರ್ಡ್ ಕರಯ್ಲೊ. ಆನಿ ಬಹುಮಾನ್ ಹಾಂವೆಂಚ್ ಆಪ್ಣಾಯ್ಲೆಂ.

ಬ್ಯೂಟಿ ಪಾರ್ಲರಾಚೆಂ ಉಗ್ತಾವಣ್ ಕಾರ್ಯೆಂ ಚಲಂವ್ಕ್ ಕೊಣಾಕ್ ಆಪಂವ್ಚೆಂ ಮ್ಹಣ್ ಚಿಂತುನ್ ಆಸ್ತಾಂ ಸಕಯ್ಲ್ಯಾ ಹಿತ್ಲಾಂತ್ಲ್ಯಾ ಕರ್ನೆಲಾಮಾಚಿ ಬಾಯ್ಲ್ ಮೊರ್ನೆಲ್ ಬಾಯೆಚೊ ಉಗ್ಡಾಸ್ ಆಯ್ಲೊ. ಮೊರ್ನೆಲ್ ಬಾಯ್ ಕುವೆಯ್ಟ್ ವಚೊನ್ ಪಂದ್ರಾ ವರ್ಸಾಂ ಉತರ್‌ಲ್ಲಿಂ. ಹರ್ ಏಕ್ ಪಾವ್ಟಿಂ ಗಾಂವಾಕ್ ದೆಂವ್ತಾನಾ ಶೆಂಡ್ಯಾ ಭಿತರ್ ಭಾಂಗಾರಾಚಿ ಚೇಯ್ನ್. ಮುದಿ ವ ವೊಚ್ ಫಿಚಾರ್ ಕರ್ನ್ ಹಾಡ್ತಾಲಿ. ತಿ ಕುವೆಯ್ಟ್ ಪಾವ್ತಚ್ 'ಪಾತೊಳಿ' ಪತ್ರಾರ್ ವರ್ಸಾನ್ ವರಸ್ ತಿಚಾ

4

ಫಿಲ್ಯಾದಾಂನಿ 'ಹೆಪ್ಪಿ ಬರ್ಥ್ ಡೇ, ಮೊರ್ನೆಲ್ ಬಾಯೇ' ಮ್ಹಣ್ ಅಥ್ರ್ಯಾ ಪಾನಾರ್ ಇಸ್ತಿಹಾರ್ ದೀಂವ್ಕ್ ಸುರು ಕೆಲೆಂ. ತೆಂ ವಾಚುಂಕ್ ಕಳಾನಾಸ್ಲ್ಯಾರ್‌ಯೀ ದೊಳೆ ಭರ್ ಪಳೆವ್ನ್ ಗೊಸಾಳ್ಯಾ ಪರಿಂ ಫುಗೊಂಕ್ ಲಾಗ್ಲಿ.

ಮೊರ್ನೆಲ್ ಬಾಯೆಲಾಗಿಂ ಬ್ಯೂಟಿ ಪಾರ್ಲರಾಚಿ ಉಗ್ತಾವಣ್ ಕರುಂಕ್ ವಿನಂತಿ ಕರ್ತಚ್, ಮ್ಹಾಕಾ ತಿಣೆಂ ಏಕ್ ಡಜನ್ ವಿಲ್‌ಕಿನ್‌ಸನ್ ಬ್ಲೇಡಿ, ಸ್ಟೀಲಾಚಿ ಕಾತರ್, ಲೋಶನ್, ಪಾವ್ಡರ್, ಕ್ರೀಮ್ ಇತ್ಯಾದಿ ಕಾಣಿಕ್ ಜಾವ್ನ್ ದಿಲೆಂ.

ಮ್ಹಜಾ ಬ್ಯೂಟಿ ಪಾರ್ಲರಾಂತ್ ಬ್ಯೂಟಿಶಿಯನ್ಸ್ ಜಾವ್ನ್ ಥೊಡ್ಯಾ ನಿವೃತ್ತ್ ಟೀಚರಿಂಕ್ ತಶೆಂ ನರ್ಸಾಂಕ್ ನೇಮುಕ್ ಕೆಲೆಂ. ಅಶೆಂ ನೇಮುಕ್ ಕರ್ಚಿ ಗರ್ಜ್‌ಯೀ ಆಸ್‌ಲ್ಲಿ. ಟೀಚರಿಚೊ ಹಾತ್ ಕಾಂಪೊನ್ ಕೊಣಾಯ್ಚ್ಯೊಯಿ ಕಾನ್ ಕಾಪೊನ್ ಗೆಲ್ಯಾರ್ ನರ್ಸಾನ್ ಪ್ರಥಮ್ ಚಿಕಿತ್ಸಾ ಕರ್ಯೆತ್ ನ್ಹಯ್‌ಂಗೀ? ಸ್ಕಿನ್ನ್ ಕೇರ್, ಹೇರ್ ಕೇರ್, ಹೇರ್ ಸ್ಟ್ಯಾಯ್ಲಿಂಗ್, ಮೇಕ್ ಅಪ್, ವ್ಯಾಕ್ಸಿಂಗ್, ಡೈಯಿಂಗ್, ಹೇರ್ ಕಟ್ಟಿಂಗ್, ಬ್ಲೊಡ್ರಾಯ್ ಇತ್ಯಾದಿ ವಿಶಿಂ ಮ್ಹಜ್ಯೆ ಶಿಬಂದೆಕ್ ಥೊಡಿ ಜಾಣ್ವಾಯ್ ದಿಲಿ. ಸಾಂಗಾತಾಚ್ ಭಲಾಯ್ಕಿ ಆನಿ ಸೊಭಾಯೆ ಖಾತಿರ್ ಅಭ್ಯಾಸ್, ಸ್ಟೀಮ್ ಬಾತ್, ಡಾಯೆಟ್, ಕೊಸ್ಮೆಟಿಕ್ಸ್ ಹ್ಯಾ ವಿಶಿಂಯೀ ಗರ್ಜೆಚಿ ಮಾಹೆತ್ ದಿಲಿ.

ಬ್ಯೂಟಿ ಪಾರ್ಲರಾಚಾ ಉಗ್ತಾವಣ್ ಕಾರ್ಯಾಕ್ ಅಖ್ಖಿ ಫಿರ್ಗಜ್‌ಚ್ ಹಾಜರ್ ಜಾಲ್ಲಿ. ಪಾವಾನಾಸ್‌ಲ್ಲ್ಯಾಕ್ ಟ್ರಂಪೆಟ್ ಶೆರಿಚೆಂ ಗೊಲ್ಡನ್ ಜ್ಯುಬಿಲಿ ಬ್ಯಾಂಡ್‌ಯೀ ಆಯಿಲ್ಲೆಂ. ಬ್ಯೂಟಿ ಪಾರ್ಲರಾಚೆಂ ಫಿಂತ್ ಕಾತರ್ತಾನಾ ಉಬಾರ್ ಖೊಟಾಂಚಿ ಮೊಚೆ ಫಾಲ್ಲ್ಯಾನ್ ಪಾಂಯ್ ಆಡ್ ಪಡೊನ್ 'ಅಲ್ಲಾ ಹೋ ಅಕ್ಬರ್' ಮ್ಹಣೊನ್ ಮೊರ್ನೆಲ್ ಬಾಯೆನ್ ಕುಲೊ ತೆಂಕ್ತಾನಾ ಗರ್ನಾಳಿ ಫುಟ್ಲ್ಯೊ ಆನಿ ಬ್ಯಾಂಡ್ ವ್ಹಾಜ್ಲೆಂ. ಚೊವ್ಘಾಂನಿ ಮೊರ್ನೆಲ್ ಬಾಯೆಕ್ ಉಕಲ್ನ್ ವ್ಹರುನ್ ಕದೆಲಾರ್ ಬಸಯ್ಲಿ. ಬ್ಯೂಟಿಶಿಯನ್ ಬಿಜ್ಜುಬಾಯೆನ್ ಮೊರ್ನೆಲ್ ಬಾಯೆಚಾ ಕೆಸಾಂಕ್ ಸ್ಪ್ರೇ ಕೆಲೆಂ.

ಆಪ್ಣಾಕ್ ಶೆಂಡೊ ಜಡ್ ಜಾತಾ ದೆಕುನ್ ಬೊಬ್‌ಕಟ್ ಕರಾ ಮ್ಹಣಾಲಿ ಮೊರ್ನೆಲ್ ಬಾಯ್. ಬಿಜ್ಜುನ್ ಶೆಂಡ್ಯಾಕ್ ಮಾರ್‌ಲ್ಲಿ ಕಾತರ್ ಮೊರ್ನೆಲ್ ಬಾಯೆಚಾ ಕಾನಾಕ್ ತೊಪ್‌ಲ್ಲ್ಯಾನ್ ತಿಣೆಂ ಲ್ಹಾನ್‌ಶಿ ಕಿಂಕ್ರಾಟ್ ಮಾರ್ಲಿ. ತಿತ್ಲ್ಯಾರ್ ನರ್ಸ್ ಸೆಲ್ಲಿನ್ ಪ್ರಥಮ್ ಚಿಕಿತ್ಸಾ ಕೆಲಿ. ಬಿಜ್ಜುನ್ ಚತ್ರಾಯೆವಿಣೆಂ ಕೆಸ್ ಮಟ್ವೆ ಕೆಲೆ. ಕಾನಾಕಡೆ ರೇಜರಾನ್ ತಾಸ್ತಾನಾ ಮೊರ್ನೆಲ್ ಬಾಯೆಚಾ ತಕ್ಲೆಚಿ ಕಾತ್‌ಚ್ ಗೆಲ್ಲಿ. ಮೊರ್ನೆಲ್ ಬಾಯೆಚಾ ದೊಳ್ಯಾಂತ್ಲ್ಯಾನ್ ದುಖಾಂಚೊ ಕಾಟ್ ತುಟೊನ್ ಫುಟ್ತಾ ಮ್ಹಣ್ತಾನಾ ಹಾಂವೆಂ ಏಕ್ ಥಮ್ಸ್‌ಅಪ್ ಹಾಡವ್ನ್ ತಾಂತುಂ ಶೆಂಭರ್ 'ಸರಾಯಿ' ಭರ್ಸುನ್ ದಿಲೊ. ಉರ್‌ಲ್ಲ್ಯೊ ಸಾಟ್ ಬಿಜ್ಜುಬಾಯೆನ್ ಮಾರ್‌ಲ್ಲ್ಯಾನ್ ತಿಚೊ ವಾಕೊರ್ ಮೊರ್ನೆಲ್ ಬಾಯೆಚಾ ಮಾತ್ಯಾರ್ ಘುಂವ್ಲ್ಯೊ. ಘುಡಿಯೆನ್ ಮೊರ್ನೆಲ್ ಬಾಯ್ 'ಘಣಿಯಮ್ಮ' ಪರಿಂ ದಿಸೊಂಕ್ ಲಾಗ್ಲಿ.

ಬಗ್ಲೆಚಾ ಕದೆಲಾರ್ ಬಸೊನ್ ದೊಳ್ಯಾಂಚ್ಯೊ ಆಸ್ಡಿಯೊ ತಾಸುನ್ ಆಸ್‌ಲ್ಲೆಂ ಎಸ್ಟೆಲ್ ವೊರ್ನೆಲ್ ಬಾಯೆಕ್ ಪಳೆವ್ನ್ ವೊಟ್ ಆಂಟೇ. ಯುವರ್ ಮೊಂಡೊ, ತೇಟ್ ಕೇರಮ್ ಬೋರ್ಡ್" ಮ್ಹಣಾಲಿ. ಪುಣ್ ಮೊರ್ನೆಲ್ ಬಾಯೆನ್ ತಕ್ಲಿ ಆಡ್ ಘಾಲ್ಲಿ. ತಿಚಾ ಮಾತ್ಯಾಕ್ ಪಾಲಂವ್ ಪಾಂಗ್ರುನ್ ತಿಕಾ ಭಿತರ‍್ಲ್ಯಾ ಕುಡಾಂತ್ ನಿದಾಯ್ಲಿ.

ಥೊಡ್ಯಾ ವೆಳಾನ್ ಮರಿಯಾಣಾವ್ ಪಾರ್ಲರಾ ಭಿತರ್ ರಿಗ್ಲೊ. ಬೊಟಿರ್ ಕಾಮಾರ್ ಆಸ್‌ಲ್ಲ್ಯಾನ್ ತಾಚೊ ತೊಂದೊ ಧಾದೊಶಿ ವಾಡ್‌ಲ್ಲೊ. ಆಪ್ಣಾಕ್ 'ಸ್ಲಿಮ್-ಟ್ರಿಮ್' ಕರಿಜಾಯ್ ಮ್ಹಣಾಲೊ. ಪಯ್ಲೆಂ ಮಸ್ಸಾಜ್ ಕರುನ್ ವೇಯ್ಟ್ ಲಿಫ್ಟರ್ ಆಂಜುನ್ ಮರಿಯಾಣಾವಾಕ್ ಬಾಂಕಾರ್ ಉದಾರೊ ನಿದಾವ್ನ್ ತಾಚಾ ಪೊಟಾರ್ ಘಾಟ್ನೊ ಲೊಳಯ್ತಾನಾ ಮಾವಾಚೆ ದೊಳೆ ವಯ್ರ್ ಪಂದಾ ಜಾಲೆ. ತಾಕಾ ಡಬ್ಬಲ್ ಸ್ಟ್ರೊಂಗ್ ಕಾಫಿ ದೀವ್ನ್ ನಿದಾಯ್ಲೊ.

ತಿತ್ಲ್ಯಾರ್ ಅಂತುಲೊ ಭಿತರ್ ರಿಗ್ಲೊ. ಆಪುಣ್ ಸೌದಿಂತ್ ಆಸ್ತಾನಾ ರಮ್ಜಾನಾಕ್ ಆನಿ ಬಕ್ರೀದಾಕ್ ಮಾತ್ರ್ ನ್ಹಾತಾಲೊಂ. ದೆಕುನ್ ಆತಾಂ ಸ್ಟೀಮ್-ಬಾತ್ ಜಾಯ್ಜಾಯ್ ಮ್ಹಣಾಲೊ. ಆಲ್ಲಿನ್ ಆನಿ ಮಿಲ್ಲಿನ್ ಅಂತುಲ್ಯಾಚೆಂ ಆಂಗ್-ವಸ್ತುರ್ ನಿಕ್ಳಾವ್ನ್ ತಾಕಾ ಹುನ್ ಉದ್ಕಾಚ್ಯೆ ಟಾಂಕಿಂತ್ ಬುಡಯ್ಲೊ. ಅಂತುಲೊ "ಮೆಲೊಂಗೇ ಮಿಲಾರ್ ಸಾಯ್ಬಿಣೀ" ಮ್ಹಣೊನ್ ಟಾಂಕಿಂತ್ಲೊ ಭಾಯ್ರ್ ಉಡೊನ್ ರಸ್ತ್ಯಾ ವಯ್ಲ್ಯಾನ್ ಧಾಂವ್ಲೊಚ್.

ಆನಿ ರಾವ್ಲ್ಯಾರ್ ಪೊಲಿಸ್ ಯೇವ್ನ್ ಮ್ಹಜಾ ಬ್ಯೂಟಿ ಪಾರ್ಲರಾಂತ್ ಮ್ಹಜೆಚ್ ಕೆಸ್ ಕಾತ್ರುನ್, ತಕ್ಲೊ ತಾಸುನ್ ಮ್ಹಾಕಾಚ್ 'ಸ್ಟೀಮ್-ಬಾತ್' ದೀಂವ್ಕ ಆಸಾತ್ ಮ್ಹಣ್ ಚಿಂತುನ್ ಭಾಯ್ರ್ ಉಮ್ಕಾಳಾಯಿಲ್ಲೊ ಬೋರ್ಡ್ ಕಾಡ್ನ್ ಭಿತರ್ ದವರ‍್ಲೊ. ಭಾಯ್ಲ್ಯಾನ್ ಮಾತ್ರ್ ಗೊಲ್ಡನ್ ಜ್ಯುಬಿಲಿ ಬ್ಯಾಂಡಾಚಾ ನಾದಾಕ್ ಅಖ್ಖಿ ಫಿರ್ಗಜ್‌ಚ್ ಪೆಂಕಾಟ್ ಹಾಲಯ್ತಾಲಿ.

ಕೊಂಕಣಿ ವಿದ್ಯಾರ್ಥಿಂಕ್ ಸವಾಲಾಂ

ಕೊಂಕಣಿ ಭಾಸೆಚೊ ಮೋಗ್ ವಾಡಂವ್ಚ್ಯಾ ಇರಾದ್ಯಾನ್ ಹರ್ಯೆಕಾ ವರ್ಸಾ ಜೂನ್-ಜುಲಾಯಾಂತ್ ಮಂಗ್ಳುರ್ಚಾ ಬಾವ್ಟ್ಯಾ-ಗುಡ್ಯಾರ್ "ಕೊ. ಲೆ." (ಕೊಂಕಣಿ ಲೇಖಕ್) ಸಂಘ್ ಏಕ್ ಕೊಂಕಣಿ ಪರೀಕ್ಶಾ ಚಲಯ್ತಾಲೆ. ಹ್ಯೆ ಪರೀಕ್ಶೆಚೆಂ ಏಕ್ ಮಾದರಿ ಪ್ರಶ್ನಾ-ಪತ್ರ್ ಹಾಂಗಾಸರ್ ದಿಲಾಂ.

ಪ್ರಥಮ್ ಸ್ಥಾನ್ ಆಪ್ಣಾಯಿಲ್ಲ್ಯಾ ವಿದ್ಯಾರ್ಥಿಕ್ ಬೈತುರ್ಲಿ ಗುಡ್ಯಾರ್ ಆಸಾ ಕರ್ಚ್ಯಾ ಪರ್ಗಟ್ ಸನ್ಮಾನ್ ಕಾರ್ಯಾವೆಳಿಂ ತಮಿಳ್ನಾಡು ಸರ್ಕಾರಾಚಾ ಪಿ. ಡಬ್ಲ್ಯು. ಡಿ.

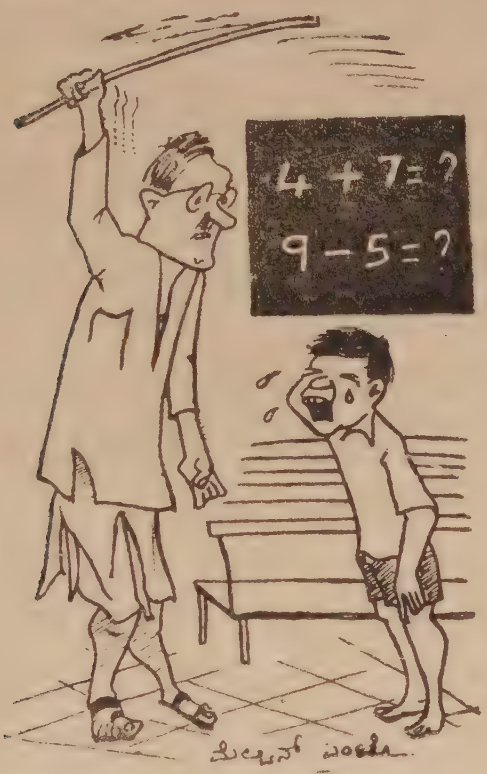

"ತುಮಿ ಇತ್ಲೆಂಯ್ ಮಾರ್ಲ್ಯಾರ್ ತುಮ್ಕಾಂ ರಾಷ್ಟ್ರ-ಪ್ರಶಸ್ತಿ ಮೆಳ್ಚಿ ಕೆದಾಳಾ ಮೆಸ್ತ್ರಿ? !"

ಇಲಾಖ್ಯಾಚೆಂ ವಿಶೇಸ್ ಬಹುಮಾನ್ ಜಾವ್ನ್ 1914 ಮೊಡೆಲ್ 'ರೋಡ್ ರೋಲರ್' ಮೆಳ್ತಲೆಂ. ದುಸ್ರೆಂ ಸ್ಥಾನ್ ಜೊಡ್ಣಾರಾಕ್ ಗೊಂಯ್ ಸರ್ಕಾರಾ ಥಾವ್ನ್ ದೋನ್ ಬ್ಯಾರಲ್ ಸ್ಪೆಶಲ್ ಕಾಜುಚಿ ಫೆನ್ನಿ ಮೆಳ್ತಲಿ. ತಿಸ್ರೆಂ ಸ್ಥಾನ್ ಲಾಭ್ಲ್ಲ್ಯಾ ವಿದ್ಯಾರ್ಥಿಕ್ ಕರ್ನಾಟಕ ಸರ್ಕಾರಾ ಥಾವ್ನ್ ಕೊಬಾಚೊ ರೋಸ್ ಕಾಡ್ಚೆಂ ಮಿಶಿನ್ ಫಾವೊ ಜಾತಲೆಂ. ವಿದ್ಯಾರ್ಥಿಂನಿ ಸ್ವಉದ್ಯಮ್ ಹಾತಿಂ ಘೆಂವ್ಚ್ಯೆ ಪಾಸತ್ ವಯ್ಲಿ ವಿಶೇಸ್ ಸವ್ಲತಾಯ್ ಮೆಳ್ತಲಿ.

ಪಯ್ಲ್ಯಾ ಪಂಗ್ತಿರ್ ಉತ್ತೀರ್ಣ್ ಜಾಲ್ಲ್ಯಾಂಕ್ ದೊನ್ನಿಂ ಮಂಗ್ಳುರ್ಚೆ ನಳೆ ದೋನ್ ಚೆಂಡು ಪಾಂಗ್ರ್ಯಾಚೆ ಕಳೆ ದಿತಲ್ಯಾಂವ್. ಪರೀಕ್ಶೆಂತ್ ಪಾತ್ರ್ ಘೆತ್ಲ್ಲ್ಯಾ ಸರ್ವಾಂಕ್ 'ಪರ್ಕಟ್ ಪ್ರಿಂಟರ್ಸ್' ಹಾಣಿಂ ಧರ್ಮಾರ್ಥ್ ಛಾಪುನ್ ದಿಲ್ಲ್ಯೊ ಛಾಂಗ್ರ್ಯಾಳ್ಯಾ ವರ್ಣಾಚ್ಯೊ ಸರ್ಟಿಫಿಕೆಟಿ ಮೆಳ್ತಲ್ಯೊ.

ಸವಾಲ್: 1

ಆವರಣಾಂತ್ ದಿಲ್ಲ್ಯೊ ಸಾರ್ಕೊ ಸಬ್ದ್ ವಿಂಚುನ್ ಬರಯ್:

1. ಮಂಗ್ಳುರ್‌ಚಾ ಮಾರ್ಕೆಟಿಂನಿ ಫುಂಕ್ಯಾಕ್ ——— ಮೆಳ್ತಾತ್. (ಗಾಳಿ, ನಾಳಿ, ಮಾಸ್ಳಿ)
2. ಘರಾ-ಘರಾಂನಿ ನಾಟಕಾಂಚ್ಯೊ ಟಿಕೇಟಿ ವಿಕುಂಕ್ ವೆತಾನಾ ——— ಬೊಬಾಟ್ತಾತ್. (ಚೆಡ್ವಾಂ, ಗಾಡ್ವಾಂ, ಸುಣೆಂ)
3. ಸಿಟಿ ಬಸ್ಸಾಂಚಾ ಕಂಡಕ್ಟರಾಂಲಾಗಿಂ ——— ವಿಚಾರ್ಲ್ಯಾರ್ ತಾಂಕಾಂ ಬೆಜಾರ್ ಜಾತಾ. (ಚಿಲ್ಲರ್, ಟಿಕೇಟ್, ನೋಟ್)
4. ——— ಡ್ರಾಯ್ವರಾಂಚ್ಯೊ ಗಾಳಿ ಆಯ್ಕೊಂಕ್ ಜಾಯ್ ತರ್ ಮೀಟರ್ ಘಾಲಾಂಯ್‌ಗೀ ವಿಚಾರ್. (ರಿಕ್ಷಾ, ಟ್ಯಾಕ್ಸಿ, ಬಸ್ಸ್)
5. ಬಸ್ಸಾಂಕ್ ಫಾತರ್ ಮಾರ್ನ್ ಹುಲ್ಪಾಂವ್ಚ್ಯಾ ವಿಶಿಂ ——— ಹಾಂಗಾಸರ್ ತರ್ಬೆತಿ ಮೆಳ್ತಾ. (ಐಟಿಐ, ಪೊಲಿಟೆಕ್ನಿಕ್, ಕೊಲೆಜ್)
6. ಆತಾಂಚಾ ಚಲಿಯಾಂನಿ ಚಡಾವತ್ ಸಪ್ಣೆಂವ್ಚೆಂ ——— (ಗುಮ್ಟ್ಯಾಕ್, ಗಲ್ಫಾಚಾ ನೊವ್ರ್ಯಾಕ್, ಚಲ್ಯಾಕ್)
7. ಗಲ್ಫ್ ರಾಷ್ಟ್ರಾಂನಿ ಥೊಡೆ ಜಣ್ ——— ವಿಕುನ್ ಧಾರಾಳ್ ಪಯ್ಶೆ ಕರ್ತಾತ್ ಖಂಯ್. (ಕಂಟ್ರಿ, ಖಾಜೂರ್, ಫಿಲ್ಮ್)
8. ನವ್ಯಾ ಲೇಖಕಾಂಚಿಂ ಬರ್ಪಾಂ ತಕ್ಷಣ್ ಫಾಯ್ಸ್ ಜಾಯ್ಜಯ್ ತರ್ ಸಂಪಾದಕಾಚ್ಯೆ ಬಾಯ್ಲೆಕ್ ——— ದೀಜಾಯ್. (ಥಾಪಾಡ್, ಕಾಪಾಡ್, ಕಾಣಿಕ್)
9. ಪಯ್ಶೆ ಆಸ್ಲ್ಯಾರ್ ಹ್ಯಾ ದಿಸಾಂನಿ ಕೊಣೆಂಯ್ ——— ಕಾಡ್ಯೆತ್. (ಕೆಸೆಟ್, ಪುಸ್ತಕ್, ಸಿನೆಮಾ)

ಸವಾಲ್: 2

ಹ್ಯಾ ಸಕಯ್ಲ್ಯಿಂ ವಾಕ್ಯಾಂ ಸಾರ್ಕಿಂಗೀ, ಚೂಕ್‌ಗೀ ವ ದುಭಾವಾಸ್ಪದ್‌ಗೀ ಮ್ಹಳ್ಳೆಂ ಬರಯ್:

1. ಕ್ರಾಂತಿರಂಗಾಚೊ ಬಂಗಾರಪ್ಪ ಕೆದಿಂಚ್ ಕದೆಲಾಕ್ ಲೆಂಬೆವ್ನ್ ಬಸ್‌ಲ್ಲೊ ನಾ.
2. ವೀರಪ್ಪ ಮೊಯ್ಲಿಚಾ ಮಧುರ್ ಪದಾಂಚಿ ಕೆಸೆಟ್ ಭೈರೇಗೌಡಾನ್ ಭಾಯ್ರ್ ಘಾಲಿ.
3. ಉಸ್ಮೊಡೆನ್ ವೊಳ್ವಳ್ಳಿ ಶಾಲಿನಿತಾಯಿ ಪಾಟೀಲ್ ಚುನಾವಣ್ ಲಾಗಿಂ ಯೆತಾನಾ ಹವೊ ಬದ್ಲುಂಚೆ ಖಾತಿರ್ ಸೂಟ್‌ಕೇಜ್ ಘೆವ್ನ್ ಬೆಂಗ್ಳುರ್ ಯೆತಾ.
4. ದಕ್ಷಿಣ್ ಕನ್ನಡ ಜಿಲ್ಲ್ಯಾಕ್ 'ತುಳುನಾಡ್' ನಾಂವ್ ಪಡಾತ್ ಜಾಲ್ಯಾರ್ ಫಿರ್ಗಜಾಂತ್ಲ್ಯಾ ಮಿಸಿಂನಿ ತುಳು ಕಂತಾರಾಂ ಶಿಕೊಂಕ್ ಪಡ್ತಲೆಂ.

5. 'ಅಪ್ಪಿಕೊ' ಚಳ್ವಳ್ ಕೊಲೆಜಿಂಚಾ ವಿದ್ಯಾರ್ಥಿ-ವಿದ್ಯಾರ್ಥಿಂನಿ ಮಧೆಂ ಲೊಕಾ ಮೊಗಾಳ್ ಜಾವ್ನ್ ಯೆತಾ ಖಂಯ್.
6. ಮಹಾಮಂಗ್ಳುರ್ ನಗರ್ ಮಹಾಜರಂಡೆಂನಿ ಆನಿ ಫೊಂಡ್ಕುಳಿ ಭರ್‌ಲ್ಲ್ಯಾ ರಸ್ತ್ಯಾಂನಿ ಸೊಭ್ಚೆಂ ಸೊಭಿತ್ ಸುಂದರ್ ಶಹರ್.
7. ಇಂದಿರಾ ಆನಿ ಮೇನಕಾ ಆಧುನಿಕ್ ಮಾಂಯ್-ಸುನಾಂಕ್ ಏಕ್ ಆದರ್ಶ್ ಆನಿ ಮಾರ್ಗ್‌ದರ್ಶಕ್ ಜಾವ್ನಾಸಾತ್.

ಸವಾಲ್: 3

ಶೀದಾ, ಮಟ್ವ್ಯಾನ್ ಜಾಪ್ ಬರಯ್:

1. ಉದಕಮಂಡಲಾಂತ್ ಕನ್ನಡ ಫಿಲ್ಮ್ ಶೂಟಿಂಗಾ ವೆಳಾರ್ ಗಲಾಟೊ ಜಾತಾನಾ ಕ್ಯಾಮರಾ ಘೆವ್ನ್ ಧಾಂವ್‌ಲ್ಲೊ ನಿರ್ದೇಶಕ್ ಕೊಣ್?
2. ಕೊಂಕಣಿ ಭಾಸೆ ಪಾಸತ್ ಆಂಕ್ವಾರ್ ಉರ್‌ಲ್ಲ್ಯಾ ಪಾಂಚ್ ಜಣ್ ಲೇಖಕಾಂಚಾ ಬಾಪಾಯ್ಚಿಂ ನಾಂವಾಂ ಬರಯ್.
3. ಭಾರತಾಚೊ ಫುಡ್ಲೊ ಪ್ರಧಾನಿ ಜಾಂವ್ಕ್ ರಾಜೀವ್ ಗಾಂಧಿ ಏಕ್ ಯೋಗ್ಯ್ ಮನಿಸ್ ಕಿತ್ಯಾಕ್?
4. ಚಲಿಯಾಂಚಾ ಕೊಲೆಜಿಂ ಮುಖ್ಲ್ಯಾನ್ ಪಾಶಾರ್ ಜಾಂವ್ಚ್ಯಾ ತರ್ನಾಟ್ಯಾಂಚಾ ಬೈಕಾಂಚೊ ವೇಗ್ ಕಿತ್ಲೊ?
5. ಮೊಗಾರ್ ಪಡೊನ್ ಕಾಜಾರ್ ಜಾಲ್ಲ್ಯಾನ್ ದೊತಿ-ದೆಣ್ಯಾಚೊ ಸಮಸ್ಯಾ ಪರಿಹಾರ್ ಜಾತಾಗೀ?

ಸವಾಲ್: 4

ಸಕಯ್ಲ್ಯಾ ಸವಾಲಾಂಕ್ ದಿಲ್ಲ್ಯಾ ಜಾಪಿಂತ್ಲಿ ಸಾರ್ಕಿ ಏಕ್‌ಚ್ ವಿಂಚುನ್ ಬರಯ್:

1. ನಾಟಕಾಂನಿ ಚಲ್ಯಾ-ಚಲಿಯಾಂನಿ ಸಾಂಗಾತಾ ಅಭಿನಯ್ ಕೆಲ್ಲ್ಯಾ ವರ್ವಿಂ ಲಾಭ್ಚೆಂ ಪ್ರಯೋಜನ್ ಕಿತೆಂ?
   (ಅ) ದೋನ್‌ಂಚ್ ಚಿಟಿಂನಿ ರೆಸ್ಪೆರ್ ಜಾತಾ.
   (ಆ) ಕಾಳ್ಜಾಚಿ ಪಿಡಾ ಪಯ್ಸ್ ಧಾಂವ್ತಾ.
   (ಇ) ವಾಟೆನ್ ವೆತಾನಾ ಚಲಿಯಾಂಕ್ ತುಕ್ಲಾಂವ್ಚೆಂ ಉಣೆಂ ಜಾತಾ.
2. ಕೊಂಕಣಿ ಪತ್ರಾಂ ವರ್ವಿಂ ಕಸಲೊ ಫಾಯ್ದೊ?
   (ಅ) ಗಲ್ಫ್‌ಗಾರಾಂಚಿ ಜನ್ಮಾ-ಸಂದೇಶ್, ಅಗ್ರಾಂ-ಇಸ್ತಿಹಾರಾಂ ಮೆಳ್ಟಾತ್.
   (ಆ) ಸಂಪಾದಕಾಂಚಾ ಬಾಯ್ಲ್-ಭುಗ್ಯಾಂಕ್ ಗಲ್ಫಾಚ್ಯೊ ವಸ್ತು ಮೆಳ್ಟಾತ್.

(ಇ) ಸಂಪಾದಕಾಕ್ ಗಲ್ಫ್‌ಗಾರಾಂ ಸಂಗಿಂ ಬಾರಾಂನಿ ಜೆವಾಣ್ ಲಾಭ್ಲಾ.

3. ನಾಟಕ್-ನಾಯ್ಯಾಂಚ್ಯೊ ಟಿಕೇಟಿ ವಿಕ್ತಲ್ಯಾಂ ಥಾವ್ನ್ ಚುಕಾರಿ ಪಾರುಂಕ್ ಕಿತೆಂ ಕರಿಜಾಯ್?
   (ಅ) ಕಾಕ್ಸಾಂತ್ ಬಸಾಜಾಯ್.
   (ಆ) ಪೆಟ್ಯಾಕ್ ಸೊಡಿಜಾಯ್.
   (ಇ) ತಕ್ಲಿ ಘುಂವೊನ್ ಪಡಾಜಾಯ್.

4. ಹೆಲ್ಮೆಟಾ ವರ್ವಿಂ ಲಾಭ್ ಕಿತೆಂ?
   (ಅ) ಕೊಂಕಣಿ ನಾಟಕಾಂ ವೆಳಿಂ ತಕ್ಲಿ ಸುರಕ್ಷಿತ್ ಸಾಂಬಾಳ್ಯೆತ್.
   (ಆ) ಮಾರ್ಕೆಟಿಕ್ ವೆತಾನಾ ಪೊತೆಂ ನಾಸ್ಲ್ಯಾರ್ ಕುಬಿ ಭರ್ನ್ ಹಾಡ್ಯೆತ್.
   (ಇ) ಗಲಾಟ್ಯಾ ವೆಳಿಂ ತಕ್ಲೆಕ್ ದವರ್ನ್ ಬಸ್ಸಾರ್ ಪಯ್ಣ್ ಕರ್ಯೆತ್.

ಸವಾಲ್: 5

ಕಾರಣಾಂ ದೀವ್ನ್ ಸವಿವರ್ ಬರಯ್:

1. ಜನಾರ್ಧನ ಪೂಜಾರಿ ಗೆಲ್ಲೆ ಗೆಲ್ಲೆಕಡೆ ಗಲ್ಲೆ-ಗಲ್ಲೆಂನಿ ಬ್ಯಾಂಕ್ ಶಿಬಂದೆಕ್ ಸರ್ಸಾರಿ ಯೆಟ್ಟಾ ಕಿತ್ಯಾಕ್?
2. ತೀನ್ ಘರಾಂ ಬಾಂಧಯಿಲ್ಲೊ ಕಂತ್ರಾಟ್‌ದಾರ್ ಚೊವ್ತೆಂ ಘರ್ ಸ್ವಂತ್ ಆಪ್ಣಾಕ್‌ಚ್ ಬಾಂಧುಂಕ್ ಸಕ್ತಾ ಕಶೆಂ?
3. ಹ್ಯಾ ದಿಸಾಂನಿ ಗಿತಾಂ-ಕಂತಾರಾಂಚ್ಯೊ ದರಬಸ್ತ್ ಕೆಸೆಟಿ ಯೆತಾತ್. ಫುಡೆಂ ಆವೊರಿ-ತೆರ್ಸಾಚ್ಯೊ ಯೇಂವ್ಕ್ ಪುರೊ?
4. ಸೊರ್‍ಯಾಕ್ ಆನಿ ಜೆವ್ಣಾಂ-ಗಮ್ಮತಾಂಕ್ ಉದ್ಕಾ ಪರಿಂ ದುಡು ಖರ್ಚುಂಚೊ ಆಮ್ಚೊ ಲೋಕ್ ಕೊಂಕಣಿ ಪತ್ರಿಕೆಂಕ್ ಆನಿ ಪುಸ್ತಕಾಂಕ್ ಸಹಕಾರ್ ದೀನಾ ಕಿತ್ಯಾಕ್?
5. ಕಾಜಾರಾಂಚಿಂ ಕಾರ್ಯಿಂ ಗುರ್ಕಾರಾಂ ಶಿವಾಯ್ ಎಮ್.ಸಿ. ಸುಧಾರ್ರ್ಸುಂಕ್ ಸಕ್ತಾತ್ ತರ್, ಮೊರ್ನಾಚಿಂ ಕಾರ್ಯಿಂಯಿ ತಾಣಿಂಚ್ ಕಿತ್ಯಾಕ್ ಸುಧಾರ್ಸುಂಕ್ ನಜೊ?

ವಿ. ಸೂ.: ಎಕೇಕಾ ಜಾಪಿಕ್ ವೀಸ್-ವೀಸ್ ಮಾರ್ಕ್ಸ್. ಜಾಪಿ ಬರಂವ್ಕ್ ವೇಳ್ ಸುಮಾರ್ ದೇಡ್ ಘಂಟೊ. ರ್‍ಯಾಂಕಾಂ ಕಾಡ್ನ್ ಬಹುಮಾನಾಂ ಜೊಡುಂಕ್ ಪಳೆಂವ್ಚಾ ಹುಶಾರ್ ವಿದ್ಯಾರ್ಥಿಂನಿ ಅಕ್ಕಲ್ ಆಸೊನ್‌ಯಿ ನಕ್ಕಲ್ ಕಾಡ್ಚ್ಯಾಂತ್ ಆಡ್ಕಳ್ ನಾ. ದಾಡ್ಡ್ಯಾಂನಿ ಟೀಚರಾಂಚಿ ಅನುಮತಿ ಘೆವ್ನ್ ಬೂಕ್ ಪಳೆವ್ನ್ ಬರವ್ಯೆತ್.

ಕಿರಿಸ್ತಾನ್

ತೆಣೆಂ ಮಾಪ್ಳ್ಯಾಂನಿ ಆನಿ ತುರ್ಕಾಂನಿ ಮೆಳೊನ್ ಬಲೂಚಿಸ್ತಾನ್, ಅಫ್ಘಾನಿಸ್ತಾನ್, ಪಾಕಿಸ್ತಾನ್ ಘಡ್ತಾನಾ ಹೆಣೆಂ ಸಿಗ್ಡ್ಯಾಂನಿ ಆಪ್ಣಾಂಕ್ ಖಾಲಿಸ್ತಾನ್ ಜಾಯ್ ಮ್ಹಣ್ ಹಠ್ ಧರುನ್ ಸಬಾರಾಂಕ್ ಖಾಲಿ ಕೆಲೆ. ಅಶೆಂ ಆಸ್ತಾಂ ಆಮಿ ಭಾಸಾ ಯ್ಲಲ್ಯಾ ಗಾಂವಾಕ್ ಪಾವೊಂಕ್ ಅತ್ರೆಗ್ಚ್ಯಾ ಕಿರಿಸ್ತಾಂವಾಂನಿ ಮೆಳೊನ್, ಆಮ್ಕಾಂ ಆಪ್ಚೆಂಚ್ 'ಕಿರಿಸ್ತಾನ್' ಜಾಯ್ ಮ್ಹಣ್ ವಿಚಾರ್ಲ್ಯಾರ್ ಲುಸಿಫೆರಾಕ್ ಖುಶಿ

"ಹೆ... ಹೆ... ವೆಗ್ಗಿಂ ವೆಗ್ಗಿಂ ಯಾ. ಪಂಜಾಬ್ ಲಾಗಿಂ ಆಯ್ಲ್ಯಾಂ ಮ್ಹಣ್ತಾನಾ ಮ್ಹಾಕಾ ಸಕ್ಲಾ ಸೊಡ್. ಮಾಗಿರ್ ಹಾಂವ್‌ಂಚ್ ಚಲ್ತಾಂ."

ಜಾಂವ್ಚಿನಾ? ಆನಿ ಥೊಡ್ಯಾ ತೆಂಪಾನ್ ಪೊಲಿಸ್‌ಗಾರಾಂಚೆಂ 'ಪೊಲಿಸ್ತಾನ್' ಆನಿ ಪ್ಟುವಾಲಿಂಚೆಂ 'ಪ್ಟುವಾಲಿಸ್ತಾನ್' ಆನಿ ಕಾಮೆಲ್ಯಾಂಚೆಂ 'ಕೂಲಿಸ್ತಾನ್' ಜಾಂವ್ಕ್ ಆಸಾ. ಬಚ್ಚಾಲಿಂಚೆಂ 'ಬಚ್ಚಾಲಿಸ್ತಾನ್' ಜಾತಾನಾ ಚಡ್ತೆಗಾರಾಂಚೆಂ 'ಕಾಕಿಸ್ತಾನ್' ಜಾಂವ್ಕ್‌ಯಿ ಪುರೊ.

ಸರ್ಗಾ ಪಯ್ಲ್ಯಾ ಪೆದ್ರುಕ್ ಆನಿ ಯುವ್ಕೊಂಡಾಂತ್ಲ್ಯಾ ಲಾದ್ರುಕ್ ಥಾದೊಶಿ ಜಾವ್ನ್, ಹ್ಯಾ ಕಿರಿಸ್ತಾಂವಾಂಕ್ 'ಕಿರಿಸ್ತಾನಾ' ಬದ್ಲಾಕ್ 'ಕುರಿಸ್ತಾನ್' ದಿಲ್ಯಾರ್ ಜಾಯ್ತ್ ಮ್ಹಳ್ಳೊ ರಿಪೊರ್ಟ್ ದಿತಿತ್ ಜಾಲ್ಯಾರ್ ಆಮ್ಚೆಂ ಹಾರ್ಟ್ ಪುಕ್ಕ್ ಜಾಂವ್ಕ್ ಆಸಾ—ಕೆಇಬಿಚೆ ದಿವೆ ಪುಕ್ಕ್ ಜಾಲ್ಲೆ ಪರಿಂ.

ಆತಾಂ ಆಮ್ಕಾಂ 'ಕಿರಿಸ್ತಾನ್' ಕಿತ್ಯಾಕ್ ಜಾಯ್ ಮ್ಹಳ್ಳೆಂ ಥೊಡೆಂ ವರವ್ನ್-ಜರವ್ನ್ ಬಾರ್ಕಾಯೆನ್ ಪಳೆವ್ಯಾಂ. ಆಮಿ ಕಿರಿಸ್ತಾಂವ್ ಮಾಯಾಮೊಗಾಚಿ ಮನಿಸ್. ಪ್ರೊಮ್ಸ್ತೆಂ-ಉದಾರೆಂ ಪಡೊನ್ ಏಕಾಮೆಕಾಚೊ ಮೋಗ್ ಕರುನ್ ಆಮಿ ಹೆರಾಂಕ್ ದೆಖಿ-ರಿತಿಚೆಂ ಆದರ್ಶ್ ಜನಾಂಗ್ ಜಾವ್ನಾಸಾಂವ್. ಆಮ್ಚೊ ಲೋಕ್ ಬರೊ, ಗೊರೊ ಆನಿ ಖರೊ. ಸ್ತ್ರೀಯಾಂಚಾ ಉತ್ರಾಕ್ ಖಾಲ್ತಿಮಾನ್ ಘಾಲ್ಚಿ ಖಾಲ್ತಿ ಜಾತ್ ಆಮ್ಚಾ ದಾದ್ಲ್ಯಾಂಚಿ.

ಆಮ್ಚ್ಯೊ ಸ್ತ್ರೀಯೊ ಸೊಭಿತ್. ಆಕರ್ಶಿತ್, ಪುಡ್ಪುಡಿತ್, ಲವ್‌ಲವಿತ್. ಸ್ವಾತಂತ್ರ್ಯ ಪಾಸತ್ ಝುಗಡ್ಚಾ ತಾಂಚಿ ಜೀಬ್ ಮಾತ್ರ್ ತಾಂಚಾ ಗಾಗ್ರ್ಯಾಂ ಪ್ರಾಸ್ ಚಿಕ್ಕೆ ಲಾಂಬ್. ತರ್‌ಯಿ ಮನ್ ತಾಂಚೆಂ ಸೆಂಟ್ರಲ್ ಮಯ್ದಾನಾ ಪರಿಂ ವಿಶಾಲ್. ಖುಶಾಲ್ ಜಿನೊಸ್ ತಾಂಚೊ. ಸಂಯ್ಯಾನ್ ತಿಂ ಮೊಗಾಳ್, ಮೊವಾಳ್, ದಯಾಳ್, ರೊಸಾಳ್ ಆನಿ ಮಾಸಾಳ್.

'ಬಾಮುಣ್' ಕುಳಿಯೆಚಿಂ ಮ್ಹಣ್ ಪಾಲಂವ್ ವಾರ್‍ಯಾರ್ ಉಬವ್ನ್ ವ ಧರ್ಣಿರ್ ಗಳವ್ನ್ ಚಲ್ಚ್ಯೊ ಆಮ್ಚ್ಯೊ ಸ್ತ್ರೀಯೊ ಆಖ್ಯಾ ದೇಶಾಂತ್ ಶಿಂಪ್ಡೊನ್ ಗೆಲ್ಯಾನ್, ತಾಂಚಿಂ ದೆಣಿಂ, ತಾಲೆಂತಾಂ ಕಳ್ಳಿ ಪಂದ್ಲ್ಯಾ ದಿವ್ಯಾ ಪರಿಂ ಜಾಲ್ಯಾಂತ್. ಹಾಂಕಾಂ ಸರ್ವಾಂಕ್ ಸಾಂಗಾತಾ ಹಾಡ್ಲ್ಯಾರ್ ಕೊಂಕಣಿ ಸಾಹಿತ್ಯಾಂತ್ ಗಾಳಿಂಚೊ ಶಿಂವ್ರೊರ್ ಚಡೊನ್ ಆಮ್ಚಿ ಭಾಸ್‌ಯಿ ಗಿರೆಸ್ತ್ ಜಾತಲಿ.

ಸರ್ಕಾರಿ ವ ಕಂಟ್ರಿ ಸೊರೊ ಘೊಟುನ್ ಆಮ್ಚೆ ದಾದ್ಲೆಯಿ ಪಿಡೆಸ್ತ್ ಜಾಲ್ಯಾತ್. ಹಾಂಕಾಂ ಅಪ್ರುಟ್ ಕಾಜುಚೊ. ಇಂದಾಚಾ ಫಳಾಂಚೊ, ಸುರೆಚೊ, ಭಾತಾಚೊ ವ ಅಣ್ಸಾಂಚೊ ಸೊರೊ ವಾಜ್ಬಿ ದರಿರ್ ಮೆಳಾಶೆಂ ಕರುಂಕ್ ಆಮ್ಚಾ ಸರ್ಕಾರಾಕ್ ಪ್ರುಟ್ನಾನಾ ತರ್ 'ಕಿರಿಸ್ತಾನ್' ಸರ್ಕಾರಾನ್ ಪ್ರಣ್‌ಯಿ ಹೆಂ ಮಿಸಾಂವ್ ಸುಫಳ್ ಕರ್ತೆತ್.

'ಕಿರಿಸ್ತಾನ್' ದೇಶಾಂತ್ ಗಲ್ಫ್‌ಗಾರಾಂಚಾ ಬಾಯ್ಲಾಂನಿ ಶೆಂಭರಾಂಚೆ ನೋಟ್ ಘೆವ್ನ್ ಮಾರ್ಕೆಟಿಂತ್ ಪಾಂಪ್ಲಾಂ, ಸೊಂಗ್ರ್ಯಲಾಂ ವ ಇಸ್ವೊಣ್ ಮೊಲಾಂವ್ಕ್ ವೆಚಿ ಗರಜ್ ನಾ. ರೇಶನ್ ಕಾರ್ಡಾರ್ ಸರ್ವಾಂಕ್ ಎಕ್‌ಚ್ ಲೆಖ್ ಮಾಸ್ಳಿ ಮೆಳ್ತಲಿ.

ರಿಕ್ಷಾವಾಲ್ಯಾಂನಿ ಮಿಟರ್ ಘಾಲಿನಾಸ್ತಾಂ ಡೋಂಗಿ ಕರುಂಕ್ ಆಸ್ಚೆಂ ನಾ. ಮಿಟರ್ ದರಿ ಪ್ರಾಸ್ ಚಡ್ ಪಯ್ಶೆ ಘೆತಲ್ಯಾ ರಿಕ್ಷಾ ಡ್ರಾಯ್ವರಾಂಕ್ ಕಿರಿಸ್ತಾನಾ ಥಾವ್ನ್ ಪಾಕಿಸ್ತಾನಾಕ್ ಧಾಂವ್ಡಾಯ್ತಲೆ.

ಕೊಂಕಣಿ ಪತ್ರ್‌ಗಾರಾಂಕ್ ಸಬಾರ್ ಸವ್ಲತಾಯೊ ಲಾಭ್ತಲ್ಯೊ. ನವೆಂ ಪತ್ರ್ ಸುರು ಕರ್ತಲ್ಯಾಂಕ್ ವಾಣಿಜ್ಯ್ ಬ್ಯಾಂಕಾಂ ಥಾವ್ನ್ ಉಣ್ಯಾ ವಾಡಿರ್ ರೀಣ್ ಆನಿ ಸರ್ಕಾರಾ ಥಾವ್ನ್ ಜಾಯ್ ಪುರ್ತಿ ಸಬ್ಸಿಡಿ ಮೆಳ್ತಲಿ. ಮೆಲ್ಲಿಂ ಪತ್ರಾಂ ಜೀವ್ ಕರ್ತ ಲ್ಯಾಂಕ್ ನ್ಯೂಸ್ ಪ್ರಿಂಟ್ ಫುಂಕ್ಯಾಕ್ ಮೆಳ್ತಲೆಂ. ಪುಣ್ ತಂ ಕಾಳ್ಯಾ ಬಜಾ

ರಾಂತ್ ವಿಕ್ಲ್ಯಾರ್ ಸಂಪಾದಕಾಕ್ ಆನಿ ಪ್ರಕಾಶಕಾಕ್ ತಕ್ಲೆ ತಾಸುನ್ ಗಾಡ್ಪ್ಯಾಚ್ಯೆ ಪಾಟಿರ್ ಬಸವ್ನ್ ಪುರ್ಶಾಂವ್ ಕಾಡಯ್ತ್ಲಿ.

ಗಲ್ಫ್ ದೇಶಾಂನಿ ಆಮ್ಚೊ ಕಿರಿಸ್ತಾಂವ್ ಲೋಕ್ ಹಿಂವಾಂತ್ ಆಂಕ್ಡುನ್ ಆನಿ ಧಗಿಂತ್ ಉಕ್ಡುನ್. ರಗ್ತಾಚೊ ಘಾಮ್ ಆಟವ್ನ್ ದುಡು ಕಮಯ್ತಾತ್ ಆನಿ ತೊ ವಾಣಿಜ್ಯ್ ಬ್ಯಾಂಕಾಂನಿ ಜಮಯ್ತಾತ್. ಅಶೆಂ ಕರೊಡಾಂನಿ ಜಮ್‌ಲ್ಲ್ಯಾ ಹ್ಯಾ ದುಡ್ವಾಚೊ ಫಾಯ್ದೊ ಬೊಲ್ತೆಚ್ ಜೊಡ್ತಾತ್. ದೆಕುನ್ ಕಿರಿಸ್ತಾಂವಾಂಚಾ ದುಡ್ವಾಚೊ ವ್ಹಾಳೊ ಎಕ್‌ಚ್‌ಕಡೆ ವ್ಹಾಳಾಶೆಂ ಕರ್ಚ್ಯಾಕ್ 'ಬ್ಯಾಂಕ್ ಆಫ್ ಕಿರಿಸ್ತಾನ್' ಆರಂಭ್ ಕರ್ಚೆಂ ಪಡ್ತಲೆಂ. ಪಲಾಯ್ ಬ್ಯಾಂಕಾನ್ ಪಲಾಯನ್ ಕೆಲ್ಲ್ಯಾ ನಂತರ್ ಕಥೊಲಿಕಾಂಚಾ ಬ್ಯಾಂಕಾಂನಿ ದುಡು ಘಾಲ್ತಾನಾ ಜೀವ್ ಥರ್ಥರ್ತಾ ಆನಿ ದೊಳ್ಯಾಂಕ್ ಕಾಳೊಕ್ ಯೆತಾ.

ಪ್ರಣ್ 'ಬ್ಯಾಂಕ್ ಆಫ್ ಕಿರಿಸ್ತಾನ್' ಕೆದಿಂಚ್ ಬುಡ್ಚೆಂ ನಾ. ಚಂದ್ರ್-ಸುರ್ಯೊ ಆಸಾಸರ್ ಹೆ ಬ್ಯಾಂಕ್‌ಯಿ ಉರ್ತಲೆಂ ಅಮರ್. ಕಿತ್ಯಾಕ್ ಹ್ಯಾ ಬ್ಯಾಂಕಾಚಿ ಬುನಿಯಾದ್ ಖಡ್ಪಾರ್ ಉಬಾರ್ಲ್ಲ್ಯಾ ಬಾಂಧ್ಪಾ ಪರಿಂ ಭದ್ರ್ ಆಸ್ತಲಿ. ಹೆಂ ಬ್ಯಾಂಕ್ ಕಿರಿಸ್ತಾಂವಾಂಚೆಂ ಜಾಲ್ಯಾರ್‌ಯಿ ಹಾಚೆ ಚೆಯರ್‌ಮೆನ್, ದಿರೆಕ್ತೊರ್, ಕ್ಯಾಶಿಯರ್ ಆನಿ ಹೆರ್ ಶಿಬಂದಿ ಆಮ್ಚ್ಯಾ ಧರ್ಮಾಕ್ ಕನ್ವೆರ್ತ್ ಜಾಲ್ಲ್ಯಾ ಬೊಣ್ಕ್ಯಾಂಚಿ ಆನಿ ಕೊಂಕ್ಣ್ಯಾಂಚಿ ಜಾವ್ನಾಸ್ತಲಿ.

ಕಿರಿಸ್ತಾನ್ ಬ್ಯಾಂಕಾಂತ್ ಭಾಂಗಾರಾಚಾ ನಗಾಂಚೆರ್ ರೀಣ್ ಮೆಳ್ಚೆಂ ನಾ. ಬದ್ಲಾಕ್ ಟಿ.ವಿ. ಸೆಟ್ ವಿಡಿಯೊ. ಡೆಕ್, ಸ್ಟಿರಿಯೊ ಇತ್ಯಾದಿಂಚೆರ್ ರೀಣ್ ಲಾಭ್ತಲೆಂ. ಹ್ಯಾ ಕಾಳಾಚಾ ಭಾಂಗಾರಾಕ್ ಪಾತ್ಯೆಂವ್ಕ್ ಜಾಯ್ನಾ. ದೀಸ್ ಗೆಲ್ಲ್ಯೆ ಪರಿಂ ಭಾಂಗಾರ್ ಆಸ್‌ಲ್ಲೆಂ ಪಿತುಳ್ ಜಾವ್ನ್ ಬದ್ಲಾತಾ.

ಕಿರಿಸ್ತಾನಾಂತ್ಲ್ಯಾ ಕೊಂವೆಂತ್ ಶಾಳಾಂನಿ ಇಂಗ್ಲಿಷ್ ಮಾಧ್ಯಮ್ ಶಿಕಾಪ್ ಲಾಭ್ಚೆಂ ನಾ. ಹಾಂಗಾಸರ್ ಗ್ರೀಕ್, ಹಿಬ್ರೂ, ಲಾತಿನ್, ಪೊರ್ತುಗೆಜ್ ಆನಿ ಕೊಂಕಣಿ ಶಿಕಯ್ತಲೆ. ಕಲಾಕಾರಾಂಕ್ ವಿಶೇಸ್ ಪ್ರೋತ್ಸಾವ್ ಲಾಭ್ತಲೊ. ಬರವ್ನ್ ಬರವ್ನ್ ಕಂಗಾಲ್ ಜಾಲ್ಲ್ಯಾ ಲೇಖಕಾಂಕ್ ಆನಿ ನಾಟಕಿಸ್ತಾಂಕ್ ಘಟಾಯ್ ಲಾಭ್ಚ್ಯೆ ಪಾಸತ್ ಬೀಫಾಚಿಂ ಹಾಡಾಂ ಫ್ರೀಂಕ್ಯಾಕ್ ವಾಂಟ್ತಲೆ. ಬಾಯ್ಲಾಂ ಪರಿಂ ಜೀಬ್ ಲಾಂಬ್ ಕಾಡ್ನ್ ಪಾಟ್ಲ್ಯಾನ್ ಖೊಡಿ-ಕುಲ್ಪಾಂ ಕಾಡ್ತಲ್ಯಾಂಕ್ ಸಾರ್ವಜನಿಕ್ ಜಾಗ್ಯಾರ್ ಉಬೆ ಕರುನ್ ಬಾಯ್ಲಾಂಕರ್ನಾ ವಾಗೊಳ್ಯಾಚ್ಯೆ ಶಿಮ್ಟೆನ್ ಮಾರಯ್ತಲೆ.

'ಕಿರಿಸ್ತಾನ್' ಸರ್ಕಾರಾಚಿ ಎಕ್‌ಚ್ ಆಶಾ: ಭಿಕ್ಷಾಧಿಪತಿ ಆಸ್‌ಲ್ಲ್ಯಾಂನಿ ಲಕ್ಷಾಧಿಪತಿ ಜಾಯ್ಜಾಯ್ ಆನಿ ರೊಡ್‌ಪತಿ ಆಸ್‌ಲ್ಲ್ಯಾಂನಿ ಕರೊಡ್‌ಪತಿ ಜಾಯ್ಜಾಯ್. ಹ್ಯಾ ಪಾಸತ್ 'ಬ್ಯಾಂಕ್ ಆಫ್ ಕಿರಿಸ್ತಾನ್' ವಿವಿಧ್ ಯೋಜನಾಂ ಮಾಂಡುನ್ ಹಾಡ್ತಲೆಂ. ಯೆರೊಪಿ ದುಕೊರ್ ಪೊಸುಂಕ್, ಲಿಂಗಿಸಾಂ-ಸೊಸೆಜಾಂ ಕರುಂಕ್ ಪ್ರೋತ್ಸಾವ್ ಲಾಭ್ತಲೊ.

ಘರಾ-ಘರಾಂನಿ 'ಪ್ರಾಯ್ವೆಟ್ ಡಿಸ್ಟಿಲರಿ' ಸುರು ಕರುಂಕ್ ಉತ್ತೇಜನ್ ಲಾಭ್ತಲೆಂ. ಪುಸ್‌ಸಪ್, ಕೆಂಪಕೊಲಾ, ಟೊರಿನೊ, ಸ್ವೀಟಾ ಅಸಲಿಂ ಪೀವನಾಂ ಬೊತ್ಲಿಂನಿ ಭೆಳ್ಚ್ಯಿ ಪರಿಂ ಸುರ್ ಆನಿ ಸೊರೊಯಿೊ ದುಕಾನಾಂನಿ ಮೆಳ್ತಲೊ.

ಗಲ್ಫ್ ದೇಶಾಂಕ್ ರಿಕ್ರೂಟಿಂಗ್ ಚಲ್ತಲೆಂ. ಪುಣ್ ದುಬ್ಳ್ಯಾ ಲೊಕಾಕ್ ಪಟವ್ನ್, ಬಾನಾವ್ನ್ ಪಯ್ಶೆ ಭಿತರ್ ಘಾಲ್ನ್ ಕಾರ್ಾಂ-ಫ್ಲೆಟಾಂ ಘೆತ್‌ಲ್ಲ್ಯಾ ಏಜಂಟಾಂಕ್ ಗಡಿಪಾರ್ ಕರುನ್ ತಾಂಚೆಂ ಆಸ್ತ್-ಬದಿಕ್ ಏಲಮ್ ಕರುನ್ ಫಟ್ಕ್ಯೊನ್ ಪಡ್‌ಲ್ಲ್ಯಾ ದುಬ್ಳ್ಯಾ ಲೊಕಾಕ್ ವಾಂಟುನ್ ಧಿತಲೆ.

ಕಿರಿಸ್ತಾನ್ ದೇಶಾಚೊ' ಪಯ್ಲೊ ಅಧ್ಯಕ್ಷ್ ಜಾಂವ್ಕ್ ಹಾಂವ್ ಯೋಗ್ಯ್ ಕರ್‌ಯಿೊ ತುಮಿ ಕೋಣಾಯ್ಕಿ ಮಿಂಚ್ಯೆತ್. ಪುಣ್ 'ಕಿರಿಸ್ತಾನ್' ದೇಶ್ ಉಬಾರ್ಚ್ಯೊ ಕಿಂಯ್? ಗೊಂಯಾಂತ್ ವಚೊನ್ "'ಕಿರಿಸ್ತಾನ್' ಕರ್ಯಾಂರೇ ಇವರ್ಾಂವ್" ಮ್ಹಳ್ಯಾರ್, "ಗೊಂಯ್ ಆಮ್ಚೆಂರೇ, ಆಮ್ಚೆಂ ಗೊಂಯ್ ಆಮ್ಕಾಂ ಜಾಯ್" ಮ್ಹಣ್ ಗೊಂಯ್ಕಾರ್ ಸೆವರ್ಾಂವ್ ದಿತಿತ್.

"ಆಮ್ಕಾಂ 'ಕಿರಿಸ್ತಾನ್' ಜಾಯ್" ಮ್ಹಳ್ಳೆಂ ಮಾಗ್ಣೆಂ ಸರ್ಕಾರಾ ಮುಖಾರ್ ದವರುನ್ ವಿಮಾನ್ ಅಪಹರಣ್ ಕರುಂಕ್ ಬೆಕಾರಿ ತರುಣ್ ಜಾಯ್ ಪಡ್ಲ್ಯಾತ್. ತಾಂಕಾಂ ಖೆಳಾಚಿ ಪಿಸ್ತೊಲ್, ಪೆಟ್ರೊಳ್, ಸೊಡಾಚಾ ಬೊತ್ಲಿಚೆ ಗುಳೆ, ಗರ್ನಾಳಿ ಇತ್ಯಾದಿ ದೀವ್ನ್ ತರ್ಬೆತ್ ಕರ್ತಲ್ಯಾಂವ್. ಬಜ್ಪ್ಯಾಂ ಥಾವ್ನ್ ಬೊಂಬಯ್ ಉಬ್ಚೆಂ ವಿಮಾನ್ ಕಟೀಲ್ ದಿವ್ಯಾಕಡೆ ಗಾದ್ಯಾಂತ್ ದೆಂವಯ್ಲ್ಯಾರ್ ಜಾಲೆಂ.

ಹ್ಯಾ ಸಾಹಸಾಂತ್ ಜೀಕ್ ಜೊಡ್ಲಲ್ಯಾ ವೀರಾಂಕ್ 'ನರಕ್ ಚಕ್ರ' ಪ್ರಶಸ್ತಿ ಲಾಭ್ತಲಿ. 'ಕಿರಿಸ್ತಾನ್' ದೇಶಾಕ್ ಆಪ್ಲೊಚ್ ಬಾವ್ಟೊ, ಪಯ್ಶೆ, ಪಾಸ್‌ಪೊರ್ಟ್ ಇತ್ಯಾದಿ ಆಸ್ತಲೊ. ತಾರ್. ರುಪಿ. ಮುಕ್ಕಾಲ್. ಆಣೊ ಪರತ್ ಚಾಲು ಜಾತಲೊ. ದುಕಾನಾಂನಿ ಸೆರ್, ಪಾವ್. ರಾತ್ಲ್, ಮೊಣ್ ಯೆತಲೆಂ.

'ಕಿರಿಸ್ತಾನ್' ದೇಶಾವಿಶಿಂ ಚಡಿತ್ ವಿವರ್ ತುಮ್ಚ್ಯಾ ತುಮ್ಚ್ಯಾ ಇಗರ್ಜೆಚಾ ನೋಟಿಸ್ ಬೋರ್ಡಾರ್ ಆಸ್ತಲೊ. ತುಮ್ಚ್ಯಾ ಅಭಿಪ್ರಾಯ್-ಸೂಚನಾಂಕ್ ಸ್ವಾಗತ್. ಕಿರಿಸ್ತಾನ್' ದೇಶ್ ಆಮ್ಚೊ ಗಾಂವ್, ವೆಗಿಂ ವೆಗಿಂ ಸ್ವತಂತ್ರ್ ಜಾಂವ್ !

ಜೈ ಕಿರಿಸ್ತಾನ್ ! !

ಕುರ್ಲಿ

'ಕುರ್ಲಿ'—ತಕ್ಲೆನಾಂವ್ ಪಳೆವ್ನ್ಂಚ್ ಹಾಂವ್ ಕಾಂಯ್ ಕುರ್ಲ್ಯಾಂ ವಿಶಿಂ ಸಂಶೋಧನ್ ಚಲವ್ನ್ ವ ಮಹಾ ಪ್ರಬಂಧ್ ಬರವ್ನ್ ಪಿಎಚ್.ಡಿ. ಜೊಡುಂಕ್ ಭಾಯ್ರ್ ಸರ್ಲ್ಲಾಂ ಮ್ಹಣ್ ಸಬಾರ್ ಚಿಂತುಂಕ್ ಪುರೊ. ದೊತೊರ್ ಸನದ್ ಜೊಡುನ್, ಭಾರತ್ ತಸಲ್ಯಾ ದೇಶಾಂತ್ ಪೊಟಾರ್ ಫಾತರ್ ಘೆವ್ನ್ ನಿದೊಂಕ್ ಮ್ಹಾಕಾ ಮನ್ ನಾ.

ಸಂಶೋಧನಾಕ್ 'ಕುರ್ಲಿ' ಏಕ್ ಅವ್ವಲ್ ವಸ್ತ್. ತಶೆಂ ಮೂಡ್‌ಬಿದ್ರಿಚಾ ಎಕಾ ಪ್ರೊಫೆಸರಾನ್ ಗಾಂಯ್ಡೊಳಾಂ ವಿಶಿಂ ಮಹಾಪ್ರಬಂಧ್ ಬರವ್ನ್ 'ಡೊಕ್ಟರೇಟ್' ಜೊಡುಂಕ್ ನಾಂಗೀ? ಗಾಂಯ್ಡೊಳಾಚಾ ಸಂಸಾರಾಂತ್ ಸತ್ರಾ ಜಾತಿ ಆಸಾತ್ ಮ್ಹಣ್ ತಾಣೆಂ ಸೊಧುನ್ ಕಾಡ್ಲಾಂ—ಕಿರಿಸ್ತಾಂವಾಂಚಾ ಸಂಸಾರಾಂತ್ ಬಾಮುಣ್, ಚಾರ್ಡಿ, ಗೌಡಿ ಆನಿ ಸುದ್ರಾಂಚೆ ಆಸ್‌ಲ್ಲೆ ಪರಿಂ. ಹಾಂಚೆ ಪಯ್ಕಿ 'ಬಾಮುಣ್' ಮಾತ್ರ್ ಆಪ್ಣ್ ಶ್ರೇಷ್ಠ್ ಕುಳಿಯೆಚೆ (ಶೀದಾ ಸರ್ಗಿಂ ಥಾವ್ನ್ ದೆಂವ್‌ಲ್ಲೆ?) ಮ್ಹಣ್ ದಾಖಿಂವ್ಚೆ ಪಾಸತ್ ಥೊಡೆ ಪಾವ್ಟಿಂ 'ಸಯ್ರಿಕ್ ಜಾಯ್' ಇಸ್ತಿಹಾರಾಂನಿ ಆಪ್ಲಿ ಶ್ರೇಷ್ಠ್ ಕುಳಿ ಪರ್ಗಟ್ತಾತ್. ಹೆ 'ಬಾಮುಣ್' ಮಾಸ್-ಮಾಸ್ಳಿ ಖಾತಾತ್‌ಗೀ ನಾಂತ್‌ಗೀ, ಬಿಮ್ಲತ್! ಸುರ್-ಸೊರೊ ಸೆವ್ತಾತ್‌ಗೀ ನಾಂತ್‌ಗೀ ಪಾಪ್! ಬಾಯ್ಬಲಾ ಬದ್ಲಾಕ್ ಭಗವದ್ಗೀತಾ ಪುಣ್‌ಯಿ ವಾಚಿನಾಂತ್‌ಮೂ? ಆಂಗಾರ್ ಜಾನ್ವೆಂ ಆನಿ ತಕ್ಲೆರ್ ಶೆಂಡಿ ಪುಣ್‌ಯಿ ಲಾಯ್ನಾಂತ್‌ಮೂ?

ಆತಾಂ ತಾಂಕಾಂ ಸೊಡ್ಯಾಂ, ಹಾಂಕಾಂ ಧರ್ಯಾಂ. ಹಾಂಕಾಂ ವ್ಹಳ್ಯಾರ್ ಕುರ್ಲ್ಯಾಂಕ್. ತಶೆಂ ಸಂಶೋಧನ್ ಕರ್ಚೆಂ ತರ್ ಕುರ್ಲ್ಯೊ ಮಾತ್ರ್ ನ್ಹಯ್. ಯೆರ್ಲ್ಯೊ, ಕರ್ಲ್ಯೊ, ತಾರ್ಲೆ, ಸಿರ್ಲೆ, ಜರ್ಲೆ, ಮಾಣ್ಕೆ, ಕೊಂಗ್ಗೆ, ಕುಬೆ ಇತ್ಯಾದಿ ಆಸಾತ್. ಕುರ್ಲ್ಯಾಂ ಪಯ್ಕಿ ಜಾಲ್ಯಾರ್‌ಯಿ ಸಬಾರ್ ಜಾತಿ—ಚಲಿಯಾಂಚಾ ಥರಾವಳ್ ಗಾಗ್ರ್ಯಾಂ ಪರಿಂ. ಕುರ್ಲ್ಯಾಂ ಮಧೆಂ ಖಡ್ಪಾಕುರ್ಲ್ಯೊ, ದರ್ಯಾಕುರ್ಲ್ಯೊ, ವ್ಹಾಳಾಚ್ಯೊ ಕುರ್ಲ್ಯೊ, ನ್ಹಂಯ್‌ಚ್ಯೊ ಕುರ್ಲ್ಯೊ ಇತ್ಯಾದಿ ಜಾತಿ ಪ್ರಮುಖ್.

ಪುಣ್ ಸಕ್ಕಡ್ ಜಾತಿಂಚಾ ಕುರ್ಲ್ಯಾಂಕ್‌ಯಿ ದಾಂಗೆ ಆಸಾತ್—ಬಾಯ್ಲಾಂಕ್ ಜೀಬೊ ಆಸ್‌ಲ್ಲೆ ಪರಿಂ. ತ್ಯೊ ಆಪ್ಲ್ಯಾ ದಾಂಗ್ಯಾನಿಂಚ್ ಚಾಬ್ತಾತ್—ಬಾಯ್ಲಾಂನಿ ಲಾಂಬ್ ಜೀಬಾಂನಿ ಎಕಾ ಮಾರಾಕ್ ದೋನ್ ಕುಡ್ಕೆ ಕೆಲ್ಲೆ ಪರಿಂ. ಥೊಡ್ಯೊ ಕುರ್ಲ್ಯೊ ಬರ್ಯೊ ಲಜೇಸ್ಟ್—ಆದ್ಲ್ಯಾ ಕಾಳಾಚಾ ಹೊಕ್ಲೆ ಪರಿಂ. ಥೊಡ್ಯೊ ಭಾರಿ ಧಯ್ರಾಧಿಕ್—ಆತಾಂಚಾ ಚೆಡ್ವಾಂ ಪರಿಂ.

ಕುರ್ಲ್ಯಾಂ ಪಯ್ಕಿ ಥೊಡ್ಯೊ ಹುಳ್ವುಳ್ಯೊ. ಸಳ್ಸಳ್ಯೊ ತರ್ ಆನಿ ಥೊಡ್ಯೊ
ಾಧ್ಯೊ, ಭೊಳ್ಯೊ ತಶೆಂ ಶಾಂತ್ ಸ್ವಭಾವಾಚ್ಯೊ. ಥೊಡ್ಯೊ ಮೊವಾಳ್, ದಯಾಳ್,
ೊಗಾಳ್, ರೊಸಾಳ್ ಆನಿ ಮಾಸಾಳ್ ತರ್ ಹೆರ್ ಥೊಡ್ಯೊ ಮೊಸ್ರಾಳ್ಯೊ,
ಂಜಾಳ್ಯೊ, ಕಿಂಜ್ಞಾಳ್ಯೊ. ಖಬ್ರಾಳ್ಯೊ, ಜಿಬಾಳ್ಯೊ ಆನಿ ಶಿಂತ್ರ್ಯಾಳ್ಯೊ! ಹ್ಯಾ
ಾಸ್ತ್ಯಾಚಾ ಕುರ್ಲ್ಯಾಂಕ್ ಹೆರ್ ಕುರ್ಲ್ಯಾಂನಿ ಬರೆಂ ಜಾಲ್ಲೆಂ ಪಳೆಂವ್ಕ್ ಜಾಯ್ನಾ.
ಾಂಕಾಂ ಕಶೆಂ ತರ್‌ಯಿೀ ಪಾಡ್ ಕರಿಜಾಯ್, ತಾಂಚಾ ನಾಂವಾಕ್ ಗಸ್ ಪುಸಿ
ಜಾಯ್ ಮ್ಹಳ್ಳೆಂ ಹ್ಯಾ ಶಿಂತ್ರಾಳ್ಯಾ ಕುರ್ಲ್ಯಾಂಚೆಂ ಸಾಧನ್.

ಕುರ್ಲ್ಯಾಂ ಮಧೆಂಯಿೀ ಥೊಡಿಂ 'ಕುಲೆರಾಂ' (ಚಮ್ಚ್ಯಾ) ಆಸಾತ್—ಮನ್ಶ್ಯಾಂ
ುಧೆಂ ಆಸ್‌ಲ್ಲ್ಯಾ ಪರಿಂ. ಜಶೆಂ ಮನಿಸ್ ದುಡ್ವಾಚಾ, ಚೆಡ್ವಾಚಾ ವ ಏಕ್ ಗ್ಲಾಸ್
ೊರ್ಯಾಚಾ ಆಂಗ್ಗಾಲಾಪಾನ್ ಹೆರಾಂಕ್ ವಿಕ್ರಿತ್ ಕರುಂಕ್ ಪಾಟಿಂ ಕರಿನಾಂಗೀ ತಶೆಂ
ಡ್ ಕುರ್ಲ್ಯಾಂಕ್ ಖುಶ್ ಕರುಂಕ್ ಥೊಡ್ಯೊ ಪಿಶ್ಯೊ ಕುರ್ಲ್ಯೊಯಿೀ ಆಸಾತ್.

ಮ್ಹಜೊ ಮಿತ್ರ್ ವಕೀಲ್ ಏಕ್ ಪಾವ್ಟಿಂ ಆಮ್ಚ್ಯಾ ಸಮಾಜೆವಿಶಿಂ ಉಲಯ್ತಾನಾ
ುರ್ಲ್ಯಾಂಚೆಂ ದೃಷ್ಟಾಂತ್ ದೀವ್ನ್ ಅಶೆಂ ಮ್ಹಣಾಲೊ: ಮಾಪ್ಲ್ಯಾ ವ ಮೊಗೊರ್ಲ್ಯಾಂ
ಸ್ಸಾರ್ ವ ರೈಲಾರ್ ಕುರ್ಲ್ಯೊ ವ್ಹರ್ತಾನಾ ಧಾಂಪಿನಾಂತ್. ಕಾರಣ್ ಪಂದ್ಲ್ಯಾ
ುರ್ಲ್ಯೊ ವಯ್ಲ್ಯಾ ಕುರ್ಲ್ಯಾಂಕ್ ವೊಡ್ನ್ ಪಂದಾ ಘಾಲ್ತಾತ್ ಆನಿ ಆಪುಣ್ ಪಯ್ಲೆಂ
ಾಯ್ರ್ ವೆತಾಂ ಮ್ಹಣ್ ಉರ್ಡಾಕ್ತಾತ್. ಹೆಂ ರಘುಜ್ ಅಶೆಂಚ್ ಮುಂದರುನ್
ೆತಾ ಜಾಲ್ಲ್ಯಾನ್, ಕಾಂಟಿಂತ್ಲ್ಯೊ ಕುರ್ಲ್ಯೊ ಭಾಯ್ರ್ ವಚೊಂಕ್ ಸಕಾನಾಂತ್.
ತ್ಯಾಕ್ ತಾಂಚೊ ಸ್ವಾರ್ಥ್, ತಾಂಚೊ ಉದ್ದೇಶ್ ಸುಫಳ್ ಜಾಂವ್ಕ್ ಸೊಡಿನಾ!

ಹಫ್ತ್ಯಾ ಮಧೆಂ ಸದಾಂ ಸಾಂಜೆರ್ ಕಾಮ್ ಜಾಲ್ಲೆಂಚ್ ರೊನಿ, ಡೆನಿ ಆನಿ ಹಾಂವ್
ಮೋಹಿನಿ ವಿಲಾಸಾಕ್ ವಚೊನ್ ಬ್ರೆಡ್ ಮಸಾಲ ವ ರಸಮ್-ವಡೆ ಬೊಖಾವ್ನ್
ಹೆಣೆಂ-ತೆಣೆಂ ಆಶಾರ್-ಪಾಶಾರ್ ಜಾಂವ್ಚ್ಯಾ ಮೋಹಿನಿಂಕ್ ಪಳೆವ್ನ್ ಘರಾ ವೆತಾಲ್ಯಾಂವ್.

ಉಪ್ರಾಂತ್ ನಾಟಕಾಚೆಂ ಅಭ್ಯಾಸ್ ಇತ್ಯಾದಿ ಮ್ಹಣ್ತಾನಾ ಮೋಹಿನಿ ವಿಲಾಸಾ
ದ್ಲ್ಯಾಕ್ ಹೊಲಿವುಡ್, ಮಂಗಳಾ ವ ಅಪ್ರೂಪ್ ಚೈನಿಸ್ ಹೊಟ್ಲಾಂಕ್ ಪಾವ್ತಾ
ಲ್ಯಾಂವ್. ಅಶೆಂ ಹಫ್ತ್ಯಾಂತ್ ಏಕ್ ವ ದೋನ್ ಪಾವ್ಟಿಂ ಮಿತ್ರ್ ರಪ್ಪುಚೆಂ
(ರಾಫಾಯೆಲ್) ಫೋನ್ ಯೆತಾಲೆಂಚ್. ರಪ್ಪುಚೆಂ ಮನ್‌ಯಿೀ ವಿಶಾಲ್ ಆನಿ
ುಗ್ತೆಂ—ನೆಹರೂ ಮಯ್ದಾನಾ ಪರಿಂ. ತಾಚಾ ಫೊನಾಚೊ ಸಂದೇಶ್ ಇತ್ಲೊಚ್:
"ಆಜ್ ಮಂಗಳಾಂತ್ ಆಟ್ ವೊರಾರ್ ಮಿೀಟಿಂಗ್." ಹಾಂಗಾಸರ್ 'ಮಿೀಟಿಂಗ್'
ಮ್ಹಳ್ಯಾರ್ 'ಬಾಟ್ಲಿಂಗ್ ಪ್ರಕರಣ್' ಮ್ಹಳ್ಳೆಂ ಆಮ್ಕಾಂ ಸ್ವಷ್ಟ್ ಕಳ್ತಾಲೆಂ.

ಕೊಂಕಣಿ ಪತ್ರಿಕ್-ಉದ್ಯಮ್, ನಾಟಕ್, ಲೇಖಕ್ ಥರ್‌ಲ್ಲೆಂ ಸಂಗೀತ್, ಪದಾಂ ವ
ಾಯ್ತ್ಯಾವಿಶಿಂ ಭಾರಿಚ್ ಉರ್ಬೆನ್ ಆಮಿ ವಿಚಾರ್-ವಿನಿಮಯ್ ಚಲಯ್ತಾಲ್ಯಾಂವ್.
ರಪ್ಪುಚಾ ಪಂಗ್ಡಾಂತ್ ಸ್ವಾರಸ್ಯ ಗಜಾಲಿಯಿೀ ಆಯ್ಕೊಂಕ್ ಮೆಳ್ತಾತ್.

ಏಕ್ ಪಾಪ್ಟಿಂ ಬೊಂಬಯ್ ಥಾವ್ನ್ ಆಯಿಲ್ಲ್ಯಾ ಎಕಾ ಮಾಜಿ ಸಂಪಾದಕಾಚಾ ಗೌರವಾಕ್ ರಪ್ಪುನ್ ಏಕ್ ಪಾರ್ಟಿ ದವರ್‍ಲ್ಲಿ. ಏಕ್ಲೊ ತರ್ನೊ ಸಂಪಾದಕ್‌ಯಿೊ ಹ್ಯಾ ಕಾರ್ಯಾಕ್ ಹಾಜರ್ ಆಸ್‌ಲ್ಲೊ. ಪಾರ್ಟಿ ಜಾವ್ನ್ ಭಾಯ್ರ್ ಯೆತಾನಾ ರಪ್ಪು ಮ್ಹಣಾಲೊ: "ತುಜಾ ಪತ್ರಾಂತ್ಲೊ ಸವಾಲಾಂ–ಜಾಪಿ ವಿಭಾಗ್ ಎಕ್ದಮ್ ರುಚ್ಚಾ ಸಾಯ್ಬಾ!"

"ವ್ಹಯ್‌ಯಾ, ಸವಾಲಾಂಚ್ ಯೆನಾಂತ್. ಹಾಂವೆಂಚ್ ಹೆರಾಂಚಾ ನಾಂವಾರ್ ಸವಾಲಾಂ ವಿಚಾರ್‍ಚಿಂ ಆನಿ ಜಾಪಿ ದಿಂವ್ಚ್ಯೊ... ಹೆ ಹೆ ಹೆ...!!"

ರಪ್ಪು ಚುಕ್ಲ್ಯಾರ್ ಒಳ್ಖಿಚೆಂ ಆಪವ್ಣಂ ಆಸ್ತಾಲೆಂ. ಮನಿಸ್ ಚಿಕ್ಕೆ ಕಡಕ್ಕ್— ತಾಪ್‌ಲ್ಲ್ಯೆ ಇಸ್ತ್ರಿ ಪರಿಂ. ಪುಣ್ ಜೊಕ್ಲಿಚಿ ಗುಡ್ಡಿ ಉಸಳ್ತಚ್ ಭಾರಿ ಮೊವಾಳ್ ಆನಿ ಜ್ಯೋಲಿ. ಜೊತ್ಲ್ ಮಾತ್ರ್ ಸವ್ಕಾಸ್ ಸವ್ಕಾಸ್ ಖಾಲಿ!

ಹಫ್ತ್ಯಾ ಮಧ್ಲೊ ಖಿಂಚೊಗೀ ಏಕ್ ದೀಸ್.

"ಜೆಲ್ಲಿ ಥಾವ್ನ್ ಜೊನಾ ಆಯ್ಲಾ!" ಆಲ್ಬರ್ಟಾಚೆಂ ಫೋನ್.

ಜೊನಾ ಮ್ಹಜೊ ಲೇಖಕ್-ಮಿತ್ರ್. ಸರ್ಕಾರಿ ಕಾಮಾಕ್ ಲಾಗೊನ್ ಕನ್ಯಾ ಕುಮಾರಿ ಥಾವ್ನ್ ಹಿಮಾಲಯಾ ಪರ್ಯಾಂತ್ ಭೊಂವ್ಡಿ ಮಾರ್‌ಲ್ಲೊ ತರುಣ್.

"ಚೆಡುಂ ಪಳೆವ್ನ್ ದವರ್‌ರೆ, ಹ್ಯಾ ವರ್ಸಾ ಕಾಜಾರ್ ಜಾಯ್ತಲೊಯ್" ಮ್ಹಣ್ ತೀನ್ ವರ್ಸಾಂ ಥಾವ್ನ್ ಬರವ್ನ್ ಆಸ್‌ಲ್ಲೊ. ತಾಕಾ ಪಳೆವ್ನ್ ದವರ್ಲ್ಲ್ಯಾ ಚೆಡ್ವಾಂ ಲಾಗಿಂ ಹಾಂವ್ ಕಾಜಾರ್ ಜಾಲ್ಲೊಂ ತರ್ (ಬಾಯ್ಲೆಚಿ ಕ್ಷಮಾ ಅಪೇಕ್ಷಿತಾಂ!) ಯುಗಾಂಡಾಚಾ ಇದಿ ಅಮಿನಾ ಪರಿಂ ತೆತ್ತೀಸ್ ಜಣಾಂ ಭುರ್ಗ್ಯಾಂಚೊ 'ಬಿಗ್ ಡ್ಯಾಡಿ' ಜಾತೊ ಆಸ್‌ಲ್ಲೊಂ!

"ಸಾಂಜೆರ್ ಘರಾ ಮೆಳ್ತಾಂವ್ ತುಕಾ" ಮ್ಹಣಾಲೊ ಆಲ್ಬರ್ಟ್.

ಕಾಮ್ ಜಾತಚ್ ವೆಗ್ಗಿಂ ಘರಾ ಪಾವ್ಲೊಂ.

"ಆಜ್ ಕಿತೆಂ ವೆಗ್ಗಿಂ ಆಯ್ಲೊಯ್?" ಬಾಯ್ಲೆಚೆಂ ಸವಾಲ್.

ಬಾಯ್ಲ್ ಮ್ಹಳ್ಯಾರ್ ಮ್ಹಜಿ ಅರ್ಧಾಂಗಿಣ್. ಕಾಜಾರಾಚಾ ಪಯ್ಲ್ಯಾ ವರ್ಸಾ ಹೊಕಾಲ್, ದುಸ್ರ್ಯಾ ವರ್ಸಾ ಪತಿಣ್ (ಕಾಜಾರಾ ಆದಿಂ ಮೊಗಿಣ್). ಆನಿ ತಿಸ್ರ್ಯಾ ವರ್ಸಾ ಥಾವ್ನ್ ಬಾಯ್ಲ್... ಪಾಂಚ್ವ್ಯಾ ವರ್ಸಾ ಉಪ್ರಾಂತ್ ಕಾಯ್ಲ್...!

ಕಾಮಾ ಥಾವ್ನ್ ವೆಗ್ಗಿಂ ಘರಾ ಪಾವ್ಲ್ಯಾರ್, "ಕಿತ್ಯಾಕ್ ವೆಗ್ಗಿಂ ಆಯ್ಲೊಯ್?" ಘಳಾಯ್ ಕರ್ನ್ ಪಾವ್ಲ್ಯಾರ್, "ಆಜ್ ಕಿತ್ಯಾಕ್ ಇತ್ಲೊ ವೇಳ್?" ಸವಾಲಾಂಚ್ ಸವಾಲಾಂ.

"ಜೊನಾ ಆಯ್ಲಾ ಖಂಯ್. ತಾಕಾ ಏಕ್ ಚೆಡುಂ ಪಳೆ, ಸಾಯ್ಬಿಣಿ. ತುಜಾ ಸಯ್ರಿಕೆಚ್ಯೆ ಪಟ್ಟೆರ್ ಆಸಾತ್ ನ್ಹಯ್‌ವೇ... ಗ್ರೆಸಿ, ಪ್ರೆಸ್ಸಿ, ಟ್ರೆಸ್ಸಿ, ಕ್ರೆಸ್ಸಿ, ಜೆಸ್ಸಿ, ಲುಸಿ, ಲಸ್ಸಿ... ಕೊಣಾಯ್ಕಿ ಎಕ್ಲ್ಯೆಕ್ ದಾಖಯ್, ಪಾಪ್ ಕಿತ್ಲೊ ತೇಂಪ್ ಪರ್ಯಾಂತ್

ಹೊಟೆಲಾಂತ್ ಜೆವ್ತಲೊ?" ಹಾಂವ್ ತುವಾಲೊ ಖಾಂದಾರ್ ಘಾಲ್ನ್
ನ್ಹಾಣೆಯೆಕ್ ಗೆಲೊಂ.

"ಆಜ್‌ಯಿ ಕಾಂಯ್ ಕುಡ್ಸ್ಟಾಂಕ್ ವಚೊಂಕ್ ಆಸಾಯಿಸ್ತಾ. ನಾಕ್‌ಭರ್ ಘೊಟ್ಚೆಂ ವಿಂಗಡ್. ಉಪ್ರಾಂತ್ ರಾತ್ ಕರ್ನ್ ಘರಾ ಯೆಂವ್ಚೆಂ ಆನಿ ಖಾಟಿಯೆರ್ ರಾನ್-ದುಕ್ರಾ ಪರಿಂ ಘೊರೆಂವ್ಚೆಂ..." ಬಾಯ್ಲೆಚಿ ಸಿ-60 ಕೆಸೆಟ್ ಚಾಲು ಜಾಲ್ಲಿ.

ತಿತ್ಲ್ಯಾರ್ ಲ್ಯಾಂಬಿ ಸ್ಕೂಟರ್ ಆಯ್ಲೆಂಚ್. ಆಲ್ಬರ್ಟ್ ಆನಿ ಜೊನಾ ದೆಂವ್ಲೆಚ್.

ಬಾಯ್ಲೆಕ್ ಸಮಾಧಾನ್ ಕರ್ಚ್ಯಾ ಉದ್ದೇಶಾನ್ ಮ್ಹಳೆಂ:

"ಸಿಲ್ವಿ, ಕುಡ್ಪಾಂತ್ ವ್ಹಡ್ಲ್ಯಾ ಖಡ್ಪಾಚ್ಯಾ ಕುರ್ಲ್ಯಾ ಮಳ್ಳಾತ್ ಖಂಯ್. ಆಲ್ಬರ್ಟ್ ಆನಿ ಜೊನಾ ಕುರ್ಲ್ಯಾ ಧರ್ಚ್ಯಾಂತ್ ಭಾರಿ ಹುಶಾರ್. ರೋಟರಿ, ಲಯನ್ಸ್, ಜೆಸಿಸ್ ವ ಯಂಗ್ ಜಾಯಂಟ್ಸ್ ಕುರ್ಲ್ಯಾ ಧರ್ಚ್ಯಾ ಸ್ಪರ್ಧೆ ದವರ್ತಿತ್ ಜಾಲ್ಯಾರ್ ಜೊನಾ ನಾ ತರ್ ಆಲ್ಬರ್ಟ್ ಚಾಂಪಿಯನ್ ಜಾಯ್ತಾಂತ್ ತರ್ ಹಾಂವ್ ಮ್ಹಜ್ಯಾ ಮಿಶಿಯೊ ತಾಸುನ್ ಖಾಡ್ ಸೊಡ್ತಾಂ!" ಮ್ಹಳೆಂ.

ಬಾಯ್ಲ್ ಖುಶಿ. ಹಾಂವ್ ಧಾದೊಶಿ!

ಜೊನಾಕಡೆ ಇಲ್ಲೆಶೆಂ ಸುಖ್-ದೂಖ್ ಉಲವ್ನ್, ಪೊತೆಂ ಘೆವ್ನ್ ಹಾಂವ್ ಭಾಯ್ರ್ ಸರ್ಲೊಂಚ್. ಆಲ್ಬರ್ಟಾನ್ ಸ್ಕೂಟರ್ ಸ್ಟಾರ್ಟ್ ಕೆಲೆಂಚ್.

ಕುರ್ಲ್ಯಾ ಧರುಂಕ್ ವೆತಾನಾ ಖಾಲಿ ಹಾತಾಂನಿ ವೆಚೆಂವೇ ತರ್? ಭಾರಾಂತ್ ಏಕ್ ತಂದೂರಿ ಚಿಕನ್ ಆನಿ ಏಕ್ ಹೇವರ್ಡ್ಸ್ (ವಿಸ್ಕಿ) ಘೆತ್ಲಿ ಆಲ್ಬರ್ಟಾನ್. ಅರೇ, ಬೈತುರ್ಲಿ ಶೇಂದಿ ಅಂಗಡಿಚೊ ಬೋರ್ಡ್ ಪಳೆಲ್ಲೆಂಚ್ ಸ್ಕೂಟರ್ ರಾವ್ಲೆಂ. ಕಿತ್ಲ್ಯಾ ಖೊಟೋ ಮಾರ್ಲ್ಯಾರ್‌ಯಿ ಹಾಲ್ಲೆಂ ನಾ. ತೆಗಾಂನಿ ದೋನ್ ಲೀಟರ್ 'ಶೇಂದಿ' ಪಿವ್ತಚ್ ಸ್ಕೂಟರ್ ಏಕಾಚ್ ಖೊಟೆಕ್ ಸ್ಟಾರ್ಟ್ ಜಾಲೆಂ.

ಜೊನಾಗೆರ್ ಪಾವ್ಲ್ಯಾಂವ್. ಬೊತ್ಲಿಚಿ 'ಓಪನಿಂಗ್ ಸೆರೆಮನಿ' ಚಲ್ಲಿ. ತಕ್ಲೆಂತ್ ಇಸ್ಪಿರಿತ್ ಚಡ್ತಾನಾ ಮ್ಹಾಕಾ ಕುಡ್ಪಾಚಾ ವ್ಹಾಳಾಂತ್ ವ್ಹಡ್ಲ್ಯಾ ವ್ಹಡ್ಲ್ಯಾ ರಾಸ್ ರಾಸ್ ಕುರ್ಲ್ಯಾ ದಿಸ್ಲ್ಯಾ.

"ಕುರ್ಲ್ಯಾ ಧರುಂಕ್ ಯಾಗೀ?" ವಿಚಾರ್ಲೆಂ ಹಾಂವೆಂ.

ದೊಗ್‌ಯಿ ಹಾಲನಾಂತ್, ನಿಮಾಣೆಂ ಜೊನಾಚೊ ಭಾವ್ "ಚಲ್ ಯಾ" ಮ್ಹಣಾಲೊ. ಭಯ್ಣ್ ಕೊಂಬಿ ಕಾತರ್ನ್ ಪಾನ್ಪಾಳೆ ಭಾಜುಂಕ್ ಲಾಗ್ಲಿ.

ಬಾಯ್ಲೆಕ್ ದಿಲ್ಲಿ ಭಾಸ್ ಪಾಳ್ಚ್ಯಾ ಖಾತಿರ್ ನಿಮಾಣೊ ಏಕ್ 'ಪೆಗ್' ಬಸವ್ನ್ ಎಲ್ಸಾಂತ್ ದೋನ್ ಚಾಕ್ಲ್ಯಾ ಚೆಪುನ್, ಹಾತಿಂ ಪೊತೆಂ ಆನಿ ಗ್ಯಾಸ್ ಲಾಯ್ಟ್ ಘೆವ್ನ್ ಜೊನಾಚಾ ಭಾವಾಚೊ ಪಾಟ್ಲಾವ್ ಕೆಲೊ. ತಾಚ್ಯೆ ಹಾತಿಂ ಕೊಯ್ತುಲ್ ಆಸ್‌ಲ್ಲೆಂ.

ಗ್ಯಾಸ್ ಲಾಯ್ಟ್ಯಾಚಾ ಉಜ್ವಾಡಾಕ್ ಮ್ಹಾಕಾ ಕುಡ್ಡಾಚೊ ವ್ಹಾಳ್ ಸಾಧಾರ್ಣ್ ನೇತ್ರಾವತಿ ನ್ಹಂಯ್ ತೆದೊ ದಿಸ್ತಾಲೊ.

"ಹಾಂಗಾ ದೆಂವ್ಯಾಂ" ಮ್ಹುಣಾಲೊ ಜೊನಾಚೊ ಭಾವ್.

ಹಾಂವ್ ವ್ಹಾಳಾಂತ್ ದೆಂವ್ಚ್ಯಾ ಭಿತರ್ ತಾಣೆಂ ದೋನ್-ತೀನ್ ಕುರ್ಲ್ಯಾಂಕ್ ಕೊಯ್ತ್ಲ್ಯಾನ್ ಬೊಂಚಾವ್ನ್‌ಯಿೊ ದಾಂಗೆ ಮೊಡ್ನ್‌ಯಿೊ ಪೊತ್ಯಾಂತ್ ಘಾಲ್ನ್ ಜಾಲ್ಲ್ಯೊ.

ಮ್ಹಾಕಾಯಿೊ ಖುಶಿ ಜಾಲ್ಲಿ.

ಸಕಾಳಿಂ "ಹಾಂಗಾ ಪಳೆ ಹಾಂವೆಂ ಧರ್‌ಲ್ಲ್ಯೊ ಕುರ್ಲ್ಯೊ!" ಮ್ಹುಣ್ ಸಿಲ್ವಿಚಾ ಅಂಗಾರ್ ಪೊತೆಂ ಖಾಲಿ ಕರ್ಚೆಂ. ತವಳ್ ತೆಂ "ಏ ಮಾಂಯ್!!" ಮ್ಹುಣ್ ಕಿಂಕ್ರಾಟ್ ಮಾರ್ನ್ ಧಾಂವ್ತಾಲೆಂ, ತಿತ್ಲ್ಯಾರ್ ಮೇರಿಯನ್. ಜುಲಿಯನ್, ಅರುಲ್. ಕೆರಲ್. ವಿಜಯ್. ವಿನಿತಾ ಪಾವಾನಾಸ್‌ಲ್ಲ್ಯಾಕ್ ಸೆಜಾರ್ಚಿಂ ರೂಪಾ, ಪ್ರೀತಿ. ರೂಪೇಶ್. ವಿನೋದ್. ಆನಂದ್, ಪ್ರತಿಕ್ಷಾ. ಅನಿತಾ. ರಾಜೇಶ್, ರಾಕೇಶ್. ಶರ್ಮಿನ್. ಶರೀನ್. ಶರಲ್. ಕೆನತ್ ಆನಿ ಹೆರಾಂ ಜಮ್ತಾಲಿಂ. ಕುರ್ಲ್ಯೊ ಪಳೆವ್ನ್ "ಮಾಮ್ಮಿ. ಸಿರಿಲ್ ಅಂಕಲಾನ್ ಇತ್ಲ್ಯೊ ಕುರ್ಲ್ಯೊ ಹಾಡ್ಲ್ಯಾತ್, ಜೇಜಸ್!" ಮ್ಹುಣ್ ಘರಾ ಸಾಂಗ್ತಾಲಿಂ. ತಿಂ ಸರ್ವಾಂ ಮ್ಹಜಾ ಸಾಹಸಾಕ್ ವಾಖಣ್ತಾಲಿಂ... ಮಾರ್ಲಿ ಶೆಂಡಿ!

ಹಾಂವ್ ಗ್ಯಾಸ್ ಲಾಯ್ಟ್ ಘೆವ್ನ್ ವ್ಹಾಳಾಂತ್ಲ್ಯಾ ಉದ್ಕಾಂತ್ಲ್ಯಾನ್ ಮುಖಾರ್ ಗೆಲೊಂ.

ಕೂಡ್ ಮ್ಹುಜೆ ಕುಡ್ಡಾಚಾ ವ್ಹಾಳಾಂತ್ ಆಸ್‌ಲ್ಲಿ ತರ್‌ಯಿೊ, ಕಾಳಿಜ್ ಮಾತ್ರ್ ಜೊನಾ ಆನಿ ಅಲ್ಬರ್ಟಾ ಸಂಗಿಂ ಆಸ್‌ಲ್ಲ್ಯಾ ಬೊತ್ಲಿಕಡೆ ನಾಚ್ತಾಲೆಂ.

ಜೊನಾಚಾ ಭಾವಾನ್ ಅರ್ಧ್ಯಾ ಘಂಟ್ಯಾ ಭಿತರ್ ವೀಸ್-ಪಂಚ್ವೀಸ್ ಕುರ್ಲ್ಯೊ ಧರ್ನ್ ಪೊತ್ಯಾಂತ್ ಘಾಲ್ಲ್ಯೊ. ಹಾಂವೆಂ ಗ್ಯಾಸ್ ಲಾಯ್ಟಾಕ್ ವಾರೆಂ ಘಾಲೆಂ. 'ಶಾರದ ಕೆಲೆಂಡರ್' ಪಳೆಂವ್ಕ್‌ಯಿೊ ವಿಸ್ರಾಲೊಂ ಹಾಂವ್. ಪುನ್ವೆ ದಿಸಾಂನಿ ಕುರ್ಲ್ಯಾಂನಿ ಚಡ್ ಮಾಸ್ ಆಸಾನಾ ಖಂಯ್. ಅವಾಶೆ ದಿಸಾಂನಿ ತ್ಯೊ ದಾಟ್ಯೊ-ಮೊಟ್ಯೊ ಆಸ್ತಾತ್ ಖಂಯ್.

"ಅಳೆ, ವ್ಹೊ ಘಂಯ್ ವ್ಹಡ್ಲಿ ರಾಕ್ಸಾ ಕಾಸ್ತಾಚಿ ಕುರ್ಲಿ!" ಹಾಂವೆಂ ಗ್ಯಾಸ್ ಲಾಯ್ಟ್ ಉಕಲ್ನ್ ಧರ್ಲೊ.

"ತಿ ಕುರ್ಲಿ ನ್ಹಯ್ ಸಾಯ್ಬಾ, ಕಾಳೊ ಫಾತರ್!"

ಹಾಂವ್ ಭೈರಾಸ್ ಜಾಲ್ಲೊಂ.

"ವ್ಹೊ ಘಂಯ್ ಮಾಟ್ಯಾಂತ್ ಏಕ್ ವ್ಹಡ್ಲಿ ಕುರ್ಲಿ ಲಿಪ್ಲಿ. ವೆಗ್ಗಿಂ ಗ್ಯಾಸ್

ಲಾಯ್ಟ್ ಹಾಡ್." ಜೊನಾಚೊ ಭಾವ್ ಕೊಯ್ತುಲ್ ಫೆವ್ಣ್ ಮಾಟ್ಯಾಕಡೆ ಧಾಂವ್ಲೊ.

ಹಾಂವ್ ಗ್ಯಾಸ್ ಲಾಯ್ಟ್ ಉಕಲ್ನ್ ಧರ್ನ್ ತಾಚಾ ಪಾಟ್ಲ್ಯಾನ್ ಧಾಂವ್ತಾಂ ಮ್ಹಣ್ತಾನಾ ಮ್ಹಜಿ ಲುಂಗಿ ಸುಟೊನ್ ವ್ಹಾಳಾಂತ್ ಪಡ್ಲಿ. ಆನಿ ತಿ ವ್ಹಾಳೊನ್ ವೆಚಾ ಆದಿಂ ಧರುಂಕ್ ಧಾಂವ್ತಾನಾ ಫಾತರ್ ಆದ್ಯೊನ್ ಗ್ಯಾಸ್ ಲಾಯ್ಟಾ ಸಮೇತ್ ಹಾಂವ್ ಕುಡ್ಪಾಚಾ ವ್ಹಾಳಾಂತ್! ಆನಿ ಪೊತ್ಯಾಂತ್ಲ್ಯೊ ಕುರ್ಲ್ಯೊ 'ಮಾರ್ಶಲ್ ಲೊ' ಕಾಡ್ನ್ ಉಡಯಿಲ್ಲ್ಯೆ ಪರಿಂ ಪಿಟಿ ಪಿಟಿ ಕರ್ನ್ ಪೊತ್ಯಾಂತ್ಲ್ಯೊ ಭಾಯ್ರ್ ಸರೊನ್ ಖಡ್ಪಾ ಪಂದಾ ರಿಗ್ಲ್ಯೊ.

ಕುರ್ಲ್ಯೊ ಗೆಲ್ಯಾರ್ ಫಾಲ್ಯಾಂ ಮೊಗೊರ್ಲ್ಯಾಕಡ್ಚ್ಯೊ ಯೆರ್ಲ್ಯೊ ವ ಕರ್ಲ್ಯೊ ಹಾಡ್ಚ್ಯೊ ಮ್ಹಣ್ ಚಿಂತ್ಲೆಂ. ಜೊನಾನ್ ಆನಿ ಆಲ್ಬರ್ಟಾನ್ ಬೊತ್ಲ್ ಸುಕಂವ್ಚ್ಯೆ ಆದಿಂ ಘರಾ ಪಾವಾಜಾಯ್ ಮ್ಹಳ್ಳ್ಯೆ ಹಟಾನ್ ಭಿಜ್ಲ್ಲಿ ಲುಂಗಿಚ್ ಪೆಂಕ್ಟಾಕ್ ರೆವ್ಡಾಯ್ಲಿ. ಗ್ಯಾಸ್ ಲಾಯ್ಟ್ ಮಾತ್ರ್ ಕುಡ್ಪಾಚಾ ವ್ಹಾಳಾಂತ್ ದುಖಾಂ ಗಳಯ್ತಾಲೊ! ಆನಿ ಕುಡ್ಪಾಚಿ ಖಡ್ಪಾಕುರ್ಲಿ ಮಾಟ್ಯಾಚಾ ಇಡ್ಯಾಂತ್ ರಾವೊನ್ ಆಮ್ಚಿ ಅವಸ್ಥಾ ಪಳೆವ್ನ್ ಹಾಸ್ತಾಲಿ!! **

"ವೇಸ್ ಪಳೆಂವ್ಕ್ ಜಾಯ್ ತರ್ ಹಾಂಗಾಸರ್ ರಾವುಂಕ್ ಜಾಯ್. ಸೊಭಿತ್ ಸೊಭಿತ್ ಥರಾವಳ್ ವೇಸ್ ವರ್ಸಾಚೆ ಬಾರಾಯಿ ಮಹಿನೆ ಪಳೆಂವ್ಕ್ ಮೆಳ್ತಾತ್."

ಕಂಪೌಂಡರ್

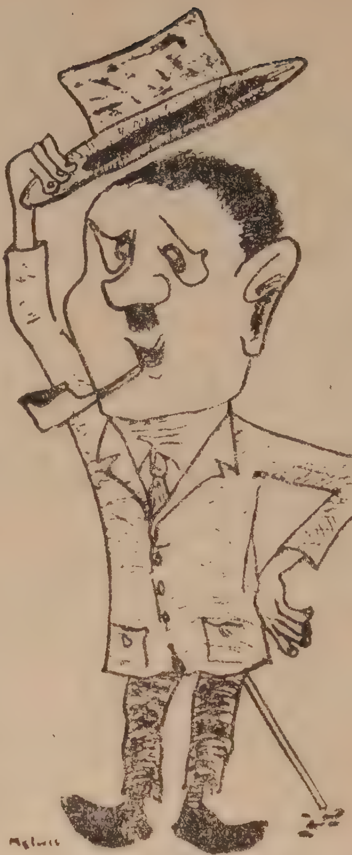

ದಾಕ್ತೆರ್ ಜಾವ್ನ್ ಕುಟ್ಮಾಕ್ ತಶೆಂ ಸಮಾಜೆಕ್ ನಾಂವ್ ಹಾಡಿಜಾಯ್, ಲಾಖಾಂನಿ ಜೊಡಿಜಾಯ್, ಕಾರ್-ಬಂಗ್ಲೊ ಘೆಜಾಯ್, ತೊಟಾ ಸಾವ್ಕಾರಾಚಾ ವ ಗಲ್ಫ್‌ಗಾರಾಚ್ಯೆ ಧುವೆಕಡೆ ಕಾಜಾರ್ ಜಾವ್ನ್ ಹನಿ ಮೂನಾಕ್ ಲಂಡನ್, ಪ್ಯಾರಿಸ್, ನ್ಯೂಯೊರ್ಕ್, ಟೊಕಿಯೊ ವಚೊನ್ ಥಂಯ್ ಥಾವ್ನ್ ವಾತಿಕನ್ ಶಹರಾಕ್ ಭೆಟ್ ದೀವ್ನ್, ಸಾಂ ಪೆದ್ರುಚಾ ಆಂಗ್ಣಾಂತ್ ಪಾಪಾ ಸಾಯ್ಬಾಚಾ ಮಿಸಾಂತ್ ಭಾಗ್ ಘೆಜಾಯ್ ಮ್ಹಳ್ಳಿಂ ಜಬ್ಬೊರ್ ಸಪ್ಣಾಂ ದೆಖ್‌ಲ್ಲೊ ಮನಿಸ್ ಹಾಂವ್.

ಮ್ಹಜ್ಯೆ ಕ್ಲಾಸಿಂತ್ ಪಾಟ್ಲ್ಯಾ ಬಾಂಕಾರ್ ಬಸೊನ್ ಚೆಡ್ವಾಂಚ್ಯೊ ಪಾಂತಿಯೊ ವೊಡ್ನ್, ತಾಂಚಾ ಕುಲ್ಯಾಂಕ್ ಚಿಮ್ಟೆ ಆನಿ ಪೊಲ್ಯಾಂಕ್ ಉಮೆ ದೀವ್ನ್ ಆಸ್‌ಲ್ಲೆ, ಟೀಚರಿಂಚಾ ಮೊಗಾಚೆ 'ಬಡ್ಡ ರೆಡೆ' ಸಯ್ತ್ ಎಕೆಕಾ ಕ್ಲಾಸಿಂತ್ ದೊ-ದೋನ್ ವರ್ಸಾಂ ಆಲ್ಪಿ-ಉಳ್ಪಿ-ಪಾಲ್ಪಿ ಮಾರ್ನ್ ಥೊಡೆ ಮುನ್ಸಿಪಾಲ್ಟಿಂತ್ ಬರೆ ಹುದ್ದೆ ಜೊಡುಂಕ್ ಪಾವ್ಲೆ, ಥೊಡೆ ಕಾನಾಂಕ್ ಸ್ಟೆತೆಸ್ಕೋಪ್ ಲಾಗವ್ನ್ ಪಿಡೆಸ್ತಾಂಚೆ ಕಾಳ್ಜ-ಉಡಿ ಮೆಜುಂಕ್ ಲಾಗ್ಲೆ ಆನಿ ಥೊಡೆ ಧವ್ಯಾ ಪ್ಯಾಂಟಾರ್ ಕಾಳೊ ಕೋಟ್ ಶಿರ್ಕಾವ್ನ್ ಕೊಡ್ತಿಚೆಂ ಮೆಟ್ ಚಡೊಂಕ್‌ಯಿ ಪಾವ್ಲೆ.

ಹಾಂವ್ ಮಾತ್ರ್ ಸಪ್ಣಾಂತ್‌ಚ್ ದಾಕ್ತೆರ್ ಜಾಲೊಂ, ಹನಿಮೂನಾಕ್ ಲಂಡನ್ ವಚೊನ್ ಲೇಡಿ ಡಯಾನಾಕ್ ಕೀಸ್ ದೀಂವ್ಕ ವಚೊನ್ ಪ್ರಿನ್ಸ್ ಚಾರ್ಲಿಚೆಂ ಥಾಪಾಡ್ ಖಾವ್ನ್ ಪಾಟಿಂ ಆಯ್ಲೊಂ.

ಸಪ್ಣಾಕ್ ಆನಿ ವಾಸ್ತವಿಕ್ ಜಿವಿತಾಕ್ ಕಿತ್ಲೊ ಫರಕ್ ! ಕಿತ್ಲೊ ಅಂತರ್ !

ಮ್ಹಜಾ ಗಾಂವ್ಚ್ಯಾ ಥೊಡೆ ಹಳ್ಳೆಚೆ ಪಂಡಿತ್ ಸಯ್ತ್ ಭುಗ್ಯಾಂ ಪಿಡೆಚ್ಯೊ ಗುಳಿಯೊ, ಒಕಾತ್ ವೊಂಕಂವ್ಚೆಂ, ಉಸ್ಮಡ್ ಗೂಣ್ ಕರ್ಚಿ, ಪಾಂಯ್ ಪೊಳಿಕ್ ಕಸಾಯ್, ಭುರ್ಗಿಂ ಜಾಯ್ನಾಸ್ಲ್ಯಾಂಕ್ ಒಕಾತ್ ಇತ್ಯಾದಿ ದೀವ್ನ್ ಸ್ವಂತ್ ಘರಾಂ ಬಾಂಧಂವ್ಕ ಲಾಗ್ಲೆ.

ಹಾಂವ್ ಮಾತ್ರ್ ಸಪ್ಣೆವ್ನ್ಂಚ್ ರಾವ್ಲೊಂ. ಲೇಖಕ್, ನಾಟಕಿಸ್ತ್ ಮ್ಹಣೊನ್ ಇಗರ್ಜೆಚಾ ಆಂಗ್ಣಾಂತ್ ಉಡ್ಕ್ಯಾಣಾಂ ಘಾಲಿಲಾಗ್ಲೊಂ. ಲೊಕಾಕ್ ಧಾದೊಶಿ ಹಾಸ

ಯಿಲ್ಲ್ಯಾ ಮ್ಹಾಕಾ ಮಾತ್ರ ಧಾ-ಥೊಶಿ ಮಾತ್ರ ಲಾಭ್ಲ್ಯೊ. ಸಿವಾಣೆಂ ಮ್ಹಜೆಂ ಬೆಕಾರ್‌ಪಣ್ ತಡ್ವುಂಕ್ ತಾಂಕಾನಾಸ್‌ಲ್ಲ್ಯಾ ಆಮ್ಚ್ಯಾ ವಿಗಾರ್ ಬಾಪಾನ್ ತಾಂಚಾ ಎಕಾ ಒಳ್ಕಿಚಾ 'ಫೊರಿನ್ ರಿಟರ್ನ್ಡ್' ದಾಕ್ತೆರಾಕಡೆ ಉಲವ್ನ್ ಮ್ಹಾಕಾ ಕಂಪೌಂಡರಾಚೊ ಹುದ್ದೊ ಮೆಳಾಸೊ ಕೆಲೊ.

ಕಂಪೌಂಡರಾಚೆಂ ಕಾಮ್ ಸುರ್ವೆರ್ ಭಾರಿಚ್ ಮಝೆಚೆಂ ಜಾಲೆಂ. ಗುಳಿಯೊ, ಪಿಟೊ, ಉದಾಕ್-ಒಕಾತ್ ಭರ್ನ್ ದಿಂವ್ಚ್ಯಾಂತ್ ಹುಶಾರ್ ಆಸ್‌ಲ್ಲ್ಯಾ ಮ್ಹಾಕಾ ದಾಕ್ತೆರ್ ನಾಸ್‌ಲ್ಲ್ಯಾ ವೆಳಾರ್ ಪಿಡೆಸ್ತಾಂಕ್ ತಪಾಸ್ಚೆಂ, ಒಕಾತ್ ದಿಂವ್ಚೆಂ, ಲಿಖ್-ಪಾಕ್ ದವರ್ಚೆಂ ಇತ್ಯಾದಿ ಕರುಂಕ್ ಪಡ್ತಾಲೆಂ.

ದಾಕ್ತೆರ್ ಆಸ್‌ಲ್ಲ್ಯಾ ವೆಳಾರ್ ತರ್ನ್ಯಾ ಚೆಡ್ವಾಂಕ್ ತೊಚ್ ತಪಾಸ್ತಾಲೊ ಆನಿ ವ್ಹಡ್ಲಿಮಾಂಯಾಂಚಿ ನಾಡ್ ಪಳೆವ್ನ್ ಕಾಳ್ಜಾಚಿ ಉಡಿ ಮೆಜುಂಕ್ ಮ್ಹಾಕಾ ಫರ್ಮಾಯ್ತಾಲೊ. ದಾಕ್ತೆರ್ ನಾಸ್‌ಲ್ಲ್ಯಾ ವೆಳಾರ್ ಪುಾತ್ರ ಸೊಳಾ-ಸತ್ರಾ ವರ್ಸಾಂ ಪಿರಾಯೆಚಿಂ ನೆಣ್ತಿಂ ಚೆಡ್ವಾಂ ಭುರ್ಗಿಂ ಕ್ಲಿನಿಕಾಕ್ ಆಯಿಲ್ಲ್ಯಾ ವೆಳಾರ್ ಹಾಂವ್‌ಂಚ್ ಸಾಸ್ಪತಾಲೊಂ, ಸ್ಥಯ್ ಸ್ಥಯ್, ತಪಾಸ್ತಾಲೊಂ, ಗುಳಿಯೊ ಬಾಂಧುನ್ ದಿತಾಲೊಂ ಆನಿ ಪಯ್ಶೆ ಘೆನಾಸ್‌ಲ್ಲೊಂ.

ಗಾಂವಾಂತ್ ದಾಕ್ತೆರಾ ಪ್ರಾಸ್ ಚಡ್ ಸಲಾಮ್ ಮ್ಹಾಕಾಚ್ ಮೆಳ್ತಾಲೆ. ಕೊಣ್ ಜೆವ್ಣಾಕ್ ಆಪಯ್ತಾಲೆ, ಕೊಣ್ ಹೊಟೆಲಾಂತ್ ಚ್ಹಾ-ಕಾಫಿ ಪಿಯೆಂವ್ಕ್ ಒತ್ತಾಯ್ ಕರ್ತಾಲೆ. ತರಿಪುಣ್ ಹಾಂವ್ ಕೊಣಾಯ್‌ಚಾ ಒತ್ತಾಯೆಕ್ ಒಳಗ್ ಜಾಯ್ನಾಸ್ತಾಂ ಮ್ಹಜೊ ಗೌರವ್ ಸಾಂಬಾಳುನ್ ಆಸ್‌ಲ್ಲೊಂ.

ದಾಕ್ತೆರಾಚಾ ಘರಾಂತ್ ಥೊಡಿ ಬದ್ಲಾವಣ್ ಜಾಲಿ.

ತಾಚಾ ಘರ್-ಕಾಮಾಚಾ ಚೆಡ್ವಾಕ್ ಸಯ್ರಿಕ್ ಆಯ್ಲಿ. ತೆಂ ಕಾಜಾರ್ ಜಾವ್ನ್‌ಯಿೀ ಗೆಲೆಂ. ದಾಕ್ತೆರಾಚಾ ಘರ್ಚೆಂ ಥೊಡೆಂ ಥೊಡೆಂ ಕಾಮ್ ಹಾಂವೆಂಚ್ ಕರ್ಚೆಂ ಪಡ್ಲೆಂ.

ಸಕಾಳಿಂ ಉಟೊನ್ ಪಿಶ್-ಕೊಲ್ ಬ್ಯಾಗ್ ತಯಾರ್ ಕರ್ಚೆಂ, ದಾಕ್ತೆರಾಚೆ ದೋನ್ ಜೊಡಿ ಬೂಟ್ಸ್ (ತಾಂಬ್ಡೆ ಆನಿ ಕಾಳೆ) ಪೊಲಿಶ್ ಕರ್ಚೆ, ತಾಚಾ ಕಾರಾಕ್ ನ್ಹಾಣಂವ್ಚೆಂ, ಪೆಟ್ಯಾಕ್ ಆನಿ ಮಾಜ್ರಾಕ್ ಖಾಂವ್ಕ್ ಘಾಲ್ಚೆಂ, ದಾಕ್ತೆರಾಕ್ ತಾಂತಿಯಾಂ ಭಾಜುನ್ ದಿಂವ್ಚೆಂ, ಸಾಕ್ರುವಿಣೆಂ ಚ್ಹಾ ತಯಾರ್ ಕರ್ನ್ ದಿಂವ್ಚೆ (ಯೋಗಾಭ್ಯಾಸ್ ಕರ್ನ್ ಗೊಡ್‌ಮೂತಾಚಿ ಪಿಡಾ ರಾವಯ್ ಮ್ಹಣ್ ಪರಾತ್ಲ್ಯಾರ್‌ಯಿೀ ಹೊ ದಾಕ್ತೆರ್ ಭೋಗಾಭ್ಯಾಸ್ ಕರ್ನ್ ಆಪ್ಲೊ 'ರೋಗ' ಚಡಯ್ತಾಲೊ) ಇತ್ಯಾದಿ ಕಾಮ್ ಮ್ಹಜಾ ವಾಂಟ್ಯಾರ್ ಪಡ್ಲೆಂ.

ಘರ್ಚೆಂ ಕಾಮ್ ಸಂಪವ್ನ್ ಕ್ಲಿನಿಕಾಕ್ ವೆಚೆಂ. ಥಂಯ್ಸರ್ ಫಿನೈಲ್ ಶೆಣಾವ್ನ್ ಧರ್ಣ್ ಪುಸ್ಚಿ, ದಾಕ್ತೆರಾಚಾ ಸ್ಟೆತೆಸ್ಕೋಪಾಕ್ ಭಾತೊ ಮಾಂಡ್‌ಲ್ಲೊ ಸಾಫ್

ಕರ್ನ್ಯೊ, ಸಿರಿಂಜಾಂ ಧುಂವ್ಚಿಂ, ಪಿಡೆಸ್ತಾಂಚಿಂ ಕಾರ್ಡಾಂ ಮಾಂಡುನ್ ದವರ್ಚಿಂ ಇತ್ಯಾದಿ ಕಾಮಾಂನಿ ಮ್ಹಜೊ ದೀಸ್ ಸುರು ಜಾತಾಲೊ.

ಥೊಡೆ ಪಾವ್ಟಿಂ ಪಿಡೆಸ್ತಾಂಚಿ ಖಿಟ್ ಸಾಂಗ್ಚಿ ನಾಕಾ. ದಾಕ್ತೆರಾಕ್ ಪಯ್ಸೆ ಮೆಜುಂಕ್ ಪುರ್ಸತ್ ನಾಸ್ಲ್ಲಿ, ಮ್ಹಾಕಾ ಗುಳಿಯೊ ಆನಿ ಪಿಟೊ ಬಾಂಧುನ್ ದೀಂವ್ಕ್ ಪುರ್ಸತ್ ನಾಸ್ಲ್ಲಿ.

ಪಿಡೆಸ್ತ್ ಉಣೆ ಜಾಲ್ಲ್ಯಾ ವೆಳಾರ್ ದಾಕ್ತೆರ್ ಮ್ಹಾಕಾ ಪೆಂಟೆಕ್ ಧಾಡ್ಟೊ, "ಅಳೆರೇ ಶಿಲಾ, ಅರ್ಧೊ ಕಿಲೊ ಬಟಾಟೆ, ಕಾಲ್ಡೊ ಕಿಲೊ ಟೊಮೆಟೊ, ಚಾರ್ ತಾಂತಿಯಾಂ. ಏಕ್ ಕಾಡಿಯಾಂ-ಪೇಟ್. ಕಾಲ್ಡೊ ಕಿಲೊ ಸಾಕರ್, ಶೆಂಭರ್ ಗ್ರಾಮ್ ಚ್ಹಾ ಪಿಟೊ, ಏಕ್ ಕಿಲೊ ಪಿಯಾವ್. ದೋನ್ ಕಿಲೊ ಮಿೊಟ್ ಹಾಡ್" ಮ್ಹಣ್ ಪಯ್ಸೆ ತ್ರಿ-ತ್ರೀನ್ ಪಾವ್ಟಿಂ ಮೆಜುನ್. ಚೊವ್ಯೆ ಪಾವ್ಟಿಂ ಬೊಟಾಂಕ್ ಥಿಂಪಿ ಲಾವ್ನ್ ಪರತ್ ಎಕೇಕ್ ನೋಟ್ ಮೆಜುನ್ ದೀವ್ನ್ ಧಾಡ್ತಾಲೊ.

ಪೆಂಟೆಕ್ ವಚೊನ್ ಸಾಮಾನ್ ಹಾಡುನ್ ಚುಂಗ್ಡಿ ಪಯ್ಸೆ ಪಾಟಿಂ ದಿತಾನಾ, "ಕಾಲ್ ಪಿಯಾವ್ ಸವಾಯ್ ಆಸ್ಲ್ಲೊ, ಆಜ್ ಧಾ ಪಯ್ಸೆ ಚಡ್ಲೆ ಕಶೆರೆ? ಸಾಕ್ರಿಕ್ ಪಾಂಚ್ ಪಯ್ಸೆ ಚಡ್ ಘೆತ್ಲೆರೆ ತಾಣೆಂ? ಪೊರ್ವಾಂ ಥಾವ್ನ್ ತಾಚ್ಯೆ ಆಂಗ್ಡಿ ವಚಾ ನಾಕಾ" ಅಶೆಂ ಫುರ್ಫುರ್ತಾಲೊ.

ಹಾಂವೆಂ ಏಕ್ ಸೆಕೆಂಡ್-ಹ್ಯಾಂಡ್ ಸಾಯ್ಕಲ್ ಘೆತ್ಲೆಂ. ಪಯ್ಸೆ ದಾಕ್ತೆರಾನ್ ದಿಲೆ ತರ್ಯಿ ಹರ್ ಮಹಿನ್ಯಾಂತ್ ಮ್ಹಜಾ ಪಾಗಾಂತ್ಲೆ ಕಾತ್ರುಂಕ್ ಲಾಗ್ಲೊ.

ತಿತ್ಲ್ಯಾರ್ ಮ್ಹಾಕಾ ಎಕಾ ಮಾಪ್ಯಾಳ್ಯಾಚಿ ಒಳಕ್ ಜಾಲಿ. ಆಪುಣ್ ತುಕಾ ಗೊಂಯಾಂ ಆಪವ್ನ್ ವ್ಹರ್ನ್ ಶಾರ್ವಟ್ಯಾಚಾ ಕಾಮಾಕ್ ಲಾಗಯ್ತಾಂ ಮ್ಹಣ್ ತಾಣೆಂ ಭಾಸ್ ದಿಲಿ. ತ್ಯಾ ದೀಸ್ ಸಕಾಳಿಂ ಹಾಂವೆಂ ದಾಕ್ತೆರಾಚೆ ಬೂಟ್ಸ್ ಪೊಲಿಶ್ ಕೆಲೆನಾಂತ್. ತಾಚಾ ಪೆಟ್ಯಾಕ್ ಆನಿ ಮಾಜ್ರಾಕ್ ಖಾಂವ್ಕ್ ಘಾಲೆಂ ನಾ. ತಾಕಾ ತಾಂತಿಯಾಂ ಭಾಜುನ್ ದಿಲಿಂ ನಾಂತ್. ತಾಚೆಂ ಕಾರ್ ಧುಲೆಂ ನಾ.

ದಾಕ್ತೆರ್ ಫುರ್ಫುರ್ಲ್ಯೊ. ಏರಾರ್ ಜಾಲೊ.

"ಹಾಂವ್ ವೆತಾಂ. ಮ್ಹಾಕಾ ತುಜೆಂ ಕಾಮ್ ನಾಕಾ. ಮ್ಹಜೊ ಪಂದ್ರಾ ದಿಸಾಂಚೊ ಪಾಗ್ ದಿ" ಮ್ಹಳೆಂ ಹಾಂವೆಂ.

"ವಿಗಾರಾಕ್ ಆಪವ್ನ್ ಹಾಡ್. ತುಜೆಂ ಸಾಯ್ಕಲ್ ಹಾಂಗಾಚ್ ಸೊಡ್, ಮ್ಹಜಾ ನವ್ಯಾ ಕಂಪೌಂಡರಾಕ್ ಜಾಯ್..." ಡೊ॥ ಪಿರ್ಪಿರೊ ಫುರ್ಫುರೊನ್ಂಚ್ ಆಸ್ಲ್ಲೊ.

ಹಾಂವ್ ಶೀದಾ ಭಾಯ್ರ್ ಸರ್ನ್ ಗೆಲೊಂ. ಬಸ್‌ಸ್ಟೆಂಡಾಂತ್ ಗೊಂಯ್ಚೊ ಮಾಪ್ಳಿ ಮ್ಹಾಕಾ ರಾಕ್ತಾಲೊ. ಆತಾಂ ತಾರ್ವೊಟಿ ಜಾಂವ್ಚಿ ಮ್ಹಜಿ ಆಶಾ ಆಂಕ್ರೆವ್ನ್ ಯೆತಾಲಿ.

* *

ಕೊೊಂಗ್ರೈ

ವಯ್ಲೆಂ ತಕ್ಲೆನಾಂವ್ ವಾಚುನ್ ಹೊ ತಕ್ಲಿ ಸಮಾ ನಾಸ್‌ಲ್ಲೊ 'ಕೊಂಗ್ರೆಸ್-ಐ' ಪಾಡ್ತಿಚಾ 'ಕೈ' ವಿಷ್ಯಾಂತ್ ಬರಂವ್ಕ್ ಭಾಯ್ರ್ ಸರ್‍ಲಾ ಮ್ಹಣ್ ತುಮಿ ಚಿಂತ್ಲಾಂ ಜಾಲ್ಯಾರ್ ತುಮಿ ಖಂಡಿತ್ ಜಾವ್ನ್ ಚಂಡಿ ಭೈರಾಸ್ ಜಾಲ್ಲ್ಯೆ ಪರಿಂಚ್! ಕಾರಣ್ ಕೊಂಗ್ರೈ ಪಾಡ್ತಿನ್ ವಿರೋಧ್ ಪಾಡ್ತಿಂಕ್ ಮುಂಗ್ರೈ ದಾಖಯ್ಲ್ಯಾ ನಂತರ್ ರಾಜ್ ಕಾರಣಾವಿಶಿಂ ಹಾಂವೆಂ ಉಲಂವ್ಚೆಂಚ್ ಸೊಡ್ಲಾಂ—ರಾಜ್ ನಾರಾಯಣಾನ್ ಖಾಡ್ ತಾಸ್ಚೆಂ ಸೊಡ್‌ಲ್ಲ್ಯೆ ಪರಿಂ.

ಆತಾಂ ಹಾಂವೆಂ ಚಿಂತ್‌ಲ್ಲ್ಯಾ 'ಕೊಂಗ್ರೈ'ವಿಶಿಂ ಥೊಡೆಂ ಸಾಂಗ್ತಾಂ. ಹಾಂವ್ ಪಾದ್ರಿಂಚಾ ಪಾಲ್ಮೊತ್ರಿಚಾ ಮಾರಾಂಚಾ ಭಿಂಯಾನ್ ಮಾದ್ರಿಂಚಾ ಇಸ್ಕೊಲಾಕ್

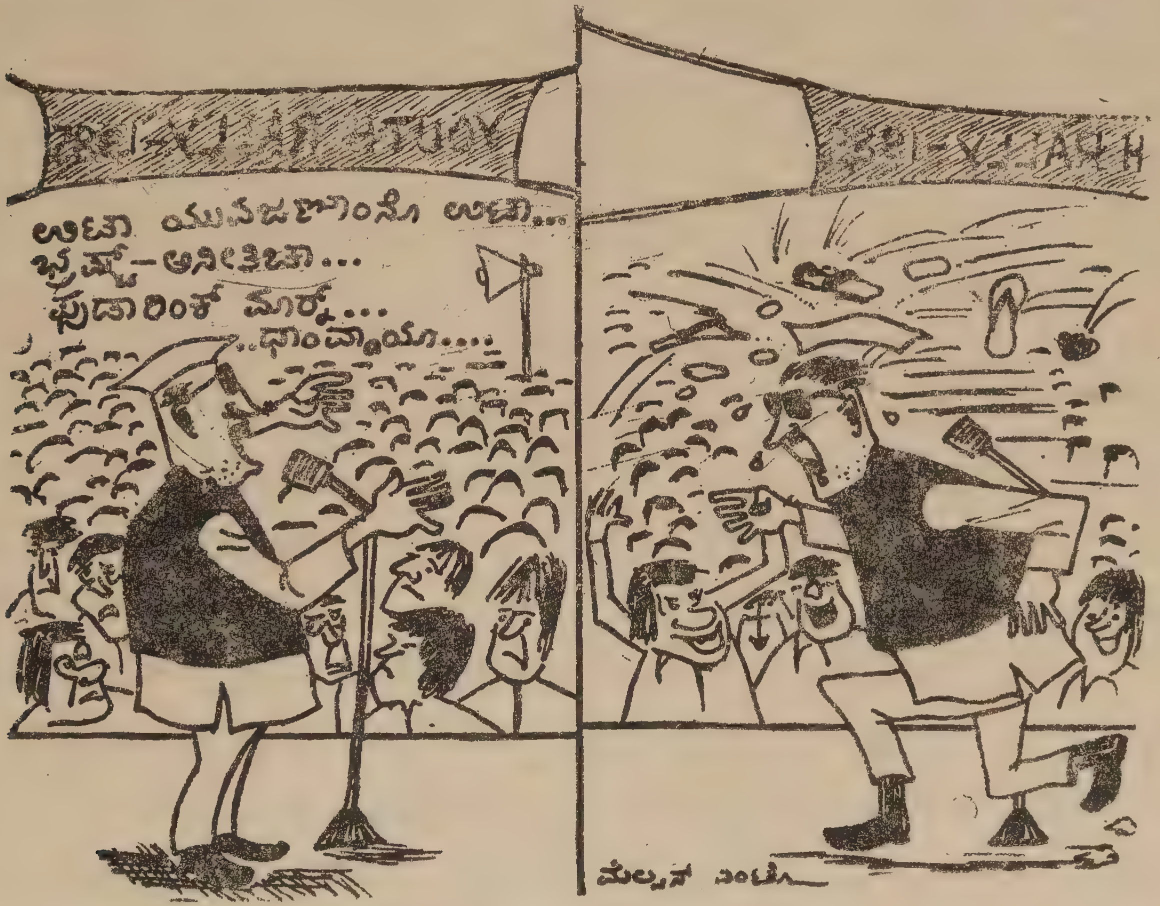

ವೆತಾನಾ ಅಣ್ಣು, ಸೋಮಪ್ಪ, ಸೋಮಯ್ಯ, ಉಗ್ಗಪ್ಪ ತಶೆಂ ಹೆರಾಂಚಾ ಹೊಟೆ ಲಾಂನಿ ಗೋಳಿಬಜೆ, ಬನ್ಸ್, ಬಿಸ್ಕುಟ್ ಆಂಬಡೆ, ಚಟ್ಟಾಂಬಡೆ, ಕಣ್ಗೆಚ್ಯೊ ಪೋಡಿ, ಖಾರಕಡ್ಡಿ, ಸಜ್ಜಿಗೆ-ಬಜಿಲ್—ಅಸಲಿಂ ಥರಾವಳ್ ಖಾಣಾಂ ಖೆಲ್ಲೊ ಉಗ್ಡಾಸ್ ಯೆತಾನಾ ಆಜೂನ್ ಧೆಂಕ್ ಕಾಡ್ತಾಂ ಹಾಂವ್.

ಹ್ಯಾ ಲ್ಹಾನ್ ಲ್ಹಾನ್ ಹೊಟೆಲಾಂಕ್ ಬಸ್ಸ್ ಕಂಡಕ್ಟರಾಂನಿ ತಶೆಂ ಟ್ಯಾಕ್ಸಿ ಡ್ರಾಯ್ವರಾಂನಿ ತಾಜ್ ಮಹಾಲ್, ಮೋತಿ ಮಹಾಲ್, ಕೋತಿ ಮಹಾಲ್, ಕೀರ್ತಿ

ಮಹಾಲ್, ಮೂರ್ತಿ ಮಹಾಲ್, ಗಿರಿಜಾ ಮಹಾಲ್, ಲಲಿತಾ ಮಹಾಲ್ ಮ್ಹಣ್ ಚಿಡಾಂವ್ಚೆಂ ಆನಿ ಹೆಡಾಂವ್ಚೆಂಯಿೊ ಪಳೆಲ್ಲೆಂ ಹಾಂವೆಂ. ಬೆಂಗ್ಳುರ್, ಮೈಸೂರ್, ಬೊಂಬಯ್, ಮದ್ರಾಸ್ ತಸಲ್ಯಾ ಶಹರಾಂನಿ ಗಾಂವ್ಚೆ ಶೆಟ್ಟಿ ತಶೆಂ ಪೂಜಾರಿ ಆಂಗಾರ್ ಜನಿವಾರ್ ಘಾಲುನ್ 'ಉಡುಪಿ ಶ್ರೀ ಕೃಷ್ಣಭವನ' ಮ್ಹಳ್ಳ್ಯಾ ನಾಂವಾರ್ ಹೊಟೆಲಾಂ ಸುರು ಕರುನ್ ಧುವಾಂಕ್ ಧಾ ಲಾಖ್ ದೋತ್ ದೀವ್ನ್, ಜಾಂವ್ಯಾಂಕ್ ದಾಕ್ತೆರ್ಗಿ ಶಿಕೊಂಕ್ ಇಂಗ್ಲೆಂಡಾಕ್ ಧಾಡುಂಕ್ ಪಾವ್ಲೆ. ಶಹರಾಂತ್ ತಾಂಚೆಂ ಧನ್-ದಿರ್ವೆಂ ಆನಿ ಪೊಟಾಂ ವಾಡ್ತಾನಾ, ಗಾಂವಾಂತ್ ತಾಂಚಿ ಆಸ್ತ್-ಬದಿಕ್ ಆನಿ ಶೆತಾಂ-ಭಾಟಾಂ ವಾಡ್ಲಿಂ.

ಸದಾಂನಿತ್ ಇಡ್ಲಿ ಸಾಂಬಾರ್, ವಡೆ ಚಟ್ನಿ, ಪೂರಿ ಭಾಜಿ, ಮಸಾಲ್ ದೋಸೆ ಖಾವ್ನ್ ಉಬ್ಗಲ್ಲ್ಯಾ ಲೊಕಾಕ್ ನವಿ ರೂಚ್ ಶಿಕಂವ್ಚ್ಯಾ ಖಾತಿರ್ ಚೈನಿಸ್ ಹೊಟೆಲಾಂ ಚಡೊನ್ ಆಯ್ಲಿಂ. ತಾಂಚೆಂ ಖಾಣಾಂ-ಪಕ್ವಾನಾಂಯಿೊ ರುಚಿಕ್. ನಾಂವಾಂಯಿೊ ಆಯ್ಕೊಂಕ್ ಲಾಯೆಕ್, ಚಾಂಯ್-ಚುಂಯ್, ಪಿಂಗ್-ಪೊಂಗ್, ಕಿಂಗ್-ಕೊಂಗ್, ಹೊಂಗ್-ಕೊಂಗ್, ನ್ಯಾನ್-ಕಿಂಗ್, ಬ್ಯಾಂಕೊಕ್—ಅಸಲಿಂ ಥೊಡಿಂ ನಾಂವಾಂ ಜಾಲ್ಯಾರ್, ಚೊಪ್ ಸ್ಟಿಕ್ಸ್, ಚೊಪ್ಸುರ್ ಚೈನಿಸ್, ಹೊಪೆಯಿ, ಮಾಪೆಯಿ, ಆಪಯ್, ಆವಯ್, ಬಾಪಯ್, ತಾಪಯ್. ಆಕಯ್, ಪಿಕಯ್, ಶಾಂಗೈ, ಮುಂಗೈ ಮ್ಹಳ್ಳಿಂ ಹೆರ್ ಥೊಡಿಂ ನಾಂವಾಂ.

ಚೈನಿಸ್ ಹೊಟೆಲಾಂತ್ಲೆಂ ವಾತಾವರಣ್ಂಚ್ ವೆಗ್ಳೆಂ. ಥೊಡ್ಯಾ ಜೊಡ್ಯಾಂನಿ ಬೊಡಿಯೊ ಫೆವ್ನ್ ನೂಡ್ಲ್ಸ್ ಖಾತಾನಾ ಪಳೆಂವ್ಕ್ ಮರ್ಝಾ ಯೆತಾ. ಮೋಗ್ ಕರ್ಣಾರಾಂಕ್, ಹನಿಮೂನಾಕ್ ವೆಚಾ ನವ್ಯಾ ಕಾಜಾರಿ ಜೊಡ್ಯಾಂಕ್ ಚೈನಿಸ್ ರೆಸ್ಟೊರೆಂಟಾಂ ಮ್ಹಳ್ಯಾರ್ ಸಾತ್ವೊ ಸರ್ಗ್. ಆಳ್ಮ್ಯಾಂಚೊ, ತಲ್ಕ್ಯಾಂಚೊ, ತರ್ಕಾರೆಂಚೊ (ಮಾಣ್ಕ್ಯಾಂಚೊ. ಜರ್ಲ್ಯಾಂಚೊ. ಶಿರ್ಲ್ಯಾಂಚೊ ಸೊಡುನ್) ಕಾಲ್ದೊ (ಸೂಪ್) ಧರ್‌ಲ್ಲೊ ಕೊಂಬಿಯೆಚಿ. ಬಕ್ರ್ಯಾಚಿ, ಸುಂಕ್ಟಾಂಚಿ (ದುಕ್ರಾಚಿ ಸೊಡುನ್) ಬಿರಿಯಾಂನಿ. ಫ್ರಾಯ್ಡ್ ರೈಸ್ ಇತ್ಯಾದಿ ಮೆಳ್ತಾ. ಚಿಕನ್ ಮಂಚೂರಿ, ಸೆಂಚುರಿ, ಬೌಂಡರಿ ಆನಿ ಸಿಕ್ಸರ್ ಮ್ಹಣೊನ್ ಸಾಟ್-ಸತ್ತರ್ ಥರಾಂಚಿಂ ನಿಸ್ತಿಂಯಿೊ ಮೆಳ್ತಾತ್.

ಚೈನಿಸ್ ಹೊಟೆಲಾಂ ಶಹರಾಂತ್ಲಿಂ ಪ್ರಮುಖ್ ಆಕರ್ಷಣಾಂ. ಲೊಕಾನ್‌ಯಿೊ ಚೈನಿಸ್ ಹೊಟೆಲಾಂಕ್ ಬರೊ ಪ್ರೋತ್ಸಾವ್ ದಿತಾನಾ ಶೆಟ್ಟಿಂಚಾ. ಪೂಜಾರಿಂಚಾ ಆನಿ ಪಬ್ಬುರ್ಂಗೆಲ್ಯಾ ಹೊಟೆಲಾಂನಿಯಿೊ 'ಆಂಗೈ-ಮುಂಗೈ' ಮ್ಹಳ್ಳೆ ಚೈನಿಸ್ ಕೊಸ್ನೈ ಸುರು ಜಾಲೆ. ಚೈನಿಸ್ ಹೊಟೆಲ್ ಘಾಲ್ತಾಯ್ ತರ್ ಆಪುಣ್‌ಯಿೊ ಭಾಗಿದಾರ್ ಜಾತಾಂ ಮ್ಹಣ್ ಗಲ್ಫಾಂತ್ಲ್ಯಾ ಮ್ಹಜಾ ಥೊಡ್ಯಾ ಮಿತ್ರಾಂನಿ ಸಹಕಾರ್ ಭಾಸಾಯ್ಲೊ. ಹಾಂವೆಂಯಿೊ ಚೈನಿಸ್ ಹೊಟೆಲಾವಿಶಿಂ ಚಿಂತುಂಕ್ ಸುರು ಕೆಲೆಂ.

ಚೈನಿಸ್ ಹೊಟೆಲ್ ಮ್ಹಣ್ತಾನಾ ಕುಜ್ನಾಂತ್ ಏಕ್ ತರ್‌ಯಿೊ ಚೈನಿಸ್ ರಾಂದ್ಪಿ ವ ಬೊಟ್ಲೆರ್ ನಾಕಾವೇ? ಪುಣ್ ಹ್ಯಾ ಚಿನ್ಕುರಾಂಕ್ ಖಂಯ್ ಸೊಧುನ್

ವೆಚೆಂ? ರಸ್ತ್ಯಾ ಬಗ್ಲೆನ್ ಫುಟ್‌ಪಾತಿರ್ ಸ್ವೆಟ್ಟರಾಂ, ವಸ್ತುರಾಂ ವಿಕ್ಚೆ ನೇಪಾಳಿಯಿೊ ಪಳೆಂವ್ಕ್ ಸಾಧಾರಣ್ ಚಿನ್ನಾಕರಾಂ ಪರಿಂ. ತಾಂಚ್ಯೆ ಪಯ್ಕಿ ಕೊಣ್‌ಯಿೊ ಎಕ್ಲೊ ಮೆಳ್ಳ್ಯಾರ್ ಜಾತೊ ಮ್ಹಣ್ ತಾಂಚಾ ಬೊಂಟೆಕ್ ಲಾಗ್ಲೊಂ. ಮಾತ್ಯಾಕ್ ತೊಪಿ ಮೊಲಾಯ್ತಾನಾ 'ನಾ-ತ್ತುಂಗ್-ಶೀ' ಮ್ಹಳ್ಳ್ಯಾಚಿ ಒಳಕ್ ಜಾಲಿ. ಸುರ್ವೆರ್ ತ್ಯಾ ನಾತ್ತುಂಗಾಕ್ ಗಡಂಗಾಕ್ ವ್ಹರುನ್ 'ಕರ್ನಾಟಕ–160' ಭರವ್ನ್ ಗಮ್ಮತ್ ಕೆಲೊ.

ಪಯ್ಲೊ "ಶಿಂಗ್, ಶೂಂಗ್. ಶಾ, ಶೂ" ಮ್ಹಣ್ ಉಲಂವ್ಕ್ ಲಾಗ್‌ಲ್ಲೊ ತೊ 'ಖಾ, ಥೂ, ಹೆಕ್ಕ್, ಥುಕ್ಕ್' ಕರುನ್ ಭಾಯ್ರ್ ವಚೊನ್ ವೊಂಕೊಂಕ್ ಲಾಗ್ತಾನಾ ತಾಚ್ಯೆ ಬಾಯ್ಲೆನ್ 'ಕಾ-ತ್ಕು-ರ್ಲಿ'ನ್ ಯೇವ್ನ್ ಸ್ವೆಟರಾಂಚಿ ಪೊಟ್ಲಿ ಘೊವಾಚಾ ಪಾಟಿರ್ ಚಡಯ್ಲಿಚ್. ತೊ ಪಾಪ್ ಬಾವ್ಡೊ ಗಾಡ್ವಾ ಪರಿಂ ಪಾಟ್ ಬಾಗಾವ್ನ್ ಗೆಲೊಚ್.

ಹ್ಯಾ ನೇಪಾಳಿಂಕ್ ಪಾತ್ಯೆಲ್ಯಾರ್ ಮ್ಹಾಕಾಚ್ ನೇಪಾಳಾಕ್ ಧಾಡ್ತಿತ್ ಮ್ಹಳ್ಳ್ಯಾ ಭಿಂಯಾನ್ ಹಾಂವೆಂ ತಾಂಚಿ ಖಬರ್‌ಚ್ ಸೊಡ್ನ್ ಸೊಡ್ಲಿ. ಆಮ್ಚ್ಯಾಚ್ ಗಾಂವಾಂತ್ ಐತಪ್ಪ ಮ್ಹಳ್ಳೊ ತರ್ನಾಟೊ ಮೆಳ್ಳೊ. ಹುಶಾರ್ ಮನಿಸ್ ತೊ. ಯಕ್ಷಗಾನಾಂತ್ ದುರ್ಯೋದನಾಚೊ ವೇಸ್ ಘಾಲ್ನ್ ನಾಚೊಂಕ್ ಸುರು ಕರಿತ್ ಜಾಲ್ಯಾರ್, ದ್ರೌಪದಿಚ್ಯೊ ಸಾತ್-ಸಾತ್ ಚೊವ್ಡಾ ಸಾಡಿಯೊಯ್ ನಿಕ್ಳ್ಯಾವ್ನ್ ಪ್ರೇಕ್ಷಕಾಂಚಿ ಶಹಭಾಸ್‌ಗಿರಿ ಜೊಡ್‌ಲ್ಲೊ ಮಹಾನ್ ಕಲಾಕಾರ್ ತೊ.

ಐತಪ್ಪಾಕ್ ಥೊಡೆ ಥೊಡೆ ಚ್ಯೆನಿಸ್ ಸಬ್ದ್ ಶಿಕಯ್ಲೆ. ಸಾರ್ಕೆಂ ಉಲಂವ್ಕ್ ಯೆನಾ ತರ್‌ಯಿೊ ಪರ್ವಾ ನಾ, ಗಿರಾಯ್ಕಾಂಕ್ ಆಯ್ಕೊಂಚ್ಯೆ ಪರಿಂ ಕುಜ್ನಾಂತ್ ಕೆದ್ನಾಂಯ್ 'ಬುರುಸ್‌ಲೀ, ಉರುಸ್‌ಲೀ, ಎಲಿ-ಪಿಲಿ-ಮುಂಗುಲಿ, ಕಲ್ಲುರ್ಟಿ, ಪಂಜುರ್ಲಿ, ಪಿಲ್ಚಂಡಿ, ಚಾಮುಂಡಿ ಮ್ಹಣ್ ಕಿತೆಂ ತರ್‌ಯಿೊ ಉಲಯಿತ್ತ್ ರಾವ್ ಆನಿ ಕಾಂಯ್ ತರ್‌ಯಿೊ ಧಾಡಾಯಿತ್ತ್ ರಾವ್ ಮ್ಹಣ್ ಸಾಂಗೊನ್ ದಿಲೆಂ.

ಪಯ್ಲೆಂ ಐತಪ್ಪಾಕ್ ಚ್ಯೆನಿಸ್‌ಕಟ್ ದಿವಯ್ಲೆಂ. ಮಿಶಿಯೊ, ಕೆಸ್ ಇತ್ಯಾದಿ ಚಿನ್ನಾಕರಾಂ ಪರಿಂ ಕರಯ್ಲೆ. ಗೀದಾಚಾ ಬೊಂಚಿ ಪರಿಂ ದಿಸ್ಚೆಂ ಲಾಂಬ್ ನಾಕ್ ಚಿಕ್ಕೆ ಧಾಡಾವ್ನ್ ಕ್ಯಾಪ್ಸಿಕೊನ್ ಮಿರ್ಸಾಂಗೆ ಪರಿಂ ಚಟ್ಟೆ ಕೆಲೆಂ. ಆಮ್ಚ್ಯಾ ನವ್ಯಾ ಚ್ಯೆನಿಸ್ ರೆಸ್ಟೊರೆಂಟಾ ಖಾತಿರ್ ಗಾಂವ್ಚ್ಯಾ ಥೊಡ್ಯಾ ತರ್ನಾಟ್ಯಾಂಕ್ ರಿಕ್ರೂಟ್ ಕೆಲೆ—ಬೊಂಬಯಿಂತ್ಲ್ಯಾ ಏಜಂಟಾಂನಿ ಗಲ್ಫಾಕ್ ಧಾಡುಂಕ್ ರಿಕ್ರೂಟ್ ಕರ್ಚ್ಯೆ ಪರಿಂ. ನಿಮಾಣೆಂ ಶಂಕರ್ ನಾರಾಯಣಾ ಭೊಂವ್ತಾಕರ್ನಾ ಉಡುಪಿ ಆನಿ ಉದ್ಯಾವರ್ ಪಂಚಾಂಗಾಂ ಉಸ್ತುನ್ ಹೊಟೆಲಾಚಾ ಶುಭ್-ಮುಹೂರ್ತಾಕ್ ಬರಿ ವೇಳ್-ಘಡಿ ಥರಾಯ್ಲಿ.

ಪುಣ್ ನವ್ಯಾ ಹೊಟೆಲಾಕ್ ನಾಂವ್ ಕಿತೆಂ ದಿಂವ್ಚೆಂ? ಕಿತ್ಲೆಂ ಚಿಂತ್ಲ್ಯಾರ್‌ಯಿೊ ಹ್ಯೆ ಬಡ್ಡ್ ತಕ್ಲೆಕ್ ಖಂಯ್ ರುಘಳ್ಳ್ಯಾತಾ? ಮಂಗ್ಳುರ್‌ಚಾ ಖಂಚಾಯ್ ಎಕಾ ಕೊರ್ಪೊರೇಟರಾಚೆಂ ನಾಂವ್ ದಿಲ್ಯಾರ್ ಲೈಸೆನ್ಸ್ ವೆಗ್ಗಿಂ ಮೆಳೊಂಕ್ ಸಾಧ್ಯ್

ಆಸಾ—ಅಶೆಂ ಭೊಗ್ಲೆಂ ಮ್ಹಾಕಾ. ಪುಣ್ ತಾಂಚಿಂ ಮಿೊಟಿಂಗಾಂ ಆಮ್ಚ್ಯಾ ಹೊಟೆ ಲಾಂತ್‌ಚ್ ಫುಂಕ್ಯಾಕ್ ಚಲಯಿತ್ತ್ ತರ್? ತಿ ಗಜಾಲ್‌ಚ್ ಸೊಡ್ಲಿ.

ಥೊಡೆ ಶೆಟ್ಟಿ ವ ಪೂಜಾರಿ ಆಪ್ಲ್ಯಾ ಹೊಟೆಲಾಂಕ್ ಹಿಲ್ಟನ್, ಮಿಲ್ಟನ್, ಶಿಲ್ಟನ್, ಬೊಸ್ಟನ್, ಕ್ರಿಸ್ಟಲ್, ಬ್ರಿಸ್ಟಲ್ ಮ್ಹಣ್ ಥೊಡ್ಯಾ ಇಂಗ್ಲಿಷ್ ಲೇಖಕಾಂಚಿಂ ತಶೆಂ ಗಾಂವ್ಚಿಂ ನಾಂವಾಂ ದವರ್ತಾನಾ ಹಾಂವೆಂಯಿೊ ಕೊಂಕ್ಣಿ ಲೇಖಕಾಚಿಂ ವ ಗಾಂವ್ಚೆಂ ನಾಂವ್ ದಿಲ್ಯಾರ್ ಕಶೆಂ?

ದಿಲ್ಯಾರ್ ಬರೆಂಚ್. ಹ್ಯಾ ಪಾಸತ್ ಥೊಡ್ಯಾ ಪ್ರಖ್ಯಾತ್ ಕೊಂಕಣಿ ಲೇಖ ಕಾಂಚಿಂ ಲಿಖ್ಣೆಂ-ನಾಂವಾಂ ಸಂಗ್ರಹ್ ಕೆಲಿಂ: ಖಡಾಪ್, ಜೊಸ್ವಾ, ಎಟ್ಯೆಲ್, ಚಾ.ಫ್ರಾ., ಶ್ರೀ ಗಬ್ಬು, ಮರಿದಾಸ್, ಕಾವ್ಯದಾಸ್, ವಾಸು, ಸಿರಿವಂತ್, ವೀಕ್‌ನೇಸ್, ಫೆಟ್‌ನೆಸ್, ಪಿಡ್ವಾಜ್, ಗಿರಿ, ಪೆರೊಲ್ಪಿಯುಸ್, ಮಿಕ್‌ಮ್ಯಾಕ್ಸ್, ಎಮಿಯಾರ್, ಶೀಲಾನಂದ್, ವಿಜಯ್, ಆನಂದ್, ನವೀನ್, ವಿನೂತನ್, ಪಿಡ್ಯೆಸ್, ಲಿಜ್ಯೆಸ್, ಹೆರಿಬೊಯ್, ಸುಪ್ರಿಯಾ, ಪ್ರದೀಪ್, ಪ್ರತಾಪ್, ಪಿಟ್‌ಪೆಟ್, ಸಿಪ್ರಿಮಾ, ಸುನಂದ್, ಶಾಲಿನಿ, ಶರತ್, ಹೇಮಾಚಾರ್ಯ, ಸುಚಿತಾ, ಟಾಟಾಬ್, ಸುಭನ್, ಸುಭೋದ್, ಆರ್ಯೆಮ್, ಮಿಸ್ಟರ್, ಬೆನ್ನಾ ರುಜಾಯ್, ಡೊಲ್ಫಿ ಕಾಸ್ಸಿಯಾ, ಜೋಕರ್, ಜೊನೆಲ್, ಜೊನಿ ಕುಮಾರ್, ಶನಿ ಕುಮಾರ್, ಜೊಯ್ ಕುಮಾರ್, ವಿಲ್ಯಮ್ ಕುಮಾರ್, ವಿಶಾಲ್ ಕುಮಾರ್, ನಂದಿನಿ, ಗುರುದತ್ತ್, ರೆಡಿ, ಭಾವ್ ಮೊನಿಜ್, ದೊಮೆಲಾ ಇತ್ಯಾದಿ.

ಆನಿ ಗಾಂವ್ಚಿಂ ಥೊಡಿಂ ನಾಂವಾಂ: ವೇಣೂರ್, ಸಾಣೂರ್, ಅಜೆಕಾರ್, ನೆಲ್ಲಿಕಾರ್, ಪಾಲಡ್ಕ, ಗುಂಡ್ಯಡ್ಕ, ಕೊಡ್ಯಡ್ಕ, ಸಿದ್ಧಕಟ್ಟೆ, ಗಂಟಲ್‌ಕಟ್ಟೆ, ಕುಕ್ಕುದ ಕಟ್ಟೆ, ಬೀಜದ ಕಟ್ಟೆ, ಮಲ್ಲಿಕಟ್ಟೆ, ಉಬಾರ್ (ಉಪ್ಪಿನಂಗಡಿ), ಬೊಲ್ತೆರ್ (ಬೆಳ್ತಂಗಡಿ), ಬಿರಾವ್, ತೊಕ್ಕೊಟ್ಟು, ಉಳ್ಳಾಲ್, ಕಾರ್ನಾಡ್, ಸೊರ್ನಾಡ್, ಪೆರ್ಮುದೆ, ಕಟೀಲ್ ಇತ್ಯಾದಿ.

ಲೇಖಕಾಂಚಾ ನಾಂವಾಂ ಪಯ್ಕಿ 'ಚಾ. ಫ್ರಾ. ದೆಕೊಸ್ತಾ' ನಾಂವ್ ಚಡ್ ಸೊಭ್ಲೆಂ. ಪುಣ್ ಗಾಂವಾಂತ್ ಕೊಸ್ತಾಮಾಚಿಂ ಹೆರ್ ಹೊಟೆಲಾಂ ಆಸ್‌ಲ್ಲ್ಯಾನ್ ಹೆಂಯಿೊ ತಾಂಚೆಂಚ್ ಮ್ಹಣೊಂಕ್ ಆಸಾತ್ ದೆಕುನ್ ಹಿ ಆಲೋಚನ್ ಸೊಡ್ಲಿ. ಗಾಂವ್ಚ್ಯಾ ಪಯ್ಕಿ ಖಂಚೆಂಯ್ ವಿಂಚ್ಲ್ಯಾರ್ ಆಮ್ಚೆಂ ಹೊಟೆಲ್ ಚೈನಿಸ್ ಖಂಡಿತ್ ನ್ಹಯ್. ಕಾಂಯ್ ತ್ಯಾ ಗಾಂವ್ಚ್ಯಾ ಪೂಜಾರಿಚೆಂ ಮ್ಹಣ್ ಲೋಕ್ ಯೆಂವ್ಚೊನಾ ದೆಕುನ್ ಹಿಯಿೊ ಆಲೋಚನ್ ರದ್ದ್ ಕೆಲಿ.

ಕ್ರಿಕೆಟಾಂತ್ ವಿಶ್ವಕಪ್ ಜಿಕ್ತಚ್ ಕಪಿಲ್‌ದೇವಾನ್ 'ಹೊಟೆಲ್ ಕಪಿಲ್' ಸುರು ಕೆಲ್ಲ್ಯೆ ಪರಿಂ ಹಾಂವೆಂಯಿೊ 'ಹೊಟೆಲ್ ಸಿರಿಲ್' ವ 'ಸಿಜ್ಯೆಸ್ ಬಾರ್ ಎಂಡ್ ರೆಸ್ಟೊ ರೆಂಟ್' ಸುರು ಕೆಲ್ಯಾರ್ ಕಶೆಂ? ಐಡಿಯಾ ಪುಣ್‌ಯಿೊ ಬರಿಚ್. ಪುಣ್ ಮ್ಹಜಾ ಹೊಟೆಲಾಕ್ 'ಸಿಜ್ಯೆಸ್ ಅಭಿಮಾನಿ ಸಂಘಾಚೆ' ಸಾಂದೆ ಕೆದ್ನಾಂಯ್ ಯೇನ್ಶ್

ಜೇವ್ನ್, ಖಾವ್ನ್, ಪಿಯೆವ್ನ್, ಧಾದೊಶಿ ಜಾವ್ನ್ ವೆತಾನಾ ಮ್ಹಾಕಾ ಬ್ಯಾಂಕಾಚ್ಯೊ ಧಾ ಧೊಶಿ ಜಾತಿತ್ ತರ್?

ಚಲಿಯಾಂಚಿಂ ನಾಂವಾಂ ಕೆದ್ನಾಂಯ್ ಆಕರ್ಶಿಕ್, ಹೊಟೆಲಾಕ್ ತಿಂ ಚಡ್ ಸೊಭ್ತಾತ್. ಹಾಂವೆಂ ಥೊಡಿಂ ಎಕ್ಠಾಂಯ್ ಕೆಲಿಂ: ವಿನಿಟಾ, ಬೆನಿಟಾ, ಕಾರ್ಮೆಲಿಟಾ, ನವೀನಾ, ಲವೀನಾ, ಸಿಲ್ವಿಯಾ, ವಿನೋಲಿಯಾ, ಫ್ಲೊರಾ, ಕ್ಲಾರಾ, ಗ್ಲೆಂಡಾ, ಬ್ರೆಂಡಾ, ಶರಲ್, ಕೆರಲ್, ರೋಶನಿ, ರೋಹಿಣಿ, ಪ್ರಿಯದರ್ಶಿನಿ, ಪ್ರಿಯಾಂಕಾ, ಸೊನಿಯಾ, ಮೇನಕಾ. ಸೆರ್ಫಿನಾ, ಕಾರ್ಮಿನಾ, ಫಿಲೊಮಿನಾ ಇತ್ಯಾದಿ.

ಹಾಂತ್ಲೆಂ ಖಂಚೆಂಯ್ ನಾಂವ್ ದವರ್ಲ್ಯಾರ್ ಹೆಂ ಹೊಟೆಲ್ ಪರ್ಬುಂಗೆಲೆಂ ವ 'ಬಾಯಾಮ್ಮಾಚೆಂ' ಮ್ಹಣ್ತಿತ್ ದೆಕುನ್ ಹಿಂಯಿೊ ನಾಂವಾಂ ಸೊಡ್ಲಿಂ.

ಮ್ಹಜಾ ಥೊಡ್ಯಾ ಬಚ್ಚಾಲಿ ಮಿತ್ರಾಂನಿ ಆನ್ಯೇಕ್ ಆಲೋಚನ್ ದಿಲಿ. ಸಿಸ್ಟ ರಾಂಚೆಂ ನಾಂವ್ ದಿಲ್ಯಾರ್ ಹೊಟೆಲಾಕ್‌ಯಿೊ ಲಕ್ಷಿಣ್ ಆನಿ ಮ್ಹಜೆರ್‌ಯಿೊ ಭಾಗ್ಯ ಲಕ್ಷ್ಮಿ ಹಾಸ್ತೆಲಿ ಮ್ಹಣಾಲೆ ತೆ. ದೆಕುನ್ ತಾಣಿಂ ಸೂಚಾಯ್ಲ್ಲಿಲಿಂ ಥೊಡಿಂ ನಾಂವಾಂ ಹಾಂಗಾಸರ್ ದಿತಾಂ. ತಿಂ ವಾಚುನ್ ಕೊಣೆಂಯ್ ಶಿಂಕ್ಚೆಂ, ಖೆಂಡ್ಚೆಂ ವ ಖಂಡನ್ ಕರ್ಚೆಂ ನ್ಹಯ್. ತಾಂಕಾಂ ಲ್ಯಾರ್ ಓಂತ್ ಫುಲವ್ನ್ ಹಾಸ್ಚೆಂ, ನಾಸ್ಲ್ಯಾರ್ ರಾಗ್ ದಾಂಬುನ್ ಧರುನ್ ನಿದ್ಚೆಂ!

ತಿಂ ನಾಂವಾಂ ಅಶಿಂ: ಸಿಸ್ಟರ್ ಖೊರ್ಪಿಲಿಯಾ, ಸಿಸ್ಟರ್ ಖೊರ್ಪಿತಾ, ಸಿಸ್ಟರ್ ಕಾರ್‌ಲೊಟಿನಾ, ಸಿಸ್ಟರ್ ಪಿಂಗ್ರ್ತಾ, ಸಿಸ್ಟರ್ ಬೊಕುರ್ತಾ, ಸಿಸ್ಟರ್ ಹಾಸಯ್ತಾ, ಸಿಸ್ಟರ್ ನಾಚಯ್ತಾ, ಸಿಸ್ಟರ್ ಆಡಾರಾ, ಸಿಸ್ಟರ್ ಬೆತಾ, ಸಿಸ್ಟರ್ ಚಿಮ್ಟಲಿಯಾ, ಸಿಸ್ಟರ್ ರಾಗಿಷ್ಟಾ, ಸಿಸ್ಟರ್ ಬೆಚ್ಕಾ, ಸಿಸ್ಟರ್ ಸಾಸ್ತತಾ, ಸಿಸ್ಟರ್ ಡೊನೆಶನಾ, ಸಿಸ್ಟರ್ ಮಾರ್ತಾ, ಸಿಸ್ಟರ್ ಮಾರಿನಾ, ಸಿಸ್ಟರ್ ಭೊರ್‍ತಾ, ಸಿಸ್ಟರ್ ಭೊರಿನಾ. ಸಿಸ್ಟರ್ ಇಂಗ್ಲೀಶಾ, ಸಿಸ್ಟರ್ ಮನಿಯೊರ್ಡರಾ, ಸಿಸ್ಟರ್ ಕಾಸ್‌ದಿಯಾ ಇತ್ಯಾದಿ......

ಪುಣ್ ಹಾಂತ್ಲೆಂ ಖಂಚೆಂಯ್ ಏಕ್ ನಾಂವ್ ವಿಂಚ್ಲ್ಯಾರ್, ಸಿಸ್ಟರಾಂ ಮೆಳ್‌ಲ್ಲ್ಯಾ ವೆಳಾರ್ ಮ್ಹಾಕಾ ಧರುನ್ ಪಾಟಿಚೆಂ ಚಾಮ್ಡೆಂ ಸೊಲುನ್ ಕೊಂವೆಂತಾಚಾ ಪಾರ್ಲ ರಾಂತ್ ಉಮ್ಕಾಳಾಂವ್ಕ ಆಸಾತ್ ಮ್ಹಳ್ಳ್ಯಾ ಭಿಂಯಾನ್ ತಾಂಚಿ ಖಬರ್‌ಚ್ ಸೊಡ್ಲಿ.

ನಿಮಾಣೆಂ ಮ್ಹಾಕಾ ಜೊರ್ಜ್ ಫೆರ್ನಾಂಡಿಸಾಚೊ ಉಗ್ಡಾಸ್ ಆಯ್ಲೊ. ತಾಣೆಂ ಕೊಕೊ-ಕೋಲಾಕ್ 'ಕಿಕ್' ದೀವ್ನ್ ಭಾಯ್ರ್ ಧಾಡ್ತಚ್ ತವಳ್ ಎಂ. ಪಿ. ಜಾವ್ನಾ ಸ್‌ಲ್ಲ್ಯಾ ಎಕಾ ಕಾಮ್ತಿನ್ 1977-ಂತ್ಲೆಂ ಜನತಾಚೆಂ ಜಯ್ತ್ ಉಗ್ಡಾಸಾಂತ್ ಉರ್ಚ್ಯೆ ಪಾಸತ್ ನವ್ಯಾ ಕೋಲಾಕ್ '77' (ಡಬಲ್ ಸೆವೆನ್) ಮ್ಹಣ್ ನಾಂವ್ ದಿಲ್ಲೆಂ. ಹ್ಯಾ ಕೋಲಾಕ್ 'ಜೊರ್ಜ್ ಕೋಲಾ'ಯಿೊ ಮ್ಹಣ್ತಾಲೆ. ಪುಣ್ ಮೊರಾರ್ಜಿ ದೇಸಾ ಯಿನ್ 'ಸ್ವ-ಅಮೃತ್' ಸೆಂವ್ಕ ಧರ್‌ಲ್ಲ್ಯಾನ್ ಧರಣಿ ಮಂಡಳದೊಳಗೆ ಜನತಾ ಮಂಡಳಿ ಧಂಡಳ್ತಾನಾ ಡಬ್ಬಲ್ ಕೋಲಾ ಸಿಂಗಲ್ ಜಾವ್ನ್ ಪುಸ್ಕ ಜಾಲೊ.

ಆನಿ ಆತಾಂ ಪ್ರಸ್ತುತ್ ವರಸ್ ರಾಜೀವ್ ಗಾಂಧಿಚೆಂ ಆನಿ ತಾಚಾ ಕೊಂಗ್ರೆಸ್-ಐ ಪಾಡ್ತಿಚೆಂ. ಹ್ಯಾ ಅಮುರ್ ಉಗ್ಡಾಸಾ ಖಾತಿರ್ ಹಾಂವೆಂ ಮ್ಹಜಾ ಚೈನಿಸ್ ಹೊಟೆಲಾಕ್ 'ಕೊಂಗ್ರೈ' ಮ್ಹಣ್ ನಾಂವ್ ದವರುಂಕ್ ಚಿಂತ್‌ಲ್ಲ್ಯಾಂತ್ ಕೊಣಾಯ್ಕಿ ಮೊಸೊರ್ ಜಾತಾ?

ಸಾಂಗಾತಾಚ್ 'ಕೊಂಗ್ರೈ' ಚೈನಿಸ್ ಹೊಟೆಲಾಚಾ ಉಗ್ತಾವಣೆಕ್ ನಿತಳ್ ಹಾತಾಂಚೊ ಯುವ ಮುಖೆಲಿ ಪೈಲಟ್ ಪ್ರಧಾನಿ ರಾಜೀವ್ ಗಾಂಧಿ ಸಂಗಿಂ ಸೋನಿಯಾಕ್ ಆನಿ ಮೇನಕಾಕ್ ಆಪಂವ್ಕ್ ಚಿಂತ್‌ಲ್ಲೆಂ. ಪುಣ್ ಜಾಬಾವೊ ಶೆಂಡಿಯೆಕ್ ಧರ್ನ್ ಮಾರ್ನ್ ಪಡ್ತಿತ್ ಜಾಲ್ಯಾರ್?

ಹಾಂಚೆ ಬದ್ಲಾಕ್ ಮಾಜಿ ಮುಖೇಲ್-ಮಂತ್ರಿ ಗುಂಡೂರಾವ್ ಸಂಗಿಂ ವೀರಪ್ಪ ಮೊಯ್ಲಿಕ್ ಆನಿ ಬಂಗಾರಪ್ಪಾಕ್ ಆಪಂವ್ಚಿ ಆಲೋಚನ್ ಆಸಾ. ಹಾಂಕಾಂ ಸಾಂಗಾತಾ ಹಾಡ್ಲ್ಯಾರ್ ರಂಗ್‌ಮಂಚಾರ್ ಕದೆಲಾಂ ಬದ್ಲಾಕ್ ಬಾಂಕ್ ಘಾಲ್ಚಿ ವ್ಯವಸ್ಥಾ ಕರ್ಚಿ ಪಡ್ತಲಿ. ಕಾರಣ್ 'ಕದೆಲಾ' ಖಾತಿರ್ 'ಭೀಷ್ಮಾರ್ಜುನ ಕಾಳಗ' ಸುರು ಜಾಲ್ಯಾರ್?

ಪುಣ್ ಹಾ! ಕಟಾ ಕಟಾ!! ಗುಂಡೂರಾವಾಕ್ ಟಿಕೇಟ್ ಮೆಳೊಂಕ್ ನಾ ಮ್ಹಣ್ ಆಯ್ಕೊನ್. ತಾಚ್ಯೆ ಪ್ರಾಸ್ ಚಡ್ ಮ್ಹಾಕಾ ಮಾಂಡ್ಡೊ ಬೆಜ್ಚಾ ಜಾಲಾ!

ಇತ್ಲ್ಯಾರ್ ಮ್ಹಜಾ ಯೋಜನಾಚೆರ್ ಆನ್ಯೇಕ್ ಕಂತಕ್ ಆಯ್ಲೆಂ. ಮ್ಹಜೊ 'ಚೆಫ್' ಐತಪ್ಪಾಕ್ ಕೊಣೆಂಗೀ ಏಜಂಟಾನ್ ದುಬಾಯಿಂತ್ ಎಕಾ ಪಂಚತಾರಾ ಹೊಟೆಲಾಂತ್ ಬಾರ್‌ಮೆನ್ ಕರ್ತಾಂ ಮ್ಹಣ್ ತಾಚೆ ಪಾಂಚ್ ಹಜಾರ್ ಗುಳುಂ ಕೆಲ್ಲ್ಯಾನ್ ಐತಪ್ಪಾ ಚಲೊನ್‌ಂಚ್ ದುಬಾಯಿ ಭಾಯ್ರ್ ಸರ್ಲ್ಲಾ ಖಂಯ್.

ಅಶೆಂ ತಶೆಂ ಮ್ಹಣ್ತಾನಾ ಚುನಾವಣಾಚೆಂ ಫಲಿತಾಂಶ್ ಪಳೆವ್ನ್‌ಂಚ್ ಮ್ಹಜೆಂ 'ಕೊಂಗ್ರೈ' ಹೊಟೆಲ್ ಆರಂಭ್ ಕರ್ಚೆಂ ಬರೆಂ. ತವಳ್ ಕರ್ನಾಟಕಾಚೊ ನವೊ ಮುಖೆಲ್ ಮಂತ್ರಿ ಜನಾರ್ಧನ ಪೂಜಾರಿ ವ ವೀರೇಂದ್ರ ಪಾಟಿಲಾಕ್ 'ಕೊಂಗ್ರೈ' ಉಗ್ತಾವಣೆಕ್ ಆಪಂವ್ಕ್ ಚಿಂತ್ಲಾಂ. ರಾಮಕೃಷ್ಣ ಹೆಗ್ಡೆಕ್ ಆಪಂವ್ಕ್ ಮನ್ ಆಸಾ. ಪುಣ್ ತೊ ಯೆತಾಗೀ ನಾ ಕೊಣ್ ಜಾಣಾ? ಆಯ್ಲ್ಯಾರ್‌ಯಿ ಮುಖೆಲ್ ಮಂತ್ರಿ ಜಾತಾಗೀ ನಾ ಹಾಂವ್ ನೆಣಾಂ!

* *

ಭೋಗಾ

ಯೋಗಾ ಮಾರಿಫತ್ ರೋಗಾ ನಿವಾರಣ್ ಕರ್ಚ್ಯಾಂತ್ ಅಯೋಗ್ಯ್ ಜಾಲ್ಲ್ಯಾಂನಿ 'ಭೊಗಾ' ದ್ವಾರಿಂ ಹ್ಯಾ ಸಂಸಾರಾಂತ್‌ಚ್ ಸರ್ಗಿಂಚೆಂ. ಪುಲ್ಗತರಿಚೆಂ ವ ಯಮ್ಪ್ಯೊಂ ಡಾಚೆಂ ಸುಖ್ ತರ್‌ಯಿೊ ಭೊಗ್ಯೆತ್.

ಭೋಗಾವಿಶಿಂ ಸಾಡೆ-ಸಾತ್ ವರ್ಸಾಂ ಅಭ್ಯಾಸ್ ಕೆಲ್ಲ್ಯಾ ಹಾಂವೆಂ 'ಭೋಗಾ ದ್ವಾರಿಂ ಸಿಮಿಸ್ತ್ರಿ ಥಂಯ್' ವ್ಹಳ್ಯೊ ಬೂಕ್‌ಯಿೊ ಬರವ್ನ್ ಕಾಡ್ಲ್ಯಾ. ಸ್ಪ್ರಿಣ್ ಹೊ ಬೂಕ್ ಆಪುಣ್ ಪ್ರಕಟ್ತಾಂ ಮ್ಹಣ್ ಮ್ಹಜೆಕಡ್ಚೆ ಮುಂಗಡ್ ಪಯ್ಶೆ ವ್ಹರುನ್ ಗೆಲ್ಲೊ ಪ್ರಕಾಶಕ್ ಶ್ರೀ ಮಹಾಲಿಂಗಾಸ್ವಾಮಿ ಎದೊಳ್‌ಚ್ ಸಿಮಿಸ್ತ್ರಿಕ್ ವ ಸುಡ್ಕ್ಯಾಡಾಕ್ ಪಾವ್ಲಾಸ್ತಲೊ.

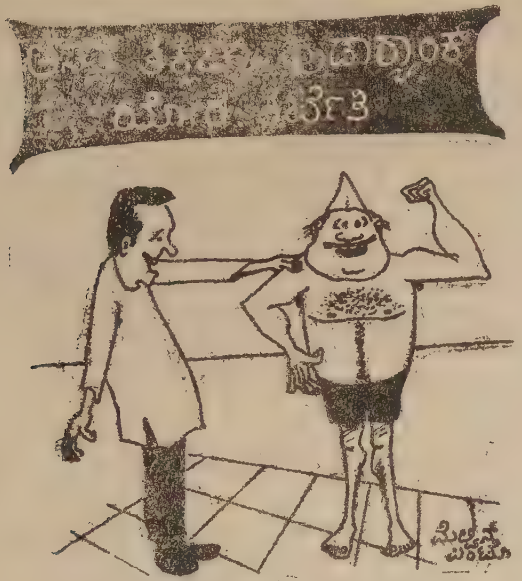

"ಹಾಂವ್ ತುಕಾ ಏಕ್‌ದಮ್ ಬರೊ ಕರ್ತಾಂ. ಫುಡೆಂ ಭಾರತಾಚೊ ವ್ಹಡ್ ಮುಂತ್ರಿ ಜಾಶಿ ತರ್, ಮ್ಹಜೊ ಉಗ್ಡಾಸ್ ವಿಸ್ರಾನಾಕಾ-ಹಾಂ !"

ಭಾರಿಚ್ ಮ್ಹೆನತ್ ಆನಿ ಪರಿಶ್ರಮ್ ಘೆವ್ನ್ ಹಾಂವೆಂ ಥೊಡಿಂ ವಿಂಚ್ಣಾರ್ 'ಭೋಗಾಸನಾಂ' ರಚ್ಲ್ಯಾಂತ್. ಹ್ಯಾ ಭೊಗಾಸನಾಂಚಾ ಅಧಿಕೃತ್ ಅನುಮತೆ ಆನಿ ಆಶೀರ್ವಾದಾ ಖಾತಿರ್ ಹಾಂವೆಂ ಎದೊಳ್‌ಚ್ ವಿನೋದ್ ಖನ್ನಾ ಮುಖಾಂತ್ರ್ ರಜನೀಶ್ ಆಶ್ರಮಾಚೊ ದೇವ್‌ಗುರು ರಜನೀಶಾಕ್ ಆನಿ ತಾಚಿ ಕಾರ್ಯದರ್ಶಿ ಮಾ ಆನಂದಿಕ್ ಬರವ್ನ್ ಘಾಲಾಂ. ತಾಂಚಿ ಪರ್ವಣ್ಗಿ ಆನಿ ಕುರ್ಪೆಚೊ ಶಿಂವ್ರೊರ್ ಮ್ಹಜಾ ಬೋರ್ ಮಾಂಡ್ಯಾರ್ ಪಡ್ತಾಚ್ ಮಂಗಳಾಪುರಮ್ ದೂರ್‌ದರ್ಶನ್ ಕೇಂದ್ರಾ ಥಾವ್ನ್ ಪರ್ಯೆಕಾ ಆಮಾಶೆಚಾ ಮಂಗ್ಳಾರಾ ರಾತಿಂ ಜುಸ್ತ್ ಬಾರಾ ವೊರಾರ್ 'ಭೋಗಾಸನಾಂ' ಕಾರ್ಯಾವಳಿಚಿ ವಿತ್ರಾವ್ಣ್ ಜಾತಲಿ.

ಭೋಗಾಸನಾಂನಿ ಭಾಗ್ ಘೆಂವ್ಕ್ 'ಗಂಗಾ ಮೈಲಿ'-ಒತ್ಲೆಂ ಮಂದಾಕಿನಿ

ಆಯ್ಕಾನಾ ತರ್ ವೀರಪ್ಪ ಮೊಯ್ಲಿ ವ ಗುಂಡೂರಾವಾಕ್ ವಿನಂತಿ ಕರ್ಚೆಂ ವ್ಹಡ್
ವ್ಹಜೆಯಿತ್ಲ್ಯಾಕ್ ಚಿಂತುನ್ ಆಸಾಂ.

'ಭೋಗಾಸನಾ' ಯೋಗಾಸನಾ ಪ್ರಾಸ್ ಸುಲಭ್. ಯೋಗಾಭ್ಯಾಸ್ ಖಾಲಿ ಪೊಟಾರ್ ಕರ್ಚೆಂ ತರ್ ಭೋಗಾಭ್ಯಾಸ್ ಪೊಟ್ ಫುಟ್ತಾಸರ್ ಖಾವ್ನ್, ಜೇವ್ನ್, ಪಿಯೆವ್ನ್ ಢೆಂಕ್ ಕಾಡ್ಲ್ಯಾ ನಂತರ್ ಕರ್ಚೆಂ.

ಆತಾಂ 'ಭೋಗಾಸನಾಂ' ವಿಶಿಂ ಥೊಡೆಂ ಥೊಡೆಂ ನವೆಂ ನವೆಂ ಪಳೆವ್ಯಾಂ —ಯೋಗಾಚಾರಿ ಶ್ರೀ ವಿ. ಎಲ್. ರೇಗೊಚಿ ಮಾಫಿ ಮಾಗೊನ್ !

ಮುಂಡೆಬೆಚ್ಚ್ಯಾ ಆಸನಾ

ಘೊವ್-ಬಾಯ್ಲಾಂ ಮಧೆಂ ಟಾಂಯ್ ಟುಂಯ್ ಜಾಲ್ಲ್ಯಾ ವೆಳಾರ್ ದೊಗಾಂಯ್ಕಿ ಬೊಡ್ ಹುನ್ ಜಾಂವ್ಚೆಂ ಸಹಜ್. ತಶೆಂಚ್ ಬಾಪಯ್-ಪುತಾ ಮಧೆಂ, ಆವಯ್-ಧುವೆ ಮಧೆಂ, ಮಾಂಯ್-ಸುನೆ ಮಧೆಂ ವ ಮೋಗ್ ಕರ್ನ್ಹಾರಾಂ ಮಧೆಂ ಪಿಣ್ಪಿಣ್ಯಾರ್ ಕಟ್ಟ್ಯಾ ಭಿತರ್ಲ್ಯಾ ಕುಟ್ಟೆಂಭರ್ ಮೆಂದು ತಾಪ್ತಲೊಚ್—ಕಾಫಿಯೆಚೊ ಬುಡ್ಕುಲೊ ತಾಪ್‌ಲ್ಲ್ಯೆ ಪರಿಂ. ಭೋಗಾ ಶಾಸ್ತ್ರಾ ಪಮಾಣೆಂ ತಕ್ಲಿ ನಿವೊಂಕ್ ಅತೀ ಉತ್ತಿಮ್ ಆಸನ್ ಮ್ಹಳ್ಯಾರ್ 'ಮುಂಡ್ಡೆಬೆಚ್ಚ್ಯಾ ಆಸನಾ'.

ಹ್ಯಾ ಆಸನಾಂತ್ ಕೆಂಳ್ಬ್ಯಾರ್ ಉಮ್ಕಾಳ್ಯಾ ಕ್ಯಾವಂಡಿಶ್ ಘಡಾಯಾ ಪರಿಂ ವ ಪೆರಾಂಚಾ ರುಕಾರ್ ಉಮ್ಕೊಳ್ ಘೆಂವ್ಚ್ಯಾ ಪಾಕ್ಯಾ ಪರಿಂ ತಕ್ಲಿ ಸಕಯ್ಲ್ಲಿ ಪಾಂಯ್ ವಯ್ರ್ ಕರ್ ಜೀವ್-ಘಾತ್ ಕರ್ಚಿ ಗರ್ಜ್ ನಾ. ವ ಲಕೊನ್ ಲಕೊನ್ ಪಡೊನ್ ಪೆಂಕ್ಯಾಚೆಂ ಸ್ಪ್ರಿಂಗ್ ಮೊಡಾತ್ ಮ್ಹಳ್ಳಿ ಭಿರಾಂತ್ ನಾ.

ವಿಧಾನ್ : ಭಾಣಾಂತ್ ವ ಬಾಲ್ದೆಂತ್ ಬರ್ಫಾಚೆಂ ಉದಾಕ್ ಭರ್ಚೆಂ ವ ಶೆಳೆಂ ಉದಾಕ್ ಭರುನ್ ತಾಂತುಂ ಬರ್ಫಾ-ಕುಡ್ಕೆ ಘಾಲ್ಚೆ. ದಾವೊ ಹಾತ್ ಪಾಟಿಂ ದೊಡುನ್ ಉಜ್ವ್ಯಾ ಹಾತಾಚಾ ದೊನ್‌ಂಚ್ ಬೊಟಾಂನಿ ನಿತಳ್ ಕೆಲ್ಲೆಂ ನಾಕ್ ಘಟ್ಟ್ ದಾಂಬುನ್ ಧರುನ್ ಭಾಣಾಂತ್ಲ್ಯಾ ವ ಬಾಲ್ದೆಂತ್ಲ್ಯಾ ಉದ್ಕಾಂತ್ ತೀನ್ ಮಿನುಟಾಂಭರ್ ತಕ್ಲಿ ಬುಡವ್ನ್ ರಾಂವ್ಚೆಂ. ಅಶೆಂಚ್ ಸಾತ್ ಪಾವ್ಟಿಂ ಕೆಲ್ಯಾರ್ ಗರವ್ ತಕ್ಲಿ ಥಂಡ್ ಜಾತಾ ಮ್ಹಳ್ಳೆಂ ಗ್ಯಾರಂಟಿ.

ವಿ. ಸೂ.: ಘೊವಾನ್ 'ಮುಂಡೆಬೆಚ್ಚ್ಯಾ ಆಸನಾ' ಕರ್ತಾನಾ ಬಾಯ್ಲೆನ್ ಚುಕೊನ್ ತರ್‌ಯೀ ತ್ಯಾ ಸುತ್ತುರಾಂತ್ ಘುಸಾನಾಯೆ.

ಪಿಲ್ಚಂಡಿ ಆಸನಾ

ಥೊಡ್ಯಾಂಕ್ ನಾಕಾಚ್ಯೆ ತುದಿಯೆರ್ ರಾಗ್ ಆಸ್ತಾ—ಥೊಡ್ಯಾ ಬಾಯ್ಲಾಂಚಾ ಜಿಬೆರ್ ಲಾಸೆಂ ಆಸ್‌ಲ್ಲ್ಯೆ ಪರಿಂ. ಹ್ಯಾ ರಾಗಾಕ್ ಲಾಗೊನ್ ಎಕಾ ಪಾವ್ಲಾಕ್ ಏಕ್ ಸಾತೆಂ ಪಿಂದ್ಚೆಂಯ್ ಆಸ್ತಾ. ಆಸಲ್ಯಾಂಕ್ ಅವ್ವಲ್ ಒಕಾತ್—ಪಿಲ್ಚಂಡಿ ಆಸನಾ.

ವಿಧಾನ್: ಆಂಗಾರ್ ಮಾನ್ ಧಾಂಪ್ಚೆ ತಿತ್ಲೆಂ ಮಾತ್ರ್ ವಸ್ತುರ್ ಆಸುಂಕ್ ಜಾಯ್. ಉರ್‌ಲ್ಲ್ಯಾ ಜಾಗ್ಯಾರ್ ವಾಗಾ ಪರಿಂ ಹಳ್ದುವೊ ಆನಿ ಕಾಳೊ ಪೆಂಯ್ಟ್ ವೊಡುನ್, ಉಜ್ವ್ಯಾ ಹಾತಿಂ ಕೊಯ್ತೊ ಘೆವ್ನ್ ಹಾತಾಂ-ಪಾಂಯಾಂನಿ ಘುರಾ ಭೊಂವ್ತಿಂ ಸತ್ರಾ ಭೊಂಪಾಡೆ ಕಾಡುಂಕ್ ಜಾಯ್. ಬಾಯ್ಲೆ-ಭುಗ್ರ್ಯಾಂನಿ ಡ್ರಮ್ ವ ಗುಮಾಟ್ ಬಡಯ್ಲ್ಯಾರ್ ಗುಮ್ಟ್ಯಾಚಾ ಥಾಪಿಕ್ ತಾಳ್ ಪಡ್ಚೆ ಪರಿಂ ಅರ್ಧೊ ಘುಂಟೊ ನಾಚೊಂಕ್ ಜಾಯ್. ಅಶೆಂ ನಾಚ್ತಾನಾ ಜೀಬ್ ಭಾಯ್ರ್ ಘಾಲುನ್ ತೊಂಡಾಂತ್ ಲಿಂಬೊ ದವರುಂಕ್ ಜಾಯ್.

ವಿ. ಸೂ : ಮಾರ್ನೆಮಿ ವೆಳಾರ್ 'ಪಿಲ್ಜಂಡಿ ಆಸನಾ' ಕರಿನಾಯೆ.

ಪಂಜುರ್ಲಿ ಆಸನಾ

ಕಾರೆತ್ಯಾ ಪರಿಂ ಆಂಗಾ-ಪಾಂಗಾರ್ ವಿಪ್ರೀತ್ ಖೊರೊಜ್ ಪಡ್‌ಲ್ಲ್ಯಾಂಕ್ 'ಪಂಜುರ್ಲಿ ಆಸನಾ' ಬರೆಂಚ್ ಉಪ್ಕಾರ್ತಾ.

ವಿಧಾನ್: ದೊನ್ಪಾರಾಂ ಬಾರಾ ವೊರಾರ್ ಸೋಡಾ ಘಾಲಿನಾಸ್ತಾಂ 'ಕರ್ನಾಟಕ-160' ಮಾರ್ನ್, ದುಕ್ರಾಮಾಸ್ ಆನಿ ತಾಂದ್ಳ್ಯಾಚ್ಯೊ ಭಾಕ್ರ್ಯೊ ಖಾವ್ನ್ ಆಂಗಾ-ಪಾಂಗಾಕ್ ಗೊಬೊರ್ ಸಾರವ್ನ್ ವಾಳ್ಚೆ ಬಾಜಿಚಾ ವ ತೆಂಡ್ಲ್ಯಾಂಚಾ ಮಾಟ್ವಾ ಮುಳಾಂತ್ಲ್ಯಾ ಕೊಂಡಾಂತ್ ದೊಳೆ ಧಾಂಪುನ್ ಲೊಳೊಂಕ್ ಜಾಯ್.

ವಿ. ಸೂ.: ಬಾಪಾಯ್ನ್ 'ಪಂಜುರ್ಲಿ ಆಸನಾ' ಕರ್ತಾನಾ ಆವಯ್-ಭುಗ್ರ್ಯಾಂನಿ ಕುಂಡ್ಲ್ಯಾಂತ್ ಉರ್‌ಲ್ಲೆಂ ದುಕ್ರಾ-ಮಾಸ್ ಆನಿ ಭಾಕ್ರ್ಯೊ ಖಾಲಿ ಕರ್ಚ್ಯೊ.

ಉಲಾಯಿ-ಪಿದಾಯಿ ಆಸನಾ

ಪಾಟಿಂತ್ ದೂಖ್, ಪೊಟಾಂತ್ ದೂಖ್, ಹಾತಾಂ-ಪಾಂಯಾಂಚಾ ಗಾಂಟಿಂ-ಗಾಂಟಿಂನಿ ದೂಖ್ ಆಸ್‌ಲ್ಲ್ಯಾಂಕ್ ಉಲಾಯಿ-ಪಿದಾಯಿ ಆಸನಾ ಭಾರಿಚ್ ಉಪ್ಕಾರ್ತಾ.

ವಿಧಾನ್: ಘುರಾಚಾ ಮೆಟಾರ್ ಹಾತ್-ಪಾಂಯ್ ಸೊಡುನ್ ವೊಮ್ತೆಂಚ್ ನಿದ್ಚೆಂ. ಅಶೆಂ ನಿದ್ತಾನಾ ಪಾಂಯ್ ಘುರಾ ಭಿತರ್, ತಕ್ಲಿ ಆನಿ ಹಾತ್ ಘುರಾ ಭಾಯ್ರ್ ಆಸುಂಕ್ ಜಾಯ್. ಘೊವಾನ್ ಹೆಂ ಆಸನ್ ಕರ್ತಾನಾ, ಬಾಯ್ಲೆನ್ ಆನಿ ಬಾಯ್ಲೆನ್ ಕರ್ತಾನಾ ಘೊವಾನ್ ತಿಚ್ಯೆ ಪಾಟಿರ್ ಸಾತ್ ಮಿನುಟಾಂಭರ್ ದೊಳೆ ಧಾಂಪುನ್ ಹಾಲಾನಾಸ್ತಾಂ ಎಕಾಚ್ ಪಾಂಯಾರ್ ಉಬೆಂ ರಾವೊಂಕ್ ಜಾಯ್. ಪಾಟಿಚಿ ದೂಖ್ ಗೂಣ್ ಜಾವ್ನ್ ಪೊಟಾಚಿ ಸುರು ಜಾಲ್ಯಾರ್ ದೋನ್‌ಯಿ ಪಾಂಯಾಂನಿ ಪೊಟಾರ್ ಉಬೆಂ ರಾಂವ್ಚೆಂ.

ಚತ್ರಾಯ್: ಲ್ಹಾನಾಂ ಭುಗ್ರ್ಯಾಂನಿ ಉಲಾಯಿ-ಪಿದಾಯಿ ಆಸನಾ ಬಿಲ್ಕುಲ್ ಕರಿನಾಯೆ.

ಗೋಂಪರ್ ಕಪ್ಪೆ ಆಸನಾ

ಪೊಟ್ ಫುಗಾಸರ್ ಬೊಖಾವ್ನ್ ಅಜೀರ್ಣ್ ಜಾವ್ನ್ ಪೊಟಾರ್ ಕೊಟ್ಬಾರ್ಚಾ ವಾನಾಚೊ ಘಾಟ್ಲೊ ದವರ್‍ನ್ ನಿದ್ಯಾಂ ಮ್ಹಣ್ ಭೊಗ್ತಲ್ಯಾಂಕ್ ಗೋಂಪರ್ ಕಪ್ಪೆ ಆಸನಾ ಸಾಂಗ್‌ಲ್ಲೆಂ.

ವಿಧಾನ್: ಅಂಗಾರ್ ಜಾತಾ ತಿತ್ಲೆಂ ಉಣೆಂ ವಸ್ತುರ್ ಆಸ್ಲ್ಯಾರ್ ಬರೆಂ. ಆದಾಂಪ್‌ಚೊ ಸೊಟ್ ನ್ಹೆಸ್ಲ್ಯಾರ್ ಆನಿಕ್‌ಯೀ ಬರೆಂ. ಸಕಾಳಿಂ ಕಾಫಿಯೆ ಬದ್ಲಾಕ್ ಮಿಟ್ ಘಾಲ್ಲ್ಲೊ ನೀಸ್ ಪಿಯೆವ್ನ್ ಹಾತಾಂ-ಪಾಂಯಾಂಕ್ ಕಿಣ್ಕುಳಿ ಬಾಂಧುನ್, ಮಾಣ್ಕ್ಯಾ ಪರಿಂ ಅಂಗ್ಣಾಂತ್ ದೆಡ್ಯಂ-ದೊನ್ಯಂ ಉಡ್ಕ್ಯಾ ಮಾರ್ಶ್ಯಾ. ಉಪ್ರಾಂತ್ ಶೆಳ್ಯಾ ಉದ್ಕಾಂತ್ ನ್ಹಾವ್ನ್ ಸಕಾಳಿಂಚಾ ಸುರ್ಯಾಚೆಂ ಚುಂಬನ್ ಘೆಂವ್ಚೆಂ.

ಚತ್ರಾಯ್: ಪಿರಾಯೆಸ್ತಾಂನಿ ಗೋಂಪರ್ ಕಪ್ಪೆ ಆಸನಾ ಕರ್ಚ್ಯಾ ಆದಿಂ ಕಡಂಜೆ ತ್ಯಾಂಪಣ್ಣಾ ಭಂಡಾರಿಚೆಂ ದುಖಿಚೆಂ ತೆಲ್ ತಯಾರ್ ದವರ್ಚೆಂ.

ಕಂದೊಡಿ ಆಸನಾ

'ಕರ್ನಾಟಕ-160' ಪಾರ್‍ನ್ ಟಾಯ್ಟ್ ಜಾವ್ನ್ ಲಾಯ್ಟ್ ಖಾಂಬ್ಯಾ ಸಂಗಿಂ 'ಡಿಂಗಿರಿ ಡಿಂಗಿರಿ ಡಿಂಗಾಲೆ' ಮ್ಹಣ್ ಡಿಸ್ಕೊ ನಾಚ್ತಲ್ಯಾಂಕ್ ಸಾಂಗ್‌ಲ್ಲೆಂ ಆಸನಾ ಹೆಂ.

ವಿಧಾನ್: ಖಾಲಿ ಅಂಗಾರ್, ಖಾಲಿ ಧರ್ಣಿರ್ ಆಳ್ಮಿ ಆಗ್ಯಾ (ಕಂದೊಡಿ) ಪರಿಂ ಪೊಟ್ ವೊಡುನ್ ಅರ್ಧೊ ಘಂಟೊಭರ್ ತೆಂಡ್ಲ್ಯಾ ಮಾಟ್ವಾ ಭೊಂವಾರಿಂ ಚರಾಜಾಯ್. ಚಡ್ ಟಾಯ್ಟ್ ಜಾವ್ನ್ ಪೊಟ್ ವೊಡುನ್ ಚರೊಂಕ್ ತಾಂಕಾ ನಾಸ್‌ಲ್ಲ್ಯಾಂಚ್ಯೆ ತಕ್ಲೆರ್ ಸಾತ್ ಬಾಲ್ದ್ಯೊ ಥಂಡ್ ಉದಾಕ್ ವೊತ್ಚೆಂ.

ಚತ್ರಾಯ್: ಘೊವಾನ್ ಕಂದೊಡಿ ಆಸನಾ ಕರ್ತಾನಾ ಬಾಯ್ಲೆನ್ ಮುಖಾರ್ ಪಡಾನಾಯೆ.

ಕುದ್ಕಾಸನಾ

ಹೆರಾಂಚಾ ಹಿತ್ಲಾಂತ್ಲಿಂ ತೊವ್ಶಿಂ, ಮೊಗಿಂ, ಪಾಂಯ್ಸಿಂ, ಬೆಂಡಾಂ, ಸಾಂಗೊ ಬೊಬ್ಯಂ, ಗೊಸಾಳಿಂ, ಪಡ್ವಳಿಂ ಚೊರ್‍ನ್ ಹಾಡ್ಚಿ ಸವಯ್ ಸೊಡುಂಕ್ ಚಿಂತ್ತೆಲ್ಯಾಂಕ್ 'ಕುದ್ಕಾಸನಾ' ಭಾರಿಚ್ ಫಾಯ್ದ್ಯಾಚೆಂ.

ವಿಧಾನ್: ಚೊವ್ಗ-ಪಾಂಚ್ ಜಣಾಂನಿ ಸಾಂಗಾತಾ ಮೆಳೊನ್ 'ಕುದ್ಕಾಸನಾ ಕೆಲ್ಯಾರ್ ಭಾರಿಚ್ ಸೊಭ್. ಪುನ್ವೆರಾತಿಂ ಫಟ್ಟ್ ಜೇವ್ನ್ ನಿಟ್ಟ್ ನಿದೊಂಕ್ ವೆಚಾ ಆದಿಂ ಮಾಡಾಮುಳಾಂತ್ ಹಾತಾಂ-ಪಾಂಯಾಂನಿ ರಾವೊನ್ ಚಂದ್ರಾಚೆರ್ ದೀಷ್ಟ್ ಖಂಚವ್ನ್ ಪಿಶ್ಯಾ ಕೊಲ್ಯಾಂ ಪರಿಂ 'ಹುಕ್ಕಹುವ್ವಾ' ಮ್ಹಣ್ ಬೊಬೊ ಘಾಲಿತ್ತ್

ಉಡೊಾನ್ ಉಡೊಾನ್ ಥಾಂವೊಂಕ್ ಜಾಯ್. ಪಂಚ್ವೀಸ್ ಸುತ್ರು ಥಾಂವ್ನಾ್ಯ ನಂತರ್ ಹಾತ್-ಪಾಂಯ್ ಸೊಡ್ನ್ ಉದಾರೆಚ್ ನಿದೊನ್ ಮೊಡಾಂ ಸಂಗಿಂ ಮೊಗಾಚೊ ಖೆಳ್ ಖೆಳ್ಚಾ ಚೆಂದ್ರಾಕ್ ಪಳೆವ್ನ್ ಕಿಟಿಕಿಟಿ ಹಾಸೊಂಕ್ ಜಾಯ್.

ವಿ ಸೂ.: ಕರಿನಾಯೆ ವಿಗಾರಾಚಿ ಅನುಮತಿ ನಾಸ್ತಾಂ ಇಗರ್ಜೆಚಾ ಸಿಮಿಸ್ತ್ರೆಲಾಗಿಂ 'ಕುದ್ಕಾಸನಾ'.

ಮಂಗಾಸನಾ

ತೊರಾಂಕ್, ಪೆರಾಂಕ್, ಕಾಜುಂಕ್, ಜಾಂಬಾಂಕ್ ವ ಕಂರ್ಬಲಾಂಕ್ ಫಾತರ್ ಮಾರ್ಚೆ ಪಿಡಾ ಆಸ್‌ಲ್ಲ್ಯಾಂನಿ 'ಮಂಗಾಸನಾ' ಕರಿಜಾಯ್.

ವಿಧಾನ್: ಗಾಂಲ್ಬ್ಯಾಂಚಾ ವ ಕಾಂಪಿಂಚಾ ಚೆಟ್ನೆನ್ ಸಕಾಳಿಂಚಿ ದೇಡ್ ದೋಯ್ ಪೆಜ್ ಜೆವ್ನುಚ್ ಪಿತ್ಲಾಂತಲ್ಯಾ ಖಂಚಾಯ್ ರುಕಾರ್ ಚಡೊನ್ ಮಂಕ್ಡಾ ಪರಿಂ ಫಾಂಟ್ಯಾರ್ ಥಾವ್ನ್ ಫಾಂಟ್ಯಾರ್ ಉಡ್ಕೆಂ. ರುಕಾರ್ ಥಾವ್ನ್ ಸಕಯ್ಲ್ ಪಡ್‌ಲ್ಲೆ 'ಆವ್ಟ್'. ಪೆಂಕ್ಡಾಚಿ ಖೆಳ್ ಚುಕ್‌ಲ್ಲ್ಯಾಂನಿ ಪರತ್ ಹೆಂ ಆಸನ್ ಕರಿಜಾಯ್ ಮ್ಹಣ್ ನಾ.

ಚತ್ರಾಯ್: ಚಲ್ಯಾಂನಿ ಆನಿ ಚಲಿಯಾಂನಿ ಸಾಂಗಾತಾ ಮೆಳೊನ್ ಮಂಗಾ ಸನಾ' ಕರಿನಾಯೆ.

ಬೆರ್ಚಪ್ಪಾ ಆಸನಾ

ಶಿಕ್ಪಾಂತ್ ದಾಡ್ಡೆ, ಬಡ್ಡ್ ತಕ್ಲೆಚೆ, ಗೋಣಿ ಮ್ಹಣ್ ಟೀಚರಿಂಚ್ಯೊ ಕುಟಿ ಆನಿ ಸಿಸ್ಟರಾಂಚೆ ಚಿಮ್ಟೆ ಖಾತಲ್ಯಾಂನಿ 'ಬೆರ್ಚಪ್ಪಾ ಆಸನಾ' ಕರಿಜಾಯ್.

ವಿಧಾನ್: ದೊಸ್ಪ್ಪರಾಂ ಭರ್ತಿ ಬಾರಾ ವೊರಾರ್ ಮಾತ್ಯಾರ್ ವೊಡ್ಕಿ ಕುಂಡ್ಲೆಂ ವ ಬುಡ್ಕುಲೊ ವೊಮ್ವೊ ಘಾಲ್ನ್ ದೋನ್‌ಯಿ ಹಾತ್ ವಿಸ್ತಾರುನ್ ಧರುನ್, ಜೇಬ್ ಭಾಯ್ರ್ ಘಾಲುನ್ ದೊಳೆ ಬಿಂಡಾಂ ಪರಿಂ ಭಾಯ್ರ್ ಘಾಲಿಜಾಯ್.

ಚತ್ರಾಯ್: ಬೆರ್ಚಪ್ಪಾ ಆಸನಾ ಕೊಣೆಂಯ್ ಕರ್ಯೆತ್. ಪುಣ್ ರಾತಿಚೆಂ ಬಿಲ್ಕುಲ್ ಕರಿನಾಯೆ.

ಕುದುರೆ ಆಸನಾ

'ಬಾರಾ ಸರೊನ್ ತೆರಾ ಲಾಗ್ಲಿಂ ಮಾಂಯ್' ಮ್ಹಣೊನ್ ಮತಿಂತ್‌ಚ್ ರಜಾರ್ ಕರ್ಚ್ಯಾ ಬಾರಾ ವರ್ಸಾಂ ವಯ್ಲ್ಯಾ ಪುಣ್ ವೀಸ್ ವರ್ಸಾಂ ಸಕಯ್ಲ್ಯಾ ಚಲಿಯಾಂಕ್ ಕುದುರೆ ಆಸನಾ ಭಾರಿಚ್ ಫಾಯ್ದ್ಯಾಚೆಂ. ಹೆಂ ಆಸನಾ ಕೆಲ್ಯಾರ್ ನೀದ್ ಬರಿ ಪಡ್ತಾ. ಸಪ್ಣಾಂತ್ ಅಮಿತಾಭ್ ಬಚ್ಚನ್, ರಾಜೇಶ್ ಖನ್ನಾ, ಗೋವಿಂದಾ ವ ಮಿಥುನ್ ಚಕ್ರುವರ್ತಿ ದಿಸ್ತೆನಾಂತ್.

ವಿಧಾನ್: ಮಿನಿಸ್ಕರ್ಟ್ ನ್ಹೆಸುನ್ ಆಮೊರಿ-ತೇರ್ಸ್ ಜಾಲ್ಯಾ ನಂತರ್ ಗಾದ್ಯಾಚಾ ಮೆರಾಂನಿ ಘೊಡ್ಯಾ ಪರಿಂ ಧಮ್ಮ್ ಬಾಂಧುನ್ ಆಧ್ರೊ. ಘಂಟೊ ರಾವಾನಾಸ್ತಾಂ ಧಾಂವ್ಕೆಂ. ಗಾದ್ಯಾಂತ್ ನಿಸ್ರೊನ್ ಪಡ್ಲ್ಯಾರ್‌ಯಿ ಧಾಂವ್ ರಾವಯ್ನಾಯೆ.

ವಿ. ಸೂ.: ಕರ್ಯೆತ್ ಚಲಿಯಾಂನಿ 'ಕುದುರೆ ಆಸನಾ' ಕರ್ತಾನಾ ಚಲ್ಯಾಂನಿ 'ಬಸವ ಆಸನಾ'.

ಸೂರ್ಪನಖಿ ಆಸನಾ

ಕೊಣಾಯ್ಕಿ ತೊತಾಪುರಿ ಆಂಬ್ಯಾ ಪರಿಂ, ಕಿರಾಚ್ಯೆ ಬೊಂಚಿ ಪರಿಂ 'ರಾಜ್ ಕುಮಾರ್' ನಾಕ್ ಆಸೊನ್ ತೆಂ ಶ್ರೀದೇವಿ, ಜಯಪ್ರಧಾ ವ ಮಿನಾಕ್ಷಿ ಶೇಷಾದ್ರಿಚಾ ನಾಕಾ ಪರಿಂ ಸೊಭಿತ್ ದಿಸೊಂಕ್ ಜಾಯ್ ತರ್ ಎಕ್‌ಚ್ ವಾಟ್—'ಸೂರ್ಪನಖಿ ಆಸನಾ'.

ವಿಧಾನ್: ಹೆಂ ಆಸನ್ ಕರ್ತಲ್ಯಾಂನಿ ಆಪ್ಲೆಂ ನಾಕ್ ಡೆಟ್ಟೊಲ್ ಘಾಲ್ನ್ ಹುನ್ ಉದ್ಕಾನ್ ನಿತಳ್ ಕರಿಜಾಯ್. ಉಪ್ರಾಂತ್ ದೋನ್‌ಯಿ ಹಾತ್ ಪಾಟಿಂ ಬಾಂಧುನ್ ಧರ್ಣಿರ್ ಸಾಷ್ಟಾಂಗ್ ನಮಸ್ಕಾರ್ ಕರುನ್ ಸತ್ತರ್ ಪಾವ್ಟಿಂ ನಾಕ್ ಧರ್ಣಿಕ್ ಘಾಡಾಯ್ಜಾಯ್... ದುಖ್ತಾ ಮ್ಹುಣ್ ರಾವಾನಾಯೆ. ನಾಕಾಂ ತ್ಲ್ಯಾನ್ ರಗತ್ ಪಾಜಾರ್ಲ್ಯಾರ್ ಚಿಮ್ಟಿಭರ್ ಶೆಣ್ಯೆಚಿ ಪೂಡ್ ನಾಕಾಚಾ ದೋನ್‌ಯಿ ಬುರಾಕಾಂನಿ ಸಾಣ್ಸುನ್ ಸೂರ್ಪನಖಿ ಆಸನಾ ಮುಂದರುಂಚೆಂ.

ಚತ್ರಾಯ್: ಸೂರ್ಪನಖಿ ಆಸನಾ ಕರ್ತಲ್ಯಾಂನಿ ನಾಕಾಕ್ ಕೆದಿಂಚ್ ವಿಕ್ಸ್, ಅಮೃತಾಂಜನ್, ಸೀತಾಂಜನ್, ರಘುಂಡುಬಾಮ್ ಸಾರಯ್ನಾಯೆ.

ನ್ಹಾಣ್ ಆನಿ ಖಾಣ್

'ಭೋಗಾಭ್ಯಾಸ್' ಕರ್ತಲ್ಯಾಂನಿ ಹಫ್ತ್ಯಾಕ್ ಏಕ್ ಪಾವ್ಟಿಂ ಶಿಕಾಯ್ ವ ರಿಂಗೊ ಧಾಡಾವ್ನ್ ಮಾತ್ಯಾ ಸಯ್ತ್ ನ್ಹಾಲ್ಯಾರ್ ಪುರೊ.

ಖಾಣಾ-ಜೆವ್ಣಾಂತ್ ಮಿತ್ ಸಾಂಬಾಳ್ಚಿ ಗರ್ಜ್ ನಾ. ಉಕಡ್ಲಲ್ಯೊ ಕಣ್ಗ್ಯೊ, ದಾಳ್-ಬಟಾಟೆ, ಚರ್ಬೆಂತ್ ಭಾಜ್‌ಲ್ಲಿಂ ವಾಂಯ್ಗಿಂ, ಬೀಫ್, ಬಕ್ರೊ, ದುಕೊರ್, ಕೊಂಬಿ, ಎರ್ಲ್ಯೊ, ಕುರ್ಲ್ಯೊ, ಕರ್ಲ್ಯೊ, ತಾರ್ಲೆ, ಬಾಂಗ್ಡೆ, ಕಾಂಪಿ, ಶೆವ್ಟೆ, ಸೊಂಗ್ಟುಲಾಂ, ಶೆತ್ಕಾಂ, ಇಸ್ವೊಣಾಂ, ತಿಗುರ್, ದೆಂಕ್ಯೆ, ಲೇಪೊ, ಸಾಂಕ್ಟೆರಾಂ, ಕಿಜನಾಂ ಇತ್ಯಾದಿ ದರಬಸ್ತ್ ಖಾಯ್ಜಾಯ್.

ಕಾಫಿಯೆ ಸಂಗಿಂ ಕುಬ್ಯಾಂತ್ ಮುಟ್ಲಿಂ, ಪೊಣ್ಸಾಚ್ಯೊ ಪಾತಳ್ಯೊ, ಘಾರಿಯೊ, ಮಾಂಡಾಸ್, ಆಪಾಂ, ಭಾಕ್ರ್ಯೊ, ಪೊಳೆ, ಪಾನ್ಪೊಳೆ, ಕಾಯ್ಲೊಳ್ಯೊ

ಸುಕುರುಂಡೆ, ಆಂಬಾಡೆ, ಇಡ್ಲ್ಯೊ, ಹಲ್ವಾ, ಕರ್ನಾಟಕ ಪಾಕ್, ಕೇಸರಿ ಭಾತ್ ಶೆಯೊ ಖಾಯ್ಜಾಯ್.

ರಾತಿಚಾ ಜೆವ್ಣಾ ಆದಿಂ 'ಕರ್ನಾಟಕ-160' ಘೆಜಾಯ್.

ಭೋಗಾ ಶಿಬಿರ್

ಯೆಂವ್ಚ್ಯಾ ಮಹಿನ್ಯಾಚ್ಯೆ ಪಯ್ಲ್ಯಾರ್ ಥಾವ್ನ್ ಕದ್ರಿ ಗುಡ್ಯಾರ್, ಬಾವ್ಟ್ಯ-ಗುಡ್ಯಾರ್, ಹರಿ ಪದ್ವಾರ್, ಬೈತುರ್ಲಿ ಗುಡ್ಯಾರ್ ಸಾತ್ ದಿಸಾಂಚೆಂ ಏಕ್ ಭೋಗಾ ಶಿಬಿರ್ ಚಲಂವ್ಚ್ಯೆವಿಶಿಂ ಏಕ್ ಯೋಜನ್ ಆಸಾ.

ಭೋಗಾ ಶಿಬಿರಾಚಾ ಉಗ್ತಾವಣೆಚಿಂ ಫಿಂತ್ ಕಾತ್ರುಂಕ್ ಗುರು ರಜನೀಶ್, ಮಾ ಶೀಲಾ, ಸ್ವಾಮಿ ವಿನೋದ್ ಖನ್ನಾ ಆನಿ ಹೆರ್ ಯೇಂವ್ಕ್ ಪುರೊ.

ಭೋಗಾ ಶಿಬಿರಾಕ್ ಹಾಜರ್ ಆಸ್‌ಲ್ಲ್ಯಾಂನಿ ತ್ರಿ-ಇನ್-ವನ್ (ಮಾಂದ್ರಿ-ವೋಲ್-ಉಶೆಂ) ಆನಿ ಟು-ಇನ್-ವನ್ (ಬೊಶಿ ಆನಿ ಪೀರ್) ಹಾಡುಂಕ್ ವಿಸ್ರನಾಯೆ.

ಯೋಗ ವೊಟಾಯ್ ಜಿರಂವ್ಕ್ ಸಕ್ತಾ...

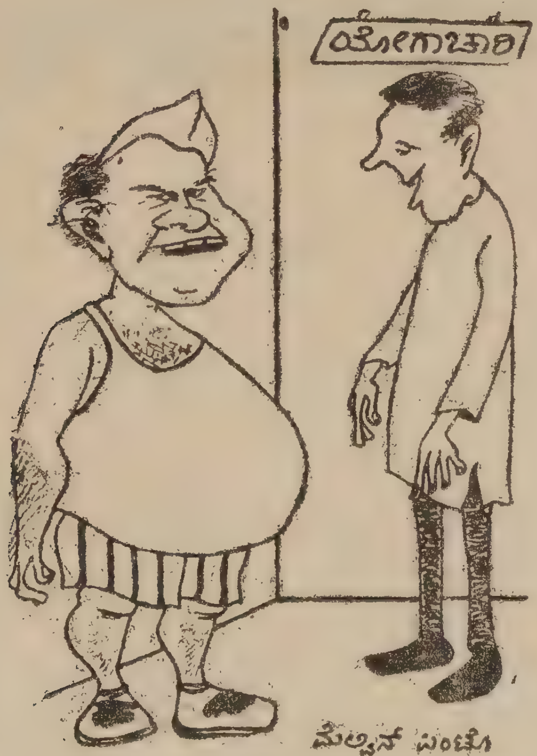

"ತುಜಾ ವೊಟಾಯೆಕ್ ಯೋಗ ಖಂಯ್ ಲಾಗ್ತಾ, ಸಾಯ್ಬಾ? ಮಂತ್ರಿ ಪದ್ವಿ ಉಸಾಳ್ತಚ್, ಆಪ್ಯೆಂಚ್ ಜಿರ್ತಲೊಯ್ ತುಂ!"

6

ಭುಜಾವಣ್

ಲ್ಹಾನ್ ಆಸ್ತಾನಾ ಹಾಂವ್ ಬಜೀ ಬೋಳ್ ಬೆಪ್ಪಾ—ರೊವಾಣೆಚಿ ಕೊಂಬಿಯೆ ಪರಿಂ. ಪಾವಾನಾಸ್‌ಲ್ಲ್ಯಾಕ್ ಗೊದ್ದೊ. ಆನ್ಯೆಕ್ಯೆ ವಾಟೆನ್ ಬುದ್ದು. ಹ್ಯಾ ಕರ್ಮಾಕ್ ಲಾಗೊನ್ ಇಸ್ಕೊಲಾಂತ್ ಮಾಸ್ಟರಾಂಚೆ, ಸಿಸ್ಟರಾಂಚೆ, ಟೀಚರಾಂಚೆ ಆನಿ ಭುಗ್ರ್ಯಾಂಚೆ ಗುದ್ದು.

"ತುಜಾ ಕಟ್ಯ್ಟಾಂತ್ ಕಿತೆಂ ಹರಿ ಭೊಟಾಚೊ ಪಿಟೊ ವ ಹಸ್ತಿಚಿ ಲದ್ದಿ ಭರ್ಲ್ಲ್ಯಾಯೆರೇ? ಮೂರ್ ಮೂರ್ಲಿ ಮ್ಹಾತಾರಿ ಫುರ್ಫುರ್ಲಿ ಮ್ಹಣ್ತಾಯ್ ರೆಡ್ಯಾ!

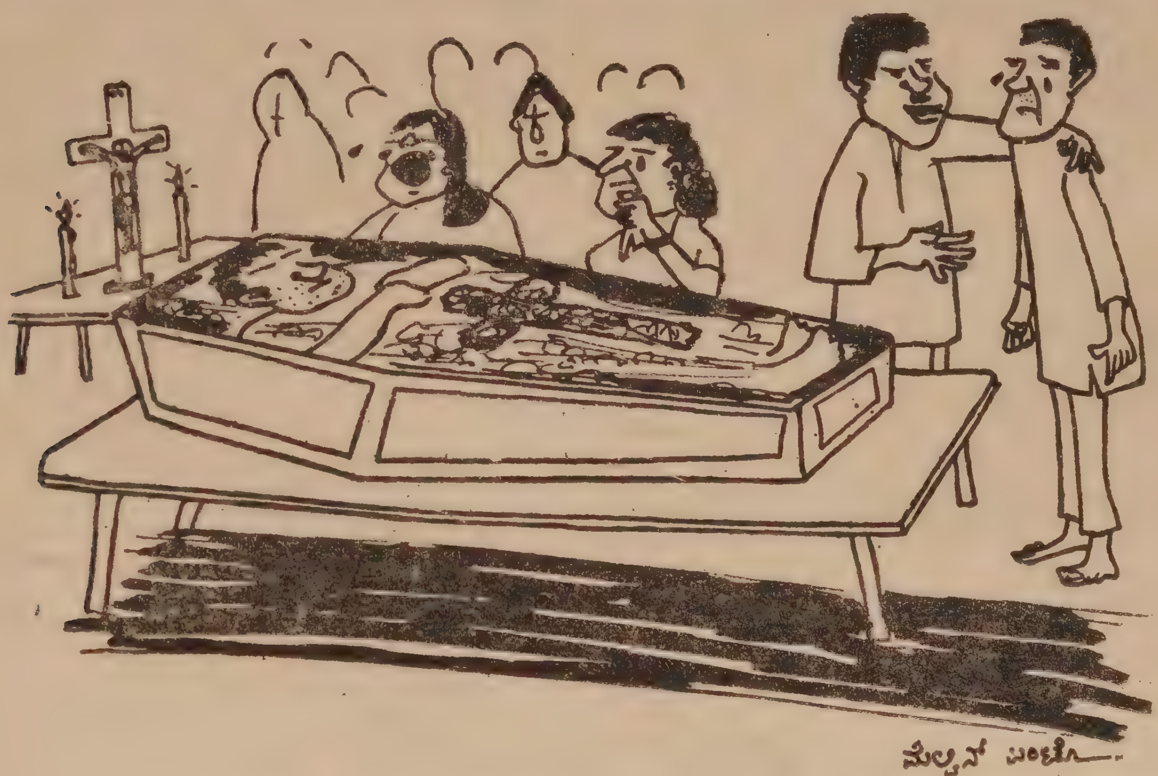

"ಕಾಂಯ್ ಖಂತ್ ಕರಿನಾಕಾ ಸಾಯ್ಬಾ, ಮೊರ್ನಾಚೆಂ ಮಿಸ್ ಪಿಕ್ ಗಡ್ಟ ದೀ—ಸೊರೊ ಆನಿ ಮಾಸ್-ಉಂಡ್ಯಾಂನಿ. ತಾಣೆಂ ನಿಟ್ಟ್ ಸರ್ಗಾಕ್ ವೆಚೆಂ ಖಂಡಿತ್......!"

ಆನ್ಯೇಕ್ ಪಾವ್ಟಿಂ 'ಮಗ್ಗಿ' ಬಾಯಿಪಾಠ ಶಿಕೊನ್ ಯೇನಾಂಯ್ ತರ್ ಚಡ್ಡಿ ಮಾತ್ಯಾರ್ ದವರ್ನ್ ಬೆರ್ಚಪ್ಪಾ ಪರಿಂ ಬಾಂಕಾರ್ ಉಬೊ ರಾವಯ್ತಾಂ" ಮ್ಹಳ್ಳೆಂ ಜಿಲ್ಲಿ ಟೀಚೆರಿನ್.

ಹಾಂಚೆ "ಮೂರ್ ಮೂರ್ಲಿ ಆನಿ ಪಿಳೆಂಟ್ಲಿ" ಮಗ್ಗಿ ಮ್ಹಣೊನ್ ಮ್ಹಜೊ ಮಾಂಡ್ಲೊ ಸಗ್ಲೊ ಬೆಜ್ಜ ಜಾಲ್ಲೊ—ದೊನ್ಪಾರಾಂಚಾ ವೊತಾಕ್ ಕಾರ್ಕಳ್‌ಚಾ ಗುಮ್ಟ್ಯಾಚೊ ಮಾಂಡ್ಲೊ ತಾಪ್ಲ್ಲ್ಯ ಪರಿಂ.

ಜಿಲ್ಲಿ ಟೀಚೆರಿಕ್ ಮ್ಹಜೆರ್ ರಾಗ್ ಯೇಂವ್ಕ್ ಯಿಯೊ ಕಾರಣ್ ಆಸಾ.

ಏಕ್ ಪಾವ್ಟಿಂ ತಿ ರಸ್ತ್ಯಾರ್ ಪಾಶಾರ್ ಜಾತಾನಾ, ಪಾಲ್ಟೊಣ್ಯಾಚಾ ರುಕಾರ್ ಬಸೊನ್ ಹಾಂವೆಂ "ಅಕುಲು ಮೊಕುಲು ಟೀಚರ್‌ನಕುಲು, ಟೀಚರ್‌ನಕ್‌ಲ್ಲಾ ಜೋಕುಲು, ದಡ್ಡನಕುಲು" ಮ್ಹಣೊನ್ ತುಳು ಜಾನಪದ ಗೀತ್ ಗಾಯಿಲ್ಲೆಂ.

ಕಿತ್ಯಾಕ್ ಜಿಲ್ಲಿ ಟೀಚರಿಚಾ ಪುತಾಕ್ ವಲ್ಲುಕ್ ಕೊಟ್ ಪಡ್ಲ್ಯಾ ಶಿವಾಯ್ ಎರಡೆರಡ್ಲಿ ನಾಕು" ಮ್ಹಣೊಂಕ್ ಯೇನಾಸ್‌ಲ್ಲೆಂ.

ಏಕ್ ಪಾವ್ಟಿಂ ಎರಡನೇ ಕ್ಲಾಸಿಂತ್ "ನಮ್ಮ ಊರಿನ ಪಟೇಲರು" ಮ್ಹಳ್ಳ್ಯೆ ವಿಶಿಂ ಆಮಿ ಭಾಷಣ್ ದೀಂವ್ಕ ಆಸ್‌ಲ್ಲೆಂ.

ಬಜೀ ಪಾಪ್, ಬುದ್ದು, ಬೋಳ್ ಬೆಪ್ಪ ಆನಿ ಗೊದ್ದೊ ಜಾವ್ನಾಸ್‌ಲ್ಲ್ಯಾ ಹಾಂವಂ "ನಮ್ಮ ಊಲಿನ ಪತ್ತೆಲರು ಭಾಲಿ ಒಲ್ಲೆ ಮನ್ಶೆ" ಮ್ಹಣ್ ಭಾಷಣ್ ಸುರು ಕೆಲ್ಲೆಂಚ್. ಕದೆಲಾರ್ ಬಸೊನ್ ಆಸ್‌ಲ್ಲಿ ಸಿಸ್ಟರ್ 'ಕಾರ್‌ಲೊಟನಾ' ಭುಂಯ್‌ಕಾಂಪ್ ಜಾಲ್ಲೆ ಪರಿಂ 'ದಬಕ್ಕ್' ಕರ್ನ್ ಉಡೊನ್ ಮ್ಹಜೆ ಕಾನ್ ಧರ್ನ್ ವೊಳಾಂವ್ಕ ಲಾಗ್ಲಿ— ಮಿರ್ನಿನ್ ಪನ್ಯಾ ಫುಡಿಯಾಳಾಕ್ ಚಾವಿ ದಿಲ್ಲ್ಯೆ ಪರಿಂ.

ಪಾವಾನಾಸ್‌ಲ್ಲ್ಯಾಕ್ ಕ್ಲಾಸಿಂತ್ ಭುಗ್ಯಾಂ ಮುಖಾರ್ ದಿಂಬಿ ಘಾಲವ್ನ್, ಹಾತ್ ವಯ್ರ್ ಕರ್ನ್, ಪಾಪಾ ಸಾಯ್ಬಾಚಾ, ಬಿಸ್ಪ್ ಸಾಯ್ಬಾಚಾ ಆನಿ ಮದರ್ ಜನರಲಾಚಾ ತೆಸಾಂವಾಂ ಪಾಸತ್ ಪಾಂಚ್ ಆಮ್ಚಾ ಬಾಪಾ. ಪಾಂಚ್ ನಮಾನ್ ಮರಿಯೆ ಆನಿ ಪಾಂಚ್ ಅನಂದ್ ಬಾಪಾ ಮಾಗವ್ನ್, ಹಾತ್ ವೊಳ್ಳಾಸರ್ 'ಅಡಿ ಕೋಲಾನ್' ಮ್ಹಜಿ ಪಾಟ್ ಬೆಂಚಾರ್ ಕೆಲಿ.

ತಾಚೆ ಉಪ್ರಾಂತ್ ಹಾಂವ್ ಭಾಷಣ್ ಕರುಂಕ್ ವಚಾನಾಸ್‌ಲ್ಲೊಂ.

ವ್ಹಡ್ ಜಾತಚ್ ಕೊಣಾಯ್ಚ್ಯಾ ಘರಾ ಮೊರ್ನ್ ಜಾಲ್ಲ್ಯಾ ವೆಳಾರ್ ವಾಡ್ಯಾಚೊ ಗುರ್ಕಾರ್ ಮ್ಹಾಕಾ ಭಿತರ್ಲ್ಯಾ ಕುಡಾಂತ್ ಆಪವ್ನ್ ಚೆಂಬಾಂತ್ಲೆಂ ಗ್ಲಾಸಾಕ್ ವೊತುನ್ "ಭುಜಾವಣೆಚೆಂ ದೋನ್ ಉತ್ರಾಂ ಉಲಯ್ರ್ ಆಪಾ" ಮ್ಹಣ್ ಮ್ಹಜಿ ಪಾಟ್ ಥಾಪುಡ್ತಾಲೊ.

ಗುರ್ಕಾರಾಮಾಕ್ "ಚಿಯರ್ಸ್" ಮ್ಹಣೊನ್ ತಾಣೆಂ ದಿಲ್ಲೆಂ 'ಬಾಜಲ' ಗುಟುಕ್ಕ್ ಕರ್ನ್ ಜಮ್‌ಲ್ಲ್ಯಾ ದುಖೆಸ್ತ್ ಲೊಕಾ ಹುಜಿರ್ ಯೆತಾನಾ ಮ್ಹಜ್ಯೆ ಕುಡಿಂತ್ ನವೊ ಇಸ್ಪಿರಿತ್ ಚರ್ತಾಲೊ.

"ಮೊಗಾಳ್ ಭಾವಾಂನೊ ಆನಿ ಭಯ್ಣಿಂನೊ, ಪಳೆಯಾ ಹ್ಯಾ ಆಮ್ಚ್ಯಾ ಮೊಗಾಚಾ ಪಾಸ್ಕಲಾಕ್. ಪೆಟೆಂತ್ ತೊ ನಿದ್ಲ್ಯಾರ್‌ಯೀ ಅಂಬೊರ್‌ಪಿಕೊ ಹಾಸ್ತಾಸೊ ದಿಸ್ತಾ. 'ಆಜ್ ಮ್ಹಾಕಾ, ಫಾಲ್ಯಾಂ ತುಕಾ' ನಾಟಕಾಂತ್ ಹೀರೊ ಜಾಲ್ಲೊ ಪಾಸ್ಕಲ್ 'ದೋನ್ ಫುಡಿಯೊ ಹಾಸೊನ್ ಕಾಡ್ಯಾಂ' ನಾಟಕ್ ಖೆಳವ್ನ್ ದಾಖಂವ್ಚ್ಯೆ ತಯಾರಾಯ್ ಕರ್ತಾಲೊ. ಕಿತೆಂಗೀ ತ್ಯಾ ಹಗ್ಣೆಚಾ ಸರ್ಕಾರಾನ್ ಪ್ಲಾಸ್ಟಿಕ್ ಪ್ಯಾಕೆಟಿಂನಿ ಭರ್ನ್ ದಿಲ್ಲ್ಯಾ ಸೊರ್ಯಾಚೊ ಅಂಗಾಲಾಪ್ ಚಡ್ ಜಾವ್ನ್ ಪಾಕ್ಕುಕಿ ಚಿಮ್ಣಿ ಪುಕ್ಕ ಜಾಲಿ.

“ಪರ್ವಾ ನಾ. ದೆವಾಚೆಂ ನಿರ್ಮೊಣೆಂ. ಸಗ್ರ್ಯಾ-ರಾಜಾಂತ್ ಪಾಕ್ಕುಚಾ ಅತ್ಮ್ಯಾಚಿ ಗಜ್ ಆಸ್ಲ್ಲಿ ಜಾಯ್ಜಾಯ್. ಮ್ಹಾಕಾ ಬಿರ್ಮುತ್ ದಿಸ್ತಾ, ಪಾಕ್ಕುಚ್ಯೆ ತರ್ನ್ಯಾ ಬಾಯ್ಲ್ಲೆ ಸಕ್ಕುಚಿ. ಚೆಡುಂ ಮರಾಠಿ ಜಾಲ್ಯಾರ್‌ಯಿ ಕೊಂಕಣಿ ಉಲಯ್ತಾ. ಬೊಂಬಯ್ ಫಾರ್ಶ್ಯಾಂಚಾ ಆರ್ಶ್ಯಾಂಚಾ ಬಂಗ್ಲ್ಯಾಂತ್ ಕಾಮಾರ್ ಆಸ್ಲ್ಲಿಂ ಪಾಕ್ಕು ಆನಿ ಸಕ್ಕು ರಾಣಿಬಾಗೆಂತ್ ‘ರಾಯ್-ರಾಣಿ’ ಜಾವ್ನ್ ಗಾಂವಾಂತ್ ಜಿಣಿ ಸಾರುಂಕ್ ಆಯ್ಲ್ಲಿಂ ಮ್ಹಳ್ಳೆಂ ‘ಮುಂಗಾರು’ ಪ್ರಾಸ್ ಚಡ್ ಪ್ರಚಾರ್ ಆಮ್ಚ್ಯಾ ವಾಡ್ಯಾಚಾ ಬಾಯ್ಲ್ಲಾಂನಿ ದಿಲಾ. ಜೈ ಆಮ್ಚ್ಯಾ ವಾಡ್ಯಾಚಾ ‘ಗಜೆಟ್ ಬಾಯ್ಲ್ಲಾಂಕ್ !’ ಪಾಕ್ಕು ಗೆಲಾ ತರ್‌ಯಿ ತಾಚಾ ಅಮುರ್ ಉಗ್ಡಾಸಾಕ್ ಸಕ್ಕುಕ್ ಆಮ್ಕಾಂ ಸೊಡುನ್ ಗೆಲಾ.

“ಸಕ್ಕುಕ್ ಆಮಿ ಸೊಡ್ನ್ ಘಾಲ್ಚೆಂ ನಾಕಾ. ತಾಕಾ ಬರ್ಯಾನ್ ಪಳೆವ್ಯಾಂ. ತಾಚೊ ಕಾಳ್ಜ ಥಾವ್ನ್ ಮೋಗ್ ಕರ್ಯಾಂ. ಸಾಧ್ಯ ಜಾಲ್ಯಾರ್ ನಂತೂರ್‌ಚಾ ‘ಉರಗ ಉದ್ಯಾನಾ’ಕ್ ಆಪವ್ನ್ ವ್ಹರ್ನ್ ತಾಕಾ ಪಣ್ಬ್ಯುರ್‌ಚೊ ದರ್ಯೊ ದಾಖವ್ಯಾ...” ತಿತ್ಲ್ಯಾರ್ ಮ್ಹಾಕಾ ಖೊಂಕ್ಲಿ ಆಯ್ಲಿ. ಹಾಂವ್ ಭಿತರ್ಲ್ಯಾ ಕುಡಾಕ್ ಗೆಲೊಂ. ಗುರ್ಕಾರ್ ಚೆಂಬು ಖಾಲಿ ಕರ್ನ್ ಪರ್ತಾಲ್ಲೊ—ಕ್ಯಾವಂಡಿಶ್ ಕೆಂಳ್ಬ್ಯಾ ಪರ್ತಾಲ್ಲ್ಯಾ ಪರಿಂ. ಹಾಂವೆಂ ಸೊಧ್ನಾಂ ಚಾಲು ಕೆಲಿಂ. ಗುರ್ಕಾರಾಚಾ ಕೊಟಾಚಾ ಬೊಲ್ಸಾಂತ್ ಏಕ್ ‘ಕಾಲ್ದಿ’ ಸಾಂಪಡ್ಲಿ.

“ಸೊಮಿಯಾಕ್ ಧಿನ್ವಾಸುಂಯಾಂ, ತೂ ಬರೊ” ಮ್ಹಳ್ಳೆಂ ಕಂತಾರ್ ಗುಣ್ಗಣತ್ತ್ ಖಾಲ್ದಿ ಸುಕವ್ನ್ ಖಾಲಿ ಸಿಸ್ಲಿ ಗುರ್ಕಾರಾಚಾ ಕೊಟಾಚಾ ಬೊಲ್ಸಾಂತ್ ಚೆಪುನ್ ಪರತ್ ಭಾಯ್ರ್ ಗೆಲೊಂ.

“ಪಾಕ್ಕುಚಾ ಅಕಾಲಿಕ್ ಮೊರ್ನಾವಿಶಿಂ ಚಿಂತುನ್ ದೂಖ್ ತಡ್ವುಂಕ್ ತಾಂಕಾ ನಾಸ್ತಾಂ ಹಾಂವ್ ಭಿತರ್ ವಚೊನ್ ಆಲ್ತಾರಿ ಮುಖಾರ್ ಸಾಷ್ಟಾಂಗ್ ಸರ್ಪಡೊನ್ ಪಾಕ್ಕುಚಾ ತಶೆಂಚ್ ತುಮ್ಚ್ಯಾ ಸರ್ವಾಂಚಾ ಅತ್ಮ್ಯಾ ಖಾತಿರ್ ಲಾಲವ್ನ್ ಮಾಗೊನ್ ಆಯ್ಲೊಂ” ಮ್ಹಳೆಂ ಹಾಂವೆಂ ಎಕಾಚ್ ಧಮ್ಮಾನ್.

“ಥೊಡ್ಯಾ ವೆಳಾನ್ ಆಮ್ಚ್ಯಾ ಗಾಂವ್ಚೊ ‘ಸ್ಟುಡಿಯೊ ಮರಣಾ’ಚೊ ನಾಂವಾಡ್ದಿಕ್ ಫೊಟೋಗ್ರಾಫರ್ ಶೀನಣ್ಣ ಯೆತಲೊ. ಸರ್ವಾಂನಿ ಪಾಕ್ಕುಚೆ ಪೆಟೇ ಭೊಂವ್ತಿಂ ರಾವೊನ್ ಪಾಲಂವ್, ಕಲ್ಸಾಂವಾಂ ಸಾರ್ಕಿಂ ಕರುನ್ ‘ಇಸ್ಮಾಯಿಲ್ ಪ್ಲೀಜ್’ ಮ್ಹಣ್ತಾನಾ ಓಂತ್ ಉಸವ್ನ್ ಏಕ್ ಪೋಜ್ ದೀಜಾಯ್...”

ತಿತ್ಲ್ಯಾರ್ ಕೊಣ್‌ಗೀ ಪುಸ್ಪುಸ್ಲೊ:

“ಆಲ್ತಾರ್ ಭುರ್ಗೆ, ಮಿರೊಣ್ ಆನಿ ಪಾದ್ರಿ ಕೋಂಫ್ರ್ ಘೆವ್ನ್ ಗಾದ್ಯಾಚ್ಯೆ ಮೆರೆ ವಯ್ಲ್ಯಾನ್ ಯೆತಾತ್.”

ಹಾಂವೆಂ ಭುಜಾವಣೆಕ್ ತಕ್ಷಣ್ ‘ಹೈಡ್ರೋಲಿಕ್ ಬ್ರೇಕ್’ ಮಾರ್ಲಿ. ಆನಿ ಪರತ್ ಭಿತರ್ಲ್ಯಾ ಕುಡಾಂತ್ ಧಾಂವೊನ್ ‘ಚೆಂಬು’ ಸೊಧುಂಕ್ ಲಾಗ್ಲೊಂ. ಚೆಂಬೂಯಿ ನಪಂಯ್ಚ್ ಆನಿ ಗುರ್ಕಾರ್‌ಯಿ ಕಾಣೆಂ.

* *

ವೀಜಾ

'ನಸೀಬ್ ಕಾ ಬಾತ್, ಮುರ್ಗಿ ಮಾರಾ ಲಾತ್!' ಮ್ಹಣ್ತಾಲೊ ಮ್ಹಜೊ ಎಕ್ಲೊ ಬೊಟಿಗಾರ್ ಅಂಕಲ್, ಕೆದ್ನಾಂಯ್ ಬಕ್ರ್ಯಾಚಿ ಬೊಟಿ ಸಾಫ್ ಕರ್ತಾನಾ. ತಾಣೆಂ ಸಾಂಗ್ಚ್ಯಾಂತ್ ಸತ್ ದಿಸ್ತಾಲೆಂ. ನಾ ತರ್ ಬೊಂಬಯ್ ಡೊಖ್ಯಾರ್ ಪಾಟಿರ್ ಗೋಣಿಯೊ ವಾವವ್ನ್ ಆಸ್‌ಲ್ಲೊ ಸಾಧೊ ಮನಿಸ್ ಆಜ್ ಹಾಜಿ ಮಸ್ತಾನ್ ಮ್ಹಳ್ಳೊ ತುಂಡುರಾಯ್ ಜಾಲಾ ತರ್ ಹಾಕಾ ನಶೀಬ್ ಮ್ಹಣಾಜಾಯ್‌ಗೀ ವ ಹಣೆಬರಾಪ್? ಧಾ ವರ್ಸಾಂ ಆದಿಂ ರಸ್ತ್ಯಾರ್ ಭೊಂವೊನ್ ಆಸ್‌ಲ್ಲೆ ರೊಡ್-ಪತಿ ಆಜ್ ಕರೊಡ್‌ಪತಿ ಜಾವ್ನಾಂತ್‌ವೆ? ಕಾಲ್ಚ್ಯೊ ಭಿಕ್ಷಾಧಿಪತಿ ಆಯ್ಚ್ಯೊ ಲಕ್ಷಾಧಿಪತಿ ಜಾಂವ್ಕ್ ಸಕಾನಾಂವೆ? ಖಂಡಿತ್ ಸಕ್ತಾ— ಬ್ರಹ್ಮಾನ್ ಕಪಾಲಾರ್ ವೊಡ್‌ಲ್ಲೊ ಗೀಟ್ ಸಾರ್ಕೊ ನೀಟ್ ಆಸಾ ತರ್.

'ಭಾರತೀಯಸ್' ಮ್ಹಳ್ಯಾರ್, 'ದೊಡ್ಡ ದೇಶದ ದಡ್ಡ ಜನ' ಮ್ಹಣ್ತಾಲೊ ಆಮ್ಚೊ ಕನ್ನಡ ಪಂಡಿತ್. ಪುಣ್ ಆಮ್ಚೊ ಯುವಪ್ರಧಾನಿ ಭಾರತೀಯ್ ಪರ್ಜೆಕ್ 'ದಡ್ಡ ದೇಶದ ದೊಡ್ಡ ಜನ' ಕರುಂಕ್ ಪೆಚಾಡ್ತಾ ಮ್ಹಳ್ಳಿ ಗಜಾಲ್ ಆಮ್ಚ್ಯಾ ಕುಡಿ-ಆತ್ಮ್ಯಾಕ್ ಧಾದೊಸ್ಕಾಯೆಚಿ ಆನಿ ತ್ಯಾ ಕನ್ನಡ ಪಂಡಿತಾಕ್ ಖಂಡಿತ್ ಜಾವ್ನ್ ಖುಶೆಚಿ.

ಆರ್ವಿಲ್ಯಾ ವರ್ಸಾಂನಿ ಗಲ್ಫ್ ರಾಷ್ಟ್ರಾಂನಿ ಸಬಾರಾಂಚಾ ನಶಿಬಾಚಿಂ ದಾರಾಂ ಉಗ್ತಿಂ ಕೆಲ್ಯಾಂತ್. ಸಬಾರ್ ಕುಟ್ಮಾಂನಿ ಹ್ಯೆ ನಶಿಬಾಚೆ ರಾಯ್-ಕುಂವರ್ನಿಕ್ ಬರೊ ಯೆವ್ಕಾರ್ ದಿಲಾ. ಭಾಗ್ಯಲಕ್ಷ್ಮಿನ್ ಸಬಾರ್ ಘರ್-ಕುಟ್ಮಾಂ ಭರ್ಲ್ಯಾಂತ್. ಸಬಾರಾಂಚೆಂ ನಂದನ್ ಕೆಲಾಂ. ಸಬಾರಾಂಕ್ ಬರ್ಯೊ ಸಯ್ರಿಕೊ ಲಾಗ್ಲ್ಯಾತ್. ಬರೆ ನೊವ್ರೆ ಆನಿ ಬರ್ಯೊ ಹೊಕ್ಲೊಯಿಯೊ ಮೆಳ್ಳ್ಯಾತ್.

ಗಲ್ಫಾಚಿಂ ಮಹಿಮಾ ಅಶಿಂ ಆಸ್ತಾಂ, ಹೆನ್ರಿ ಡಿಸೋಜಾ ಆಪ್ಲೆಂ ಆಧುನಿಕ್ 'ಯೆ ಯೆ ಕಾತ್ರಿನಾ' ಪದ್ ಅಶೆಂ ಗಾಯ್ತಾ ಕೊಣ್ಣಾ:

"ಯೆ ಯೆ ಕಾತ್ರಿನಾ
ನಾ ನಾ ಯೆಂವ್ಚಿಂ ನಾ (2)
ತುಕಾ ಕುವೈಟ್ ಥಾವ್ನ್ ಬಾಹ್ರೆನ್ ವ್ಹರ್ತಾಂ
ಬಾಹ್ರೆನ್ ಥಾವ್ನ್ ದುಬಾಯ್ ವ್ಹರ್ತಾಂ
ದುಬಾಯಿಂತ್ಲ್ಯಾ ರೆಂವೆರ್ ತುಕಾ ಲವಿಂಗ್ ಶಿಕಯ್ತಾಂ!"

ಗಜಾಲ್ ಅಶಿ ಆಸ್ಸಾಂ, ಹರ್ ತರ್ನಾಟ್ಯಾಕ್ ಶಿಮ್ಟ್ಯೆ ನೆಕೆತ್ರ್ ಗಲ್ಫಾಚಿಚ್ ವಾಟ್ ದಾಖಯ್ತಾ—ತೆಗಾಂ ರಾಯಾಂಕ್ ಬೆತ್ಲೆಹೆಮಾಚಿ ವಾಟ್ ದಾಖಯಿಲ್ಲ್ಯೆ ಪರಿಂ. ಸುಮಾರ್ ಧಾ-ಪಂದ್ರಾ ವರ್ಸಾಂ ಆದಿಂ ಗಲ್ಫ್ ರಾಷ್ಟ್ರಾಂನಿ ತೆಲಾಚಿ ಝರ್ ಚಿಕ್ಕೆ ಮೊಟಿ ಆಸ್‌ಲ್ಲ್ಯಾ ವೆಳಾರ್ ಆನಿ ಧಾರಾಳ್ ಕಾಮಾಂ ಚಲೊನ್ ಆಸ್‌ಲ್ಲ್ಯಾ ವೆಳಾರ್ ಆರ್ಬಿ ಲೋಕ್‌ಚ್ ಭಾರತಾಕ್ ಧಾಂವೊನ್ ಯೇವ್ನ್ ಲೊಕಾಚಾ ಪಿಂಡಾಕ್‌ಚ್ ಆರಾವ್ನ್ ವ್ಹರ್ತಾಲೊ. ಆತಾಂ ತೊ ಕಾಳ್ ಗೆಲೊ. ಆತಾಂ ತಾಂಚೆ ಪ್ರತಿನಿಧಿ 'ರಿಕ್ರೂಟಿಂಗ್ ಏಜಂಟ್' ಹೆಂ ಕಾಮ್ ಭೋವ್ ಸಲೀಸಾಯೆನ್ ಕರ್ತಾತ್.

ಪದವೀಧರ್ ಜಾವ್ನ್ ಎಕೌಂಟ್ಸ್ ಕ್ಲಾರ್ಕಾಚಾ ಹುದ್ದ್ಯಾಕ್ ಮ್ಹಣ್ ಗೆಲ್ಲೆ ಥೊಡೆ ನಿರ್ವೊಗ್ ನಾಸ್ತಾಂ ಹಾತಿಂ ಖೊರೆಂ-ಪಿಕ್ಕಾಸ್ ಘೆವ್ನ್ ಮಾರೊಗ್ ಖೊಂಡ್ಲ್ಲೆಯಿ ಆಸಾತ್. ತವಳ್ ತಾಂಕಾಂ ತಾಂಚಾ ಹಿತ್ಲಾಂತ್ಲ್ಯಾ ಮಾಡಾಂ-ಮಾಡಿಯಾಂಚೊ ಧಾರಾಳ್ ಉಗ್ಡಾಸ್‌ಯಿ ಆಯ್ಲಾ ಜಾವ್ಯೆತ್. ಚಡ್ ಶಿಕಾಪ್ ನಾಸ್ಲ್ಯಾರ್‌ಯಿ ಜಿಬೆನ್ ಚಲಾಕಿ ಆಸ್‌ಲ್ಲೆ ಥೊಡೆ ವ್ಹಡ್ ಹುದ್ದ್ಯಾಕ್‌ಯಿ ಪಾವ್ಲ್ಯಾತ್. ಸುಪರ್‌ವೈಜರ್ ಮ್ಹಣ್ ಗೆಲ್ಲೆ ಸ್ವೀಪರ್‌ವೈಜರ್ ಜಾಲ್ಲೆಯಿ ಆಸಾತ್. ಹಿ ಗಲ್ಫಾಚಿ ಮಾಯಾ! 'ದೇವ್ ಸಬಾರಾಂಕ್ ಆಪಯ್ತಾ. ಪುಣ್ ಭೋವ್ ಥೊಡ್ಯಾಂಕ್ ವಿಂಚ್ತಾ' ಮ್ಹಳ್ಳ್ಯೆ ಪರಿಂ ಗಲ್ಫಾಕ್ ಗೆಲ್ಲ್ಯಾ ಸರ್ವಾಂಕ್ ಸರ್ಗಿಂಚೆಂ ದಾರ್ ಉಗ್ತೆಂ ಜಾಯ್ನಾ.

ಗಲ್ಫಾಂತ್ ಥಾವ್ನ್ ರಜೆರ್ ಗಾಂವಾಕ್ ಗೆಲ್ಲ್ಯಾ ತರ್ನಾಟ್ಯಾಂಕ್ ಸಯ್ರಿಕೆಚೆ ಮ್ಹಾಲ, ಮ್ಹಾಲಿಣಿ, ಚಲಿಯಾಂಚ್ಯೊ ಆವಯೊ ವೆಡೊ ಘಾಲ್ತಾತ್. 'ಗಲ್ಫ್' ಮ್ಹಳ್ಳ್ಯೆ ಡಿಗ್ರಿ ಮುಖಾರ್ ಕೊಲೆಜಿಚ್ಯೊ ಡಿಗ್ರ್ಯೊ ಫುಸ್ಕ! ಥೊಡೆ ಜಣ್ ಕಾಮ್ ಸೊಡ್ನ್ ಪಾಟಿಂ ಗೆಲ್ಯಾರ್ ಸಮಾಜೆಂತ್ ತಕ್ಲಿ ಉಕಲ್ನ್ ಚಲೊಂಕ್ ಲಜ್ತಾತ್—ಸಾಧಾರಣ್ ಸೆಮಿನರಿ ಸೊಡ್ನ್ ಆಯಿಲ್ಲ್ಯಾ ತರ್ನಾಟ್ಯಾ ಪರಿಂ ವ ಕೊಂವೆಂತಾಚೊ ದೊರೊ ಉಡ್‌ಲ್ಲ್ಯೆ ಚಲಿಯೆ ಪರಿಂ. ಆಪುಣ್ ರಜೆರ್ ಆಯ್ಲಾಂ, ಪರತ್ ಪಾಟಿಂ ವೆತಾಂ ಮ್ಹುಣ್ ವ್ಹಡ್ಲ್ಯಾ ಘರಾಣ್ಯಾಚ್ಯೆ ಚಲಿಯೆಕಡೆ ವ್ಹಡ್ಯೆ ಗದ್ದಾಳಾಯೆನ್ ಕಾಜಾರ್ ಜಾವ್ನ್, ಹನಿಮೂನ್ ಸಂಪವ್ನ್ ಬೊಂಬಯ್ ರಾವೊನ್ ಪಾಟಿಂ ಗಾಂವಾಕ್ ಗೆಲ್ಲೆಯಿ ಆಸಾತ್.

ಥೊಡ್ಯಾಂನಿ ಪಾಸ್‌ಪೊರ್ಟ್ ಕರ್ನ್ ದವರ್ನ್ ರುಪ್ಯೋತ್ಸವ್ ಆಚರಣ್ ಕೆಲ್ಲೊಯಿ ಆಸಾ. ಆನಿ ಥೊಡೆ ಆಪುಣ್ ಚಲೊನ್ ಭಾಯ್ರ್ ಸರ್‌ಲ್ಲೊಂ ತರ್, ಎದೊಳ್ ಗಲ್ಫಾಕ್ ಪಾವೊನ್ ದೋನ್ ವರ್ಸಾಂನಿ ರಜೆರ್ ಗಾಂವಾಕ್ ಯೆತೊಂ ಮ್ಹಣ್ಚೆಯಿ ಆಸಾತ್!

ತ್ಯಾ ದೆಕುನ್ ಹ್ಯಾ ದಿಸಾಂನಿ ಕೇರಳಾಂತ್ ಸಯ್ರಿಕ್ ಸೊಧ್ತಾನಾ ಚಲಿ ವ ಚಲಿಯೆಚೊ ಬಾಪಯ್ ಪಯ್ಲೆಂ ಚಲ್ಯಾಚೊ ಪಾಸ್‌ಪೊರ್ಟ್ ಪಳೆತಾ ಖಂಯ್— ತಾಚಿ ವೀಜಾ ರದ್ದ್ ಕೆಲ್ಯಾಗೀ ವ ಆಸಾಗೀ ಮ್ಹುಣ್! ಚಲೊ ಕಾಜಾರ್ ಜಾವ್ನ್

ಗಾಂವಾಂತ್‌ಚ್ ರಾವ್ತಾಗೀ ವ ಪಾಟಿಂ ಗಲ್ಫಾಕ್ ವೆತಾಗೀ ವ್ಹಾಳ್ಳೆಂ ನಖ್ಖಿ ಜಾಲ್ಯಾ ಶಿವಾಯ್ ಚಲಿ, ಚಲ್ಯಾಚಾ ಬೊಟಾಕ್ ಮುದಿ ಶಿರ್ಕಾಂವ್ಕ್ ಆಯ್ಲ್ಯಾನಾ.

ವ್ಹಜೊ ಎಕ್ಲೊ ಮಿತ್ರ್ ಆಸ್‌ಲ್ಲೊ. ಗಲ್ಫಾಚಾ ಸರ್ಗಾವಿಶಿಂ ಗಾಂವಾಂತ್‌ಚ್ ಸುಖಾಚಿಂ ರಾವ್ಣೆರಾಂ ಬಾಂಧ್ತಾಲೊ. ಪುಣ್ ಖರ್ಗಾಂವಿಶಿಂ ತಾಕಾ ಕೊಣೆಂಯ್ ಸಾಂಗ್‌ಲ್ಲೆಂ ನಾ. ವ ಸಾಂಗ್ಲ್ಯಾರ್‌ಯಿ ತೊ ಕಾನ್ ಹಾಲಯ್ನಾಸ್‌ಲ್ಲೊ. ತಶೆಂ ಆಸ್ತಾಂ ತಾಕಾ ಎಕಾ ಏಜಂಟಾಚಿ ಒಳಕ್ ಜಾಲಿ. ಏಜಂಟಾನ್ ವೀಜಾಚಿ ಏಕ್ ಝಿರೊಕ್ಸ್ ಪ್ರತಿ ದಾಖಯ್ಲಿ. ಅರೆಬಿಕ್ ಭಾಸ್ ಕೊಣಾಕ್ ಯೆತಾ? ವ್ಹಜಾ ಮಿತ್ರಾನ್ ಏಜಂಟಾಕ್ ಪಾಂಚ್ ಹಜಾರ್ ರುಪಯ್ ಮುಂಗಡ್ ದೀವ್ನ್ ಏಕ್ ವೀಜಾ ಅಮಾನತ್ ಕೆಲಿ. ಏಜಂಟ್‌ಚ್ ಮಕ್ಕಾಕ್ ಪಾವ್ಲೊ ಶಿವಾಯ್ ಮಿತ್ರ್ ವ್ಹಜೊ ಗಾಂವಾಂತ್‌ಚ್ ಉರ್ಲೊ.

ತ್ರಿವಿಕ್ರಮಾ ಪರಿಂ ಹಟ್ಟ್ ಸೊಡಿನಾಸ್‌ಲ್ಲ್ಯಾ ವ್ಹಜಾ ಮಿತ್ರಾಕ್ ತಾಚಾ ಅಂಕ ಲಾನ್ ವೀಜಾ ಧಾಡ್ಲಿ. 'ಮೆಡಿಕಲ್' ಕರುಂಕ್ ದಾಕ್ತೆರಾ ಸರ್ಶಿನ್ ಧಾಂವ್ಲೊ. ದಾಕ್ತೆರಾಚಾ ಕ್ಲಿನಿಕಾ ಮುಖಾರ್ ಗಲ್ಫಾಕ್ ವಚೊಂಕ್ ಒದ್ದಾಡ್ಚ್ಯಾ ಕುಡಿ-ಅತ್ಮ್ಯಾಂಚಿ ರಾಸ್—ರೇಶನಾಚ್ಯೆ ಆಂಗ್ಡಿ ಮುಖಾರ್ ಸಾಕರ್ ವ್ಹರುಂಕ್ ಜಮ್‌ಲ್ಲ್ಯಾ ಗಿರಾಯ್ಕಾಂ ಪರಿಂ. ವ್ಹಜೊ ಮಿತ್ರ್‌ಯಿ ತಾಂಚಾ ಜಮ್ಯಾಂತ್ ಘುಸ್ಲೊ.

ಜಮ್ಯಾಂತ್ ವಿವಿಧ್ ರಾಜ್ಯಾಂಚೆ ಪ್ರತಿನಿಧಿ ಆಸ್‌ಲ್ಲೆ. ಕೇರಳ, ತಮಿಳ್‌ನಾಡ್ ಆಂಧ್ರಪ್ರದೇಶ್ ಧರ್‌ಲ್ಲೆ ಮಹಾರಾಷ್ಟ್ರ, ಉತ್ತರ್ ಪ್ರದೇಶ್ ಆನಿ ಮಧ್ಯಪ್ರದೇಶಾ ಥಾವ್ನ್ ಆಯಿಲ್ಲೆ ತರ್ನಾಟೆಯಿ ಹಾತಿಂ ಪಾಸ್‌ಪೊರ್ಟ್ ಘೆವ್ನ್ ದಾಕ್ತೆರಾಚಾ ದರ್ಶನಾಕ್ ರಾಕ್ತಾಲೆ.

ವೈದ್ಯಕೀಯ್ ಪರೀಕ್ಷಾ ಸಂಪ್ತಚ್ ಭಾಯ್ರ್ ಆಯಿಲ್ಲೊ ವ್ಹಜೊ ಮಿತ್ರ್ ಸಗ್ಳೊಚ್ ಘಾಮೆಲ್ಲೊ. ತೊ ಭಿತರ್ ವೆತಚ್ ಥಂಯ್ಸರ್ ಚಲೊನ್ ಆಸ್ಚಿ ಸಾಮೂಹಿಕ್ ವೈದ್ಯಕೀಯ್ ಪರೀಕ್ಷಾ ಪಳೆವ್ನ್ ತಾಚಾ ಆಂಗಾ-ಪಾಂಗಾಂತ್ಲ್ಯಾನ್ ಶಿರ್ಶಿರೊ ಧಾಂವ್ಲೊ ಖಂಯ್. ದಾಕ್ತೆರಾಕಡೆ ಮನ್ಶ್ಯಾಪಣಾಚಿ ಲಯ್ ಲೆಗುನ್ ನ್ಹಾಸ್‌ಲ್ಲಿ ಖಂಯ್. ಪಯ್ಶ್ಯಾಂಚೊ ದೆಂವ್ಚ್ಯಾರ್ ತಾಚಾ ಹದ್ಯಾಂತ್ ಫಿಚಾರ್ ಜಾಲ್ಲೊ ಖಂಯ್.

ತಪಾಸ್ಣೆಚಾ ಕುಡಾಕ್ ರಿಗ್ತಾನಾ ಯಮ್ಕೊಂಡಾಚಾ ಭಿರಾಂಕುಳ್ ವಾಟೆಚೊ ಉಗ್ಡಾಸ್ ಆಯ್ಲೊ ಖಂಯ್ ತಾಕಾ. ಪಯ್ಲೆಂ ಎಕ್ಲೊ ಶರ್ಟ್ ಕಾಡಯ್ತಾ ಆನಿ ಗೊಮ್ಟ್ಯಾಕ್ ಧರ್ನ್ ಶೀದಾ ಲೊಟುನ್ ವ್ಹರುನ್ ವೊಣದಿಕ್ ಚಿಡ್ಕಾವ್ನ್ ಉಬೊ ರಾವಯ್ತಾ—ಸಾಂ ಸೆಬಸ್ತ್ಯಾಂವ್ಕ್ ರಾವಯಿಲ್ಲ್ಯೆ ಪರಿಂ. ತಿತ್ಲ್ಯಾರ್ ಎಕ್ಸ್-ರೇ ಸಂಪ್ತಾ. ಹಾತಿಂ ಪಾಸ್‌ಪೊರ್ಟ್ ದೀವ್ನ್ ಮುಖಾರ್ ಲೊಟ್ತಾನಾ ಏಕ್ ತರ್ನಾಟಿ ಚಲಿ ಪುಗಯಿಲ್ಲೆಂ ಮುಸ್ಕಾರ್ ಘೆವ್ನ್ 'ಚಿರ್ಕ್' ಕರ್ನ್ ಸುವಿ ತೊಪುನ್

ಕಾಲ್ದೆಂ ಕುಟ್ಟೆಂ ರಗತ್ ಚಿಂಪ್ತಾ ಆನಿ ಹಾತಿಂ ಲ್ಹಾನ್‌ಶಿ ಖಾಲಿ ಸಿಸ್ಲಿ ದೀವ್ನ್ 'ಯುೂರಿನ್ ಹಾಡ್ನ್ ಯೆ' ಮ್ಹಣ್ ಲಾಗ್ಗಿಲ್ಯಾ ಕಾಕ್ಸಾಕ್ ಧಾಡ್ತಾ.

ಹದ್ದ್ಯಾಂತ್ ಹಜಾರ್ ದಡ್ಡಡೆ. ಪಾವಾನಾಸ್‌ಲ್ಲ್ಯಾಕ್ ಹ್ಯಾ ಶಿಬಂದೆಚೊ ಕ್ರೂರಿ ಸ್ವಭಾವ್ ನಿಹಾಳುನ್ ಹಾತಿಂ ಸಿಸ್ಲಿ ಘೆತ್‌ಲ್ಲೊ ಮನಿಸ್ ಕಾಕ್ಸಾಕ್ ರಿಗ್ಚ್ಯಾ ಬದ್ಲಾಕ್ ವಾಟ್ ಚುಕೊನ್ ನರ್ಸಾಚಾ ರೂಮಾಕ್ ರಿಗ್ತಾ! ನರ್ಸಾಚೆ ಬಿಂಡ್ಡಾಂ ಸಾರ್ಕೆ ತಾಂಬ್ಡೆ ದೊಳೆ ಪಳೆವ್ನ್ ಪಾಟ್ಲ್ಯಾ ಪಾಂಯಾಂನಿಂಚ್ ಭಾಯ್ರ್ ಯೇವ್ನ್ 'ಯುೂರಿನ್' ವ್ಹರ್ನ್ ದಿತಾ. ಮೆಜಾರ್ ಶೆಂಭರಾಂನಿ ಸಿಸ್ಲ್ಯೊ ಭರ್ಲ್ಯಾತ್. ಥೊಡ್ಯಾ ಸಿಸ್ಲ್ಯಾಂಕ್ ಮುಯಾಂನಿ ವೆಡೊ ಘಾಲಾ. ಮ್ಹಜಾ ಮಿತ್ರಾನ್ ಮತಿಂತ್‌ಚ್ ವಳಾಗ್ಲೆಂ ಖಂಯ್: "ಪಿಡೆಸ್ತ್ ಗರ್ಭೆಸ್ತ್ ಮ್ಹಣ್ ರಿಪೊರ್ಟ್ ದಿನಾಸ್ಲ್ಯಾರ್ ಪುರೊ ದೆವಾ!"

ತಾಣೆಂ ತಶೆಂ ಮಾಗೊಂಕ್‌ಯಿೂ ಏಕ್ ಕಾರಣ್ ಆಸಾ. ತಾಚ್ಯಾ ಅಂಕಲಾಕ್ 'ಗರ್ಭೆಸ್ತ್' ಮ್ಹಳ್ಳೊ ರಿಪೊರ್ಟ್ ದಿಲ್ಲೊ ಖಂಯ್ ಏಕಾ ದಾಕ್ತೆರಾನ್. ನರ್ಸಾಚ್ಯೆ ಘರಾವಶೆನ್ ಕೊಣ್ಣಾ ಸ್ತ್ರೀಯೆಚೆಂ ಮೂತ್ ತಪಾಸಿಲ್ಲೊ ರಿಪೊರ್ಟ್ ದಾದ್ಲ್ಯಾಚಾ ವಾಂಟ್ಯಾಕ್ ಗೆಲ್ಲೊ!

ಸಿಸ್ಲಿ ಮೆಜಾರ್ ದವರ್ತಚ್ ತಿ ಚಲಿ ತಪಾಸ್ಣೆ ಖಾತಿರ್ ಫುಡೆಂ ವಚೊಂಕ್ ಸಾಂಗ್ತಾ. ದಾಕ್ತೆರಾ ಮುಖಾಲ್ ತರ್ನಾಟೆ 'ಕ್ಯೂ' ರಾವ್ತಾತ್. ದಕ್ಷಿಣ್ ಭಾರ ತಾಚಾ ಥೊಡ್ಯಾ ತರ್ನಾಟ್ಯಾಂಕ್ ಹಿಂದಿ ಸಮ್ಜನಾ.

ದಾಕ್ತೆರ್ ರಾಗಾನ್ "ಖೊಲೋ ಖೊಲೋ" ಮ್ಹಣ್ತಾನಾ ಥೊಡೆ ಭಿಂಯಾನ್ ಥರ್ಥರೊನ್ ಕಾಪ್ತಾಂತ್! ತಿತ್ಲ್ಯಾರ್ "ಪೈಸಾ ದೊ ಯಾರ್" ಮ್ಹಣ್ ದಾಕ್ತೆರಾಚೊ ಸಹಾಯಕ್ ಬೊಬಾಟ್ತಾನಾ ಕಾಂಪೆರ್ಯಾ ಹಾತಾಂನಿ ತರ್ನಾಟೆ ದೆಡ್ಶೆಂ ರುಪಯ್ ಮೆಜ್ಚ್ಯಾ ಆದಿಂಚ್ ದಾಕ್ತೆರ್ ಜೊಂಪಯ್ ಮಾರ್ನ್ ನೋಟ್ ಗೊವೆತಾಂತ್ ಚೆಪ್ತಾ—ಫೊಣೆನ್ ಕುಂಕ್ಡಾ-ಪಿಲಾಕ್ ಆರಾಯಿಲ್ಲ್ಯೆ ಪರಿಂ.

ಉಪ್ರಾಂತ್ ಖಿಣಾ ಭಿತರ್ ದಾಕ್ತೆರ್ ಸಾಯ್ಬ್ ತರ್ನಾಟ್ಯಾಚಿ ಜಡಾಯ್, ಉಬಾರಾಯ್, ಬರವ್ನ್. ರಗ್ತಾ-ಒತ್ತಡಾಚಿ ತಪಾಸ್ಣಿ ಕರುನ್ ಲೊಟುನ್ ವ್ಹರ್ನ್ ಸರ್ಶಿಲ್ಯಾ ಉಬಾರ್ ಮೆಜಾರ್ ವೊಮ್ತೊ-ಉದಾರೊ ಲೊಳಯ್ತಾ—ಕಾಯ್ಲಿರ್ ಬಾಂಗ್ಡೊ ಲೊಳಯಿಲ್ಲ್ಯೆ ಪರಿಂ.

'ಸರ್ಗಿಂಚಿ ವಾಟ್ ಕಾಂಟ್ಯಾಂ-ಖುಂಟ್ಯಾಂಚಿ' ಮ್ಹಳ್ಳಿಂ ಉತ್ರಾಂ ಗಲ್ಬಾಚ್ಯೆ ವಾಟೆಕ್ ತರ್ನಾಟೊ ಸರಿ ಕರ್ತಾ.

'ಮೆಡಿಕಲ್' ಜಾತಚ್ ಸರ್ವ್ ಸಂಪದಲೆಂ ಮ್ಹಣ್ ಚಿಂತ್ಲೆಂ ಖಂಯ್ ಮ್ಹಜಾ ಮಿತ್ರಾನ್. ನಾ, ಖುರ್ಸಾ-ವಾಟೆಚಿಂ ಚಡಿತ್ ಖೆಸ್ತಾಂವಾಂ ಆನಿಕ್‌ಯಿೂ ಬಾಕಿ ಆಸಾತ್ ಮ್ಹಳ್ಳೆಂ ತಾಕಾ ಪಯ್ಲೆಂ ಸುಸ್ತೊಂಕ್ ನಾ ಆಸ್ಲೆಂ.

ಪಾಸ್‌ಪೊರ್ಟಾಚೆರ್ ವೀಜಾ ಮಾರಂವ್ಕ್ ಕೊನ್ಸುಲೆಟಾಕ್ ಗೆಲ್ಯಾರ್ ತಾಂಚೆಂ ಉಲವ್ಣೆಂ ಆಯ್ಕೊನ್ ಆಪ್ಣೆಂಚ್ ಕಾನ್ಸುಲ್ ಸುಜ್ಲಾ! "ಎಗ್ರಿಮೆಂಟ್ ನಾಸ್ತಾನಾ ಎಮಿಗ್ರೇಶನ್ ಕ್ಲಿಯರೆನ್ಸ್ ಮೆಳಾನಾ. ಕಂಪೆನಿ ಥಾವ್ನ್ ಎಗ್ರಿಮೆಂಟ್ ಹಾಡಯ್ ನಾ ತರ್ ಖಂಯ್ಸಾಯ್ ಏಜಂಟಾಕ್ ಧರ್." ತಾಂಚೆಂ ಮೊಲಾಧಿಕ್ ಸೂಚನ್ ಸ್ವೀಕಾರ್ ಕರುನ್ ಮ್ಹಜೊ ಮಿತ್ರ್ ಎಕಾ ಬರ್‍ಯಾ ಆನಿ ಖರ್‍ಯಾ ಏಜಂಟಾಕ್ ಮೆಳ್ಳೊ. ಕಂಪೆನಿ ಥಾವ್ನ್ ಎಗ್ರಿಮೆಂಟ್ ಯೆತಾನಾ ವೀಜಾಚಿ ಆವ್ದಿ ಕಾಬಾರ್ ಜಾತಾ ದೆಕುನ್ ಎಗ್ರಿಮೆಂಟಾವಿಣೆಂಚ್ ವಚೊಂಕ್ ಮ್ಹಜಾ ಮಿತ್ರಾನ್ ನಿರ್ಧಾರ್ ಕೆಲೊ.

ಬರ್‍ಯಾ ಏಜಂಟಾಂಚಾ ಹಾತಿಂ ಪಡೊಂಕ್‌ಯೀ ನಶೀಬ್ ಜಾಯ್. ಕೊಣ್‌ಯೀ ಗೀದಾ ಕಾಸ್ತಾಚೆ ಏಜಂಟ್ ಮೆಳ್ತಿತ್ ತರ್ ಸಾರ್ಕೆಂ ಸೊಲ್ತಾತ್—ಶಿಕಾರೆಚೊ ಸೊಸೊ ಸೊಲ್‌ಲ್ಲ್ಯಾ ಪರಿಂ. ಆನಿ ವೀಜಾ ಪಾಟಯ್ಲ್ಯಾನ್ ಪಂದ್ರಾ ಥಾವ್ನ್ ಪಂಚ್ವೀಸ್ ಹಜಾರ್ ಪರ್ಯಾಂತ್ ಲುಟ್ತಾತ್.

ಟಿಕೆಟ್ ಇತ್ಯಾದಿ ಕನ್‌ಫರ್ಮ್ ಜಾಲಿ. ಆನಿ ತ್ಯಾ ವಿಶ್ವಾಸಿ ತಶೆಂ ಪಾತ್ಯೆಣೆಚಾ ಏಜಂಟಾನ್ ಚಡಿತ್ ಪಯ್ಶೆ ಘೆನಾಸ್ತಾಂ ಮ್ಹಜಾ ಮಿತ್ರಾಕ್ ಕಸೊಯ್ ಏರ್‌ಪೊರ್ಟಾ ಥಾವ್ನ್ 'ಪುಶಿಂಗ್' (ಲೊಟುನ್ ಧಾಡ್ಚೊ) ಕರುನ್ ಗಲ್ಫಾಕ್ ಧಾಡ್ಲೊ.

ಮ್ಹಜೊ ಮಿತ್ರ್ ಮ್ಹಾಕಾ ಆತಾಂ ತವಳ್ ತವಳ್ ಬರಯ್ತಾ: "ಮಿತ್ರಾ, ಹಾಂವ್ ನಿಜಾಯ್ಕಿ ಕಾಯ್ಲಿರ್ ಥಾವ್ನ್ ರಾಂದ್ಣಿಂತ್ ಪಡ್ಲಾಂ. ಆನಿ ಆತಾಂ ಯಮ್ಕೊಂಡಾ ಸಾರ್ಕ್ಯಾ ಉಜ್ಯಾಂತ್ ಕುಡಿ-ಆತ್ಮ್ಯಾ ಸಮೇತ್ ಲಾಸೊನ್ ಆಸಾಂ. ಹಾಂಗಾಸರ್ ಹಾಂವೆಂ ಕಾಡ್ಚಿ ತಿ ವಾಂವ್ಟ್ ಆನಿ ಮ್ಹನತ್ ಗಾಂವಾಂತ್ ಕಾಡ್‌ಲ್ಲಿ ತರ್, ಭಾಂಗಾರ್ ಪಿಕವ್ಯೆತೆಂ...... 'ಆಪ್ಣೆಂ ಮೊರಾಜಾಯ್ ಆನಿ ಸರ್ಗ್ ಪಳೆಜಾಯ್' ಮ್ಹಳ್ಳ್ಯಾ ಪರಿಂ ಜಾಲೆಂ......"

ತಿತ್ಲ್ಯಾರ್ ಮ್ಹಾಕಾ ವಿಲ್ಫಿ ರೆಬಿಂಬಸಾಚಾ ಪದಾಚೊ ಉಗ್ಡಾಸ್ ಆಯ್ಲೊ. ತಾಣೆಂ ಸಾಂಗ್‌ಲ್ಲ್ಯಾ ಪರಿಂ:

"ವೀಜಾ, ಎಕೇಕ್ ವೀಜಾ, ಧಾ ಧಾ ಹಜಾರ್;

ವೀಜಾ ಮೊಲಾಕ್ ಘೆತ್ಲ್ಯಾರ್ ವ್ಹಡ್ಲಿಮಾಂಯ್ಕ್ ಕಾಜಾರ್!

ಮ್ಹಳ್ಳೆಂ ಖಂಡಿತ್. ಪುಣ್ ಆಬ್ ಮಾತ್ರ್ ಮೊರ್ತಾ ಪರ್ಯಾಂತ್ ಆಂಕ್ವಾರ್‌ಚ್ ಉರ್ತಲೊ! ಆನಿ ಪಂಚ್ವೀಸ್ ಹಜಾರ್ ವೀಜಾಕ್ ಯೆಟುನ್ ಗಲ್ಫಾಕ್ ವೆತಾ ತೊ ವ್ಹಡ್ಲಿಮಾಂಯ್ಕ್ ಆನಿ ಸ್ವತಾಕ್ ಕಾಜಾರ್ ಕರ್ನ್ ಘೆತಾ!! * *

ಕೆಸೊಳಿ

ಬೊಂಬಯ್ ಥಾವ್ನ್ ಬಜ್ಪ್ಯಾಂಕ್ ಸುಟ್‌ಲ್ಲೆಂ 'ಬೋಯಿಂಗ್ 737' ಆವ್ಲ್ಯಾ ಘರಾ ವಯ್ಲ್ಯಾ ಮೊಳ್ಬಾರ್ ಉಬೊನ್ ವೆತಾನಾ ಹಾಂವೆಂ ಹಿತ್ಲಾಂತ್ ರಾವೊನ್ ವಯ್‌ರ್ ಪಳೆಂವ್ಚೆಂ. ಹೆಂ ಪಿಶೆಂಗೀ, ಪಿಸಾಯ್‌ಗೀ ವ ಸವಯ್ ಮ್ಹಳ್ಳೆಂ ನೆಣಾಂ ಹಾಂವ್.

ಪುಣ್ ಮ್ಹಜ್ಯೆ ಧರ್ಮ್‌ ಪತ್ನಿನ್ ಮಾತ್ರ್ ಸಬಾರ್ ಪಾವ್ಟಿಂ ವಿಚಾರ್‌ಲ್ಲೆಂ ಆಸಾ:

"ತುಂ ಏಕ್ ಕಹಾಲೆಂ ಸಾಯ್ಬಾ ಪಿಳಿಪಿಳಿ ಕರ್ನ್ ಆಕಾಸಾಕ್ ಪಳೆತಾಯ್? ಕೊಣ್ ತುಜಿ ಆದ್ಲಿ ಸಾಸುಮಾಂಯ್ ಪಲ್ಲಕೆರ್ ಬಸೊನ್ ಯೆತಾ ಮ್ಹಣ್?"

ಹಾಂವ್ ಭಾರಿ ಸಮಾಧಾನಿ. ಬಾಯ್ಲ್ಲೆ ಕೆದ್ನಾಂಯ್ ತಾಪ್‌ಲ್ಲ್ಯಾ ಕಾಯ್ಲ್ಲೆ ತರ್‌ಯಿ ಘೊವ್ ಕಾಫಿಯೆಂತ್ ಭಿಜ್‌ಲ್ಲೊ ಫೊವ್ ಕಸೊ ಆಸ್ಲ್ಯಾರ್ ಕಾಜಾರಿ ಜಿವಿತ್ ಭುಮಿ ವೈಕುಂಠಾಂತ್ಲ್ಯಾ ಆದಾಂವ್-ಎವೆ ಪರಿಂ ಎಕ್ದಮ್ ಬಿಂದಾಸ್ ಮ್ಹಣ್ಚಾಕ್ ದುಭಾವ್ ನಾ. ಶೆಳೆಂ ಉದಾಕ್ ಜಾಲ್ಯಾರ್‌ಯಿ ನಿವೊವ್ನ್ ಪಿಯೆಂವ್ಚ್ಯಾ ಹಾಂವೆಂ ಅಶಿ ಜಾಪ್ ದಿಂವ್ಚಿ:

"ಬೋಯಿಂಗಾರ್ ಕೊಣ್‌ಯಿ ಗಲ್ಫ್‌ಗಾರ್ ಆಸಾತ್ ಜಾಲ್ಯಾರ್ ತಾಂಚ್ಯಾ ಬ್ಯಾಗಾಂತ್ಲಿ ಭಾಂಗಾರಾಚಿ ಏಕ್ ಬಿಸ್ಕಿಟ್ ಜಾಂವ್, ಏಕ್ ಸೀಕೊ ವೊಚ್ ಜಾಂವ್, ಕಾಂಯ್ ನಾ ತರ್ ಏಕ್ ಪ್ಯಾಕೆಟ್ ವಿಲ್‌ಕಿನ್‌ಸನ್ ಬ್ಲೇಡ್ ಜಾಂವ್ ಜಡೊನ್ ಪಡ್‌ಲ್ಲಿ ತರ್... !"

"ಬೋಯಿಂಗಾರ್ ಥಾವ್ನ್ ಬಿಸ್ಕಿಟ್ ಜಡೊನ್ ಪಡ್ಚ್ಯಾ ಬದ್ಲಾಕ್ ಮಾಡಾರ್ ಥಾವ್ನ್ ನಾಲ್ಲ್‌ ಪುಣ್‌ಯಿ ಜಡೊನ್ ತುಜಾ ಮಾಂಡ್ಯಾರ್ ಪಡಾತ್ ಜಾಲ್ಯಾರ್ ತುಂ 'ಗೋಯಿಂಗ್' ಜಾಶಿ. ಚತ್ರಾಯ್ !" ಮ್ಹಣ್ ಅರ್ಧ್ಯಾ-ಅಂಗ್ಲ್ಯಾನ್ ಜಾಗ್ರುತ್ ಕಾಯ್ ಸಾಂಗ್‌ಲ್ಲಿ ತಿ ಹಾಂವೆಂ ತಕ್ಲೆಂತ್ ಘಾಲುಂಕ್ ನಾ.

ಅಶೆಂಚ್ ಏಕ್ ದೀಸ್ ಬೋಯಿಂಗಾಕ್ ದೀಷ್ಟ್ ಜೊಕುನ್ ಆಸ್ತಾಂ ಮಾತ್ಯಾರ್ ಮ್ಹಜಾ ಬಿಸ್ಕಿಟ್ ಪಡೊನ್ ಫುಟ್‌ಲ್ಲೆ ಪರಿಂ ಜಾಲೆಂ. ಹಾತಾನ್ ಆಪ್ಡುನ್ ಪಳೆತಾಂ ತರ್ ಮೇಣ್ ಮೇಣ್ ! ತೀನ್ ಕಾಸಾಂಚೊ ಕಾವ್ಳೊ ಕೊಂಬಿಯೆಚೆಂ ತಾಂತಿಂ ಮ್ಹಜ್ಯೆ ತಕ್ಲೆರ್ ಗಳವ್ನ್ 'ಕಾಕಾ' ಕರುನ್ ಕೆಂಕಾರುನ್ ಉಬ್ಲಾಲೊ. ತಾಂತಿ

ಯಾಚೊ ಬೋಳ್ ಮ್ಹಜಾ ನಾಕಾ-ತೊಂಡಾರ್ ದೆಂವೊನ್ ಮಹಾಮಸ್ತಕಾಭಿಶೇಕ ಕೆಲ್ಲ್ಯಾ ಕಾರ್ಕಳ್‌ಚಾ ಗುಮ್ಮಟ್ಯಾ ಪರಿಂ ದಿಸ್ತಾಲೊಂ ಹಾಂವ್. ಬಾಯ್ಲ್ ಮ್ಹಜಿ ಪಕೇಗತ್ ಪಳೆವ್ನ್ ವೆರೊನಿಕಾಚೊ ತುವಾಲೊ ದೀವ್ನ್ ತೊಂಡ್ ಪುಸುಂಕ್ ಕುಮಕ್ ಕರ್ಚ್ಯಾ ಬದ್ಲಾಕ್ ತುವಾಲ್ಯಾಚೊ ಸೆರ್ವಾಂವ್ ದೀತ್ ಮ್ಹಳ್ಳ್ಯಾ ಭಿಂಯಾನ್ ನ್ಹಾಣ್ಯೆಂತ್ ರಿಗೊನ್ ಫುಟ್ಟ್ ನ್ಹಾಲೊಂ.

ಸುರ್ಯಾಚ್ಯೆ ದಾವೆಕ್ ಲಾಗೊನ್‌ಗೀ ಕಿತೆಂಗೀ ಮ್ಹಜಾ ದೊಳ್ಯಾಂಚಾ ಆಸ್ಡೆಂಚೆರ್ ಕೆಸೊಳೆಂಚಿ ಸಾಂಕಳ್ ಕಥಾ ಸುರು ಜಾಲಿ. ಏಕ್ ಗೂಣ್ ಜಾತಾನಾ ಆನ್ಯೇಕ್ ಉದೆವ್ನ್ ಯೆತಾಲಿ.

ಕೆಸೊಳ್ಯೊಯಿ ಬರೆ ಬರೆ ಸುರಕ್ಷಿತ್ ಜಾಗೆ ಸೊಧುನ್‌ಂಚ್ ಕಿರ್ಲಾತಾತ್. ಥೊಡ್ಯಾಂಕ್ ಕಾಕೆಂತ್, ಥೊಡ್ಯಾಂಕ್ ಜಾಂಗೆರ್, ಥೊಡ್ಯಾಂಕ್ ಆಂಗಾರ್, ಥೊಡ್ಯಾಂಕ್ ತಕ್ಲೆರ್ ಇತ್ಯಾದಿ ಜಾತಾತ್. ಥೊಡ್ಯಾಂಕ್ ಪೆರಾತೆದಿ ಕೆಸೊಳಿ ಜಾಲ್ಯಾರ್ ಹೆರಾಂಕ್ ಆಂಬ್ಯಾಚಾ ತೊರಾತೆದಿ ಜಾತಾ. ಬಿಂಡಾತೆದಿ ಆನಿ ಥೊಡ್ಯಾಂಕ್ ಆಂಬಾಡ್ಯಾತೆದಿ ! ಕೆಸೊಳೆಂಲಾಗಿಂಯಿ ಭಾರಿ ಪಕ್ಷಪಾತ್ ಆಸಾ. ವ್ಹಡ್ಲ್ಯಾ ತೊಂದ್ಯಾಚಾ ಮನ್ಶ್ಯಾಂಕ್ ಲ್ಹಾನ್ ಗೋಳಿಬಜೆ ತೆದಿ ಕೆಸೊಳಿ ಕಿರ್ಲ್ಲಾಲ್ಯಾರ್. ಊದ್‌ಬತ್ತಿ ತೆದ್ಯಾ ವೊಟ್ಯಾ ಮನ್ಶ್ಯಾಂಕ್ ಬಿಸ್ಕುಟ್ ಆಂಬಡ್ಯಾತೆದಿ ಕೆಸೊಳಿ ಜಾತಾ.

ಲಾಂಬ್ ದಗ್ಲ್ಯೊ, ಬುರ್ಕಾ ವ ಲೋಬ್ ನ್ಹೆಸ್ತಲ್ಯಾಂಕ್ ಕೆಸೊಳಿ ಜಾಲ್ಯಾರ್ ತಾಂಚೆ ವೊಳ್ವಳಿ ಆನಿ ಕಳ್ವಳಿ ತಾಂಕಾಂ ಮಾತ್ರ್ ಕಳಿತ್, ಪಾಪ್.

ಮ್ಹಜಾ ದೊಳ್ಯಾಂಚಾ ಕೆಸೊಳೆವಿಶಿಂ ಬಿರ್ಮುತ್ ಪಾವ್ಲಲ್ಯಾ ಸಬಾರಾಂ ಪಯ್ಕಿ ಐರಿಯಿ ಎಕ್ಲೆಂ. ಐರಿಕ್ ಗಲ್ಪಾಚಿ ಸಯ್ರಿಕ್ ಯೆಂವ್ಚ್ಯಾ ಆದಿಂ ತಾಚಾ ದೊಳ್ಯಾಂಕ್‌ಯಿ ಕೆಸೊಳ್ಯೊ ಜಾತಾಲ್ಯೊ ಖಂಯ್. ಕಿತೆಂ ಕಿತೆಂ ಕೆಲ್ಯಾರ್‌ಯಿ ತಾಚಾ ಮೊಗಾರ್ ಪಡ್‌ಲ್ಲ್ಯೊ ಕೆಸೊಳ್ಯೊ ವಚೊಂಕ್ ಆಯ್ಕೊಂಕ್ ನಾಂತ್ ಖಂಯ್. ನಿಮಾಣೆಂ ತಾಣೆಂ ದಾಕ್ತೆರಾಕರ್ನಾ ಕೆಸೊಳ್ಯಾಂಚೊ ಸಲಾದ್ ಕೆಲೊ ಖಂಯ್. ಮ್ಹಾಕಾಯ್ ತಶೆಂಚ್ ಕರ್ ಮ್ಹಣಾಲೆಂ ತೆಂ. ಪುಣ್ ಹಾಂವ್ ಪಾದ್ದೆಲೊಂ. ಮ್ಹಾಕಾ ದಾಕ್ತೆರ್. ಇಂಜೆಕ್ಷನ್ ಆನಿ ಸುರಿ ಪಳೆತಾನಾ ಯಮದೂತಾಕ್ ಪಳೆಲ್ಲ್ಯಾ ಪರಿಂ ಭೊಗ್ತಾ.

ದೆಕುನ್ ಹಾಂವೆಂ ಗಾಂವ್ಚಿಂ ಒಕ್ತಾಂ ಧರ್ಲಿಂ. ಕೊಣ್‌ಗೀ ಎಕ್ಲೊ ಕೆಸೊಳಿ ಸ್ಪೆಶಲಿಸ್ಟ್, ಸಾಬು ಸಾರಯ್ಲ್ಯಾರ್ ಕೆಸೊಳಿ ಪುಸ್ಕ್ ಜಾತಾ ಮ್ಹಣಾಲೊ. ಹಾಂವೆಂ ತಶೆಂಚ್ ಕೆಲೆಂ. ದುಸ್ರ್ಯಾ ದಿಸಾ ಮ್ಹಜೊ ದೊಳೊ ಕೊಂಗ್ಯಾ ಪರಿಂ ಭಾಯ್ರ್ ಆಯಿಲ್ಲೊ. ಒಕಾತ್ ಸಾಂಗ್‌ಲ್ಲ್ಯಾಚಾ ಆಬಾಕ್ ಚಾರ್ ಗಾಳಿ ಯೆಟ್ಲ್ಯೊ.

ಮಾನೆಸ್ತಾನ್ ಎಕಾ ಹುನ್ ಉದ್ಕಾಚೊ ಶೆಕ್ ದೀಂವ್ಕ್ ಸೂಚಾಯ್ಲೆಂ. ದೊಳ್ಯಾಚಿ ಕಾತ್ ಗೆಲಿ ಶಿವಾಯ್ ಕೆಸೊಳಿ ಮೆಲಿನಾ.

ತವಳ್ ಎಕ್ಲ್ಯಾನ್ ಕೆಸೊಳಿಚಾ ಪಾನಾಂವಿಶಿಂ ಮಾಹೆತ್ ದಿಲಿ. ವೆಲ್‌ವಟ್ ಪಾನ್ ಕೆಸೊಳೆಚೆರ್ ಉದಾರೆಂ ದವರ್ಲ್ಯಾರ್ ಎಕ್‌ಚ್ ಕೆಸೊಳಿ ಫುಟ್ತಾ ನಾ ತರ್

ಪೊಟ್ಟು ಜಾತಾ ಮ್ಹಳ್ಳೆಂ ಆಯ್ಕೊನ್ ವೆಲ್‌ವೆಟ್ ಪಾನಾಚ್ಯೆ ಸಯ್ರಿಕೆಕ್ ಭಾಯ್ರ್ ಸರ್ಲೊಂ. ನಿವಾಣೆಂ ಬಾರ್ಕೂರ್ ಥಾವ್ನ್ ಎಕ್ಲ್ಯಾನ್ ಹಾಡ್‌ಲ್ಲಿ ವಾಲ್ ಹಿತ್ಲಾಂತ್ ಲಾಯ್ಲಿ.

ರಾತಿಂ ನ್ಹಾವ್ನ್ ಯೇವ್ನ್ ನಿದೊಂಕ್ ವೆಚಾ ಆದಿಂ ವಾಲಿ ವಯ್ಲೆಂ ಪಾನ್ ಖುಂಟುನ್ ಕೆಸೊಳೆರ್ ದವರ್ತಾಂ ಮ್ಹಣ್ತಾನಾ ಕಾಣ್ಫೆನಾಂಯ್ ಖೊರೊಜ್! ದೊಳ್ಯಾ ಸಮೇತ್ ಮಾಂಡ್ಲೊಚ್ ಬಾಲ್ದೆಂತ್ಲ್ಯಾ ಉದ್ಕಾಂತ್ ಬುಡವ್ನ್ ದವರ್ಲೊ. ಸಕಾಳಿಂ ಹಿತ್ಲಾಂತ್ ವಚೊನ್ ಪಳೆತಾನಾ ಹಾಂವೆಂ ಖುಂಟ್‌ಲ್ಲೆಂ ಪಾನ್ ಕಾತ್ಕುತ್ಲೆಚೆಂ!

ತ್ಯಾ ದೀಸ್ ಭೆಟ್‌ಲ್ಲ್ಯಾ ಎಕ್ಯಾ ವ್ಯಕ್ತಿನ್ ತಾಳ್ಯಾತಾರ್ ಥಿಂಪಿ ಘಾಲುನ್ ತಾಂತುಂ ಇಟೊ ವ ನಳೊ ಘುಸ್ಪುನ್ ಕೆಸೊಳೆಕ್ ಪುಸ್ಲ್ಯಾರ್ ತಿಚೆಂ ಬೀಂಚ್ ಕೊಪ್ರೊನ್ ವೆತಲೆಂ ಮ್ಹಳೆಂ. ಹಾಂವೆಂ ತಶೆಂಚ್ ಕೆಲೆಂ. ದುಸ್ರ್ಯಾ ದಿಸಾ ಹಾಂವ್ ಮಾತ್ರ್ 'ಒಕ್ಕಣ್ಣ' ಜಾಲ್ಲೊಂ!

ಹೊಮಿಯೊಪೆಥಿಕ್ ಒಕ್ತಾನ್ ಕೆಸೊಳಿ ಗೂಣ್ ಜಾತಾ ಮ್ಹಣ್ ದಾಕ್ತೆರಾ ಸರ್ಶಿಂ ಗೆಲೊಂ. ಹಾಂತ್ಲ್ಯಾ ಎಕಾ ಥರಾಚಾ ಗುಳಿಯಾಂ ವರ್ವಿಂ ತುಜಿ ಕೆಸೊಳಿ ಫುಟ್ತಾ, ಆನ್ಯೆಕಾ ಥರಾಚ್ಯೊ ಗುಳಿಯೊ ಪರತ್ ಕೆಸೊಳಿ ಜಾಯ್ನಾಶೆಂ ಆಡಾಯ್ತಾತ್ ಮ್ಹಣಾಲೊ ಆನಿ ದೋನ್ ಸಿಸ್ಲ್ಯಾಂನಿ ಬಾರೀಕ್ ಪಾಲಿಚಾ ತಾಂತಿಯಾಂ ತಸಲ್ಯೊ ದೆಡ್ಶೆಂ ಧವ್ಯೊ ಗುಳಿಯೊ ದೀವ್ನ್ ಧಾಡಿಲಾಗ್ಲೊ.

ತೀನ್ ವೊರಾಂಕ್ ಏಕ್ ಪಾವ್ಟಿಂ ದೋನ್‌ಯಿೊ ಸಿಸ್ಲ್ಯಾಂತ್ಲ್ಯೊ ತಿ-ತೀನ್ ಗುಳಿಯೊ ಗಿಳಿಜಾಯ್ ದೆಕುನ್ ಹಾಂವೆಂ ಸಿಸ್ಲ್ಯೊಚ್ ಬಲ್ಸಾಂತ್ ಘೆತ್ಲ್ಯೊ. ಉಗ್ಡಾಸ್ ಜಾತಾನಾ ಸಿಸ್ಲ್ಯೊ ಭಾಯ್ರ್ ಕಾಡ್ಚ್ಯೊ ಆನಿ ಗುಳಿಯೊ ಗಿಳ್ಚ್ಯೊ. ಆಫಿಸಾಂತ್, ಬಸ್‌ಸ್ಟೆಂಡಾಂತ್, ಹೊಟೆಲಾಂತ್, ಕಾಕ್ಸಾಂತ್, ಪಾರ್ಕಾಂತ್, ಬಸ್ಸಾರ್ ಇತ್ಯಾದಿ ಜಾಗ್ಯಾಂನಿ ಹಿಚ್ ಪಿಡಾ—ತಿ-ತೀನ್ ಧಾಕ್ಟಿಂ ತಾಂತಿಯಾಂ ಗಿಳ್ಚಿಂ!

ಪುಣ್ ಪ್ರಯೋಜನ್ ನಾ. ಸಿಸ್ಲ್ಯೊ ಖಾಲಿ ಜಾತಾನಾ ತೀನ್ ನವ್ಯಾ ಕೆಸೊಳ್ಯಾಂಚೆಂ ಉಗ್ತಾವಣ್ ಕಾರ್ಯೆಂ ಚಲ್ಲೆಂ. ಹಾಂವೆಂ ರಾಗಾನ್ ಸಿಸ್ಲೆಂತ್ ಉರ್‌ಲ್ಲ್ಯೊ ಪೂರಾ ಗುಳಿಯೊ ಎಕ್‌ಚ್ ಪಾವ್ಟಿಂ ಗೀಳ್ನ್ ಸೊಡ್ಲ್ಯೊ. ತೊಂಡಾಂತ್ ಕಿತೆಂಗೀ ಮಿರಿಮಿರಿ ಜಾವ್ನ್ ನವಿಚ್ ರೂಚ್ ಲಾಗ್ಲಿ. ಆತಾಂ ಕೆಸೊಳ್ಯೊ ಉಣ್ಯೊ ಜಾಂವ್ಕ್ ನಾಂತ್ ತರ್‌ಯಿೊ ತಿ-ತೀನ್ ಗುಳಿಯಾಂ ಬದ್ಲಾಕ್ ಸ-ಸ ಗುಳಿಯೊ ಗಿಳ್ತಾಂ!

ಝುಡ್ತಿ

ಮುನ್ಸಾಳ್ ಫಿರ್ಗಜೆಚಾ ಸಿಲು ಮಿನ್ಸ್ಯಾವಮಾಚೆಂ ಕಾಜಾರ್ ಗರ್ನಾಳ್ ವಾಡ್ಯಾಚಾ ಲುಸಿಲಾಗಿಂ ಜಾಲ್ಲೆಂ. ಇಗರ್ಜೆ ಭಿತರ್ಲ್ಯಾ ಥೊಡ್ಯಾ ಇಮಾಜಿಂಚೊ ಸೊಡ್ಲ್ಯಾರ್ ಸಿಲು ಮಿನ್ಸ್ಯಾವಮಾನ್ ಹೆರ್ ಕೊಣಾಯ್ಚೊಯಿ ಮೋಗ್ ಕೆಲ್ಲೊ ನಾ. ತೊಯಿ ಜಾಲೊ, ತಾಚಾ ಘಾಂಟಿಂಚಿ ದೊರಿಯಿ ಜಾಲಿ.

ವಿಗಾರಾಚಾ ವಿಶ್ವಾಸಾಕ್ ಪಾತ್ರ್ ಜಾಲ್ಲ್ಯಾ ಸಿಲುಕ್ ಚಡಿತ್ ದೋನ್ ಹುದ್ದೆ ಲಾಭ್ಲೆ. ಮಿರೊಣ್ ಆಸ್‌ಲ್ಲೊ ತೊ ಮಿರೊಣ್ ಕಮ್ ಬೊಟ್ಲೆರ್ ಕಮ್ ಚಾಮುದೊರ್ ಜಾಲೊ. ಸಿಲು ಮಿನ್ಸ್ಯಾವಮಾಚೊ ತಾಳೊ ಚಿಕ್ಕೆ ಪಿಲ್ಲುಕೆ ಕಾಸ್ತ್ರಾಚೊ ತರ್‌ಯಿ ತಾಚಾ ಭೊಂವಾರಿಂ ಫಿರ್ಗಜೆಂತ್ಲ್ಯಾ ಆಂಕ್ವಾರ್ ಕೊಗುಳ್ಯಾಂಚೊ ಮೇಳ್ ಸದಾಂಚೊ ಜಾಲೊ.

ಲುಸಿ ಸುಂದರ್ ಗಾಯಕಿ. ತಿಣೆಂ ತೊಂಡ್ಡ್ ಉಗ್ತೆಂ ಕೆಲೆಂ ವ್ಹಣ್ಸ್ತಾನಾ ಮಿನ್ಸ್ಯಾವಮಾಚಿಂ ಬೊಟಾಂ ಒರ್ಗನಾಚೆರ್ ಭಾರಿಚ್ ವೇಗಾನ್ ಧಾಂವ್ತಾಲಿಂ. ಒರ್ಗನ್ ವ್ಹಾಜಂವ್ಚ್ಯಾ ನಿಬಾನ್ ಸಂದ್ರಾಪ್ ಮೆಳ್ತಾನಾ ಮಿರ್ನಿಚೊ ಹಾತ್ ಲುಸಿಚಾ ಕುಸಾ ಳಾಂಕ್ ಆದಾಳ್ತಾನಾ ದೋನ್ ಕುಡಿಂ ಮಧೆಂ 'ಕೆಇಬಿ'ಚಿ ವೀಜ್ ಸಕತ್ ಆಶಾರ್ ಪಾಶಾರ್ ಜಾತಾಲಿ.

ಲುಸಿಚೆರ್ ಸಬಾರ್ ತರ್ನಾಟ್ಯಾಂಚಿ ದೊಳೆ ಖಿಂಚೊನ್ ಆಸ್‌ಲ್ಲೆ. ದಾಟೆಂ ಮೊಟೆಂ ಘಾಟಿ ಪಿಯಾವಾ ಪರಿಂ ಆಸ್‌ಲ್ಲೆಂ ಲುಸಿ ಪಳೆಂವ್ಕ್ ಪಿಕ್ಯಾ ಟೊಮೆಟೊ ಪರಿಂ ದಿಸ್ತಾಲೆಂ. ಪುಣ್ ಚಿಂತಿನಾಸ್‌ಲ್ಲ್ಯೆ ಪರಿಂ ಲುಸಿಚಾ ಗಳ್ಯಾಕ್ ಸಿಲು ಮಿನ್ಸ್ಯಾವಮಾನ್ ಕೊದಾಂಟಿ ಬಾಂಧ್ತಾನಾ ಅಖ್ಖಿ ಮುನ್ಸಾಳ್ ಫಿರ್ಗಜ್ ಘಟಕ್! ಪುಣ್ ಗರ್ನಾಳ್ ವಾಡ್ಯಾಂತ್ ಮಾತ್ರ್ ಹ್ಯಾ ಕಾಜಾರಾಚೊ ಸಂಭ್ರಮ್‌ಂಚ್ ಸಂಭ್ರಮ್.

ಲುಸಿಚಾ ಮೊಗಾಚೊ ಘಾತ್ ಚಾಕೊನ್ ಉಳ್ಳಾಲ್ ಸಾಂಕ್ಯಾರ್ ಥಾವ್ನ್ ನ್ಹಂಯ್ತ್ ಉಡೊನ್ ಜೀವ್‌ಘಾತ್ ಕರುಂಕ್ ಗೆಲ್ಲ್ಯಾಂ ಪಯ್ಕಿ ಕಾಚ್ಚ್ಯಾ ಆನಿ ಪಂಚುಯಿ ದೊಗ್. ಲುಸಿಕ್ ನಿಮಾಣೆಂ ಪತ್ರ್ ಬರವ್ನ್ ಸಾಂಕ್ಯಾರ್ ಥಾವ್ನ್ ಸಕಯ್ಲ್ ಉಡ್ಚ್ಯಿ ತಯಾರಿ ಕರ್ತಾನಾ ರಿಕ್ಷಾರ್ ಪಾಶಾರ್ ಜಾಂವ್ಚ್ಯಾ ಪೊಲಿಸಾಕ್ ಪಳೆವ್ನ್ ದೊಗ್‌ಯಿ ಪಣಂದೆ ಪಾರ್!

ಥೊಡ್ಯಾ ದಿಸಾಂ ನಂತರ್ ಗಡಂಗಾಂತ್ ಸಾಂಗಾತಾ ಮೆಳ್ಳೆ. ಲುಸಿಕ್ ವಿಸ್ರೊಂಚ್ಯೆ ಖಾತಿರ್ ಎಕ್ಮೆಂ-ಸಾಟ್ ಬಸವ್ನ್ ಸಿಲು ಮಿನ್ಸ್ಯಾವಮಾಕ್ ಬೂದ್ ಶಿಕಂವ್ಕ್ ಭಾಯ್ರ್ ಸರ್ಲೆ. ಕಾಚ್ಚ್ಯಾಚೊ ಉಪಾವ್ ಪಂಚುಕ್‌ಯಿ ಪಸಂದ್ ಜಾಲೊ

ಮಿನ್ಸ್ಯಾವಮಾಕ್ ಆನಿ ತಾಚ್ಯೆ ಬಾಯ್ಲೆಕ್ ಬೂದ್ ಶಿಕಂವ್ಚ್ಯೊ ದೀಸ್ ಲಾಗಿಂ

ಪಾವ್ಲೊ. ವಿಗಾರ್ ಭಲಾಯ್ಕಿ 'ಸಂಬಂಧಿ ಆಸ್ಪತ್ರೆಂತ್ ದಾಖಿಲ್ ಜಾಲೊ. ಹ್ಯಾ ವೆಳಾರ್ ಸಿಲು ಮಿನ್ಸ್ಯಾ‌ವ್ ಆನಿ ಲುಸಿ ದೊಗಾಂಚ್ ಇಗರ್ಜೆ-ಘರಾಂತ್ ರಾವ್ತಾಲಿಂ.

ದೀಸ್ ಮಂಗ್ಳಾರ್. ಅಮಾಸೆಚಿ ಕಾಳ್ಕಿ ರಾತ್. ಕಾಚ್ಯಾನ್ ಮಾರ್ಕೆಟಿಕ್ ವಚೊನ್ ಶೆಂಭರ್ ಕುರ್ಲ್ಯೊ ಘೆತ್ಲ್ಯೊ. ಪಂಚು ಏಕ್ ಗೊಣಿ ಆನಿ ಶೆಂಭರ್ ವಾತಿ ಘೆವ್ನ್ ಆಯ್ಲೊ. ದೊಗ್‌ಯೀ ಜಣ್ ಗಡಂಗಾಂತ್ ನಾಕ್‌ಭರ್ ಪಿಯೆವ್ನ್ ಇಗರ್ಜೆ ಕುಶಿನ್ ಮೆಟಾಂ ಕಾಡಿಲಾಗ್ಲೆ.

ಮಧ್ಯಾನೆಚಿಂ ಭರ್ತಿ ಬಾರಾ ವೊರಾಂ ಜಾಲ್ಯಾನಾ ಕಾಚ್ಯಾ ಆನಿ ಪಂಚುಚೊ ಖೆಳ್ ಆರಂಭ್ ಜಾಲೊ. ಇಗರ್ಜೆ ಪಾಟಿಲ್ಯಾ ಸಿಮಿತರಿಂತ್ ಕಾಚ್ಯಾನ್ ಹಾಡ್ಲಲ್ಯಾ ಕುರ್ಲ್ಯಾಂಚಾ ಪಾಟಿರ್ ಪಂಚುನ್ ಜಳ್ಚ್ಯೊ ವಾತಿ ಬಸಯ್ಲ್ಯೊ. ಥೊಡ್ಯಾಚ್ ಘಡಿಯಾಂನಿ ಜಳ್ಚ್ಯಾ ವಾತಿಂ ಸಂಗಿಂ ಕುರ್ಲ್ಯೊ ಸಿಮಿತರಿಂತ್ ಚರೊಂಕ್ ಲಾಗ್ಲ್ಯೊ.

ಬೊಲ್ಯಾಚಾ ಆಡೊಸಾಕ್ ಬಸ್‌ಲ್ಲೊ ಕಾಚ್ಯಾ ಬೊಬಾಟ್ಲೊ:

"ಆಯ್ಯಾಕಾವೋ ಆಯ್ಯಾ! ಸಮೆಸ್ತ್ ಕಿರಿಸ್ತಾಂವ್ ಲೊಕಾಂನೊ ಆಯ್ಯಾ: ನಿಮಾಣೆ ಝುಜ್ತಿ ಸುರು ಜಾಲ್ಯಾ. ತುಮ್ಚಿಂ ತುಮ್ಚಿಂ ಹಾಡಾಂ ವೆಗಿಂ ವೆಗಿಂ ಸೊಧಾ."

ಕಾಚ್ಯಾಚೊ ತಾಳೊ ವೊಳ್ಕ್ತಾನಾ ಬಲ್ಸಾಂತ್ಲಿ ಸಿಸ್ಲಿ ತೊಂಡಾಕ್ ತೆಂಕ್ತಚ್ ಪಂಚು ಬೊಬ್ ಮಾರಿಲಾಗ್ಲೊ:

"ಥೊಡ್ಯಾಚ್ ಘಡಿಯಾಂನಿ ಸಂಸಾರಾರ್ ಉಜ್ಯಾಚೊ ಪಾವ್ಸ್ ಪೊತ್ತಲೊ. ತುರ್ತ್ ಕರಾ. ನಿಮಾಣ್ಯಾ ಝುಜ್ತಕ್ ತಯಾರ್ ಜಾಯಾ. ತುಮ್ಚಿಂ ತುಮ್ಚಿಂ ಹಾಡಾಂ ಸೊಧುನ್ ಕಾಡಾ!"

ಸಿಲು ಮಿನ್ಸ್ಯಾವಾಕ್ ಆನಿ ಲುಸಿಕ್ ಎಕ್‌ಚ್ ಪಾವ್ಟಿಂ ಜಾಗ್ ಜಾಲಿ. ಜನೆಲಾಂತ್ಲ್ಯಾನ್ ಭಾಯ್ರ್ ಶಿಳ್ತಾನಾ ಫೊಂಡಾಂತ್ಲಿಂ ಮೆಲ್ಲಿಂ ಉಟೊನ್ ಹಾತಿಂ ಚಿಮ್ಣ್ಯೊ ಘೆವುನ್ ಹಾಡಾಂ ಸೊಧ್ತಾಲಿಂ.

ಸಿಲು ಮಿನ್ಸ್ಯಾವ್ ಕಾಂಪ್ಲೊ. ಲುಸಿಕ್ ಆಪ್ಲ್ಯಾ ವೆಂಗೆಂತ್ ಆರಾವ್ನ್ ಪುಸ್ಪುಸ್ಲೊ: "ತುಂ ಕಾಳ್ಜಾಚಾ ಗೊಂಡ್ಯಾ ಮ್ಹಜಾ, ಹಾಂವೆಂ ಇಜ್ಮೊಲಾಚ್ಯೆ ಪಾಟ್ಲೆಂತ್ಲೆ ಚಿಲ್ಲರ್ ಪಯ್ಶೆ ಫಾರ್ನ್ ತುಕಾ ಕಾಪಾಡ್ ಹಾಡ್ಲ್ಯಾಂ ತರ್‌ಯೀ ಕುಮ್ಸಾರಾಂತ್ ತೆಂ ಪಾತಕ್ ಸಾಂಗೊಂಕ್ ನಾ. ಆತಾಂ ಆಮ್ಚಿ ಗತ್ ಜಾಲಿಮೂ? ನಿಮಾಣಿ ಝುಜ್ತಿ ಲಾಗಿಂ ಆಯ್ಲಿ. ಆತಾಂ ಕಿತೆಂ ಕರ್ಚೆಂ?"

"ಯುಮ್ಕೊಂಡ್ ಮ್ಹಳ್ಯಾರ್ ಮ್ಹಾಕಾ ಭ್ಯೆಂ ದಿಸ್ತಾಬಾ. ಹಾಂವೆಂ ಮ್ಹಜ್ಯೆ ಜಿಬೆನ್ ಜಾಯಿತ್ತಿಂ ಪಾತ್ಕಾಂ ಕೆಲ್ಯಾಂತ್. ತೆ ದೆಂವ್ಚ್ಯಾರ್ ಮ್ಹಜಿ ಜೀಬ್ ಭಾಜ್ತೆಲೆ ಆಯ್ಯೊ..."

ತವಳ್ ತಾಂಕಾಂ ಪರತ್ ತಾಳೊ ಆಯ್ಕಾಲೊ:

ಜೊ ಕೋಣ್ ಹ್ಯೆ ಗೋಣಿಯೆಂತ್ ರಿಗ್ತಾ, ತೊ ನಿಟ್ಟ್ ಸರ್ಗಾರಾಜಾಕ್ ಪಾವ್ತಲೊ. ಘುಳಾಯ್ ಕರಿನಾಕಾತ್ ಆನಿ ಥೊಡಿಂಚ್ ಮಿನುಟಾಂ ಉರ್ಲ್ಯಾಂತ್... !"

ಸಿಲು ಮಿನ್ನ್ಯಾರ್ವ್ ಲುಸಿಕ್ ಉಕಲ್ನ್ ಘೆವ್ನ್ ಸಿಮಿತರಿ ಕುಶಿನ್ ಧಾಂವ್ಲೊಚ್. ಗೆಟಿಲಾಗಿಂ ಉಮ್ಯಾಳೊನ್ ಆಸ್ಚಿ ಗೋಣಿ ಹಾತಿಂ ಘೆವ್ನ್ ದೊಗಾಂಯ್ ಗೋಣಿಯೆಂತ್ ರಿಗ್ಲಿಂಚ್.

"ಆತಾಂ ಸಮೆಸ್ತ್ ದೊಳೆ ಧಾಂಪಾತ್ ಆನಿ ತುಮ್ಚ್ಯಾ ಪಾತ್ಕಾಂಚೊ ಉಗ್ಡಾಸ್ ಕರುನ್ ದುಖಿಚೆಂ ವಿಧಾನ್ ಮ್ಹಣಾತ್ !"

ಕಾಚ್ಚ್ಯಾನ್ ಗೋಣಿಯೆಚೆಂ ಮುಖ್ ಬಾಂಧ್ಲೆಂ. ಪಂಚುನ್ ಗೋಣಿಯೆಚೊ ಕಾಟ್ ಸಿಮಿತರಿ ಥಾವ್ನ್ ಭಾಯ್ರ್ ವೊಡುಂಕ್ ಸುರು ಕೆಲೊ. ಫಾತ್ರಾಂಚೆರ್ ಗೋಣಿ ವೊಡುನ್ ವೆತಾನಾ ಸಿಲು ಮಿನ್ನ್ಯಾರ್ಮ್ ಆನಿ ಲುಸಿ ಬೊಬಾಟುಂಕ್ ಲಾಗ್ಲಿಂ.

ತವಳ್ ಪಂಚು ಬೊಬಾಟ್ಲೊ:

"ಸರ್ಗಾರಾಜಾಚಿ ವಾಟ್ ಜಾಮ್ಯಾಸಾ ಕಾಂಟ್ಯಾಂ-ಖುಂಟ್ಯಾಂಚಿ. ಥೊಡಿ ದೂಖ್ ಸೊಸಾ. ಸರ್ಗಾರಾಜಾಂತ್ ತುಮ್ಕಾಂ ಸಂತೊಸ್ ಲಾಭ್ತಲೊ !"

ಸಿಲು ಮಿನ್ನ್ಯಾರ್ವಾನ್ ದೂಖ್ ಸೊಸ್ಲಿ ಆನಿ ಲುಸಿಚಾ ದೊಳ್ಯಾಂತ್ಲಿಂ ದುಖಾಂ ಪುಸ್ಲಿಂ.

ಥೊಡ್ಯಾ ವೆಳಾನ್ ತಾಂಚಿ ಗೋಣಿ ಎಕಾ ಕುಡಾಂತ್ ಪಡ್ಲಿ. ಭಾಯ್ಲ್ಯಾನ್ ದಾರ್ ಬಂಧ್ ಕೆಲ್ಲೊ ಆವಾಜ್.

ಪರತ್ ತಾಳೊ ಆಯ್ಕಾಲೊ:

"ಸರ್ಗಾರಾಜಾಚೆಂ ಬಾಗಿಲ್ ಧಾಂಪ್ಲಾಂ, ನಿಮಾಣಿ ಝುಜ್ತಿ ಫಾಲ್ಯಾಂ ಪರತ್ ಆರಂಭ್ ಜಾತಲಿ !"

ಕಾಚ್ಚ್ಯಾ ಆನಿ ಪಂಚು ಪಾಟಿಂ ಗೆಲೆ.

ದುಸ್ರ್ಯಾ ದಿಸಾ ಸಕಾಳಿಂ ಆಸ್ಪತ್ರೆ ಥಾವ್ನ್ ಘರಾ ಪಾವ್ಲ್ಲೊ ವಿಗಾರ್ ಕುಜ್ನಾಂತ್ ಗೋಣಿಯೆಚೊ ಕಾಟ್ ಹುಳ್ಪುಳ್ಚೊ ತೊ ಪಳೆವ್ನ್ ಥಟಕ್ ! ಸಾಂಗಾತಾ ಆಯಿಲ್ಲ್ಯಾ ತರ್ನಾಟ್ಯಾಂನಿ ಗೋಣಿಯೆಚೆಂ ಮುಖ್ ಸೊಡಯ್ತಾನಾ ಸಿಲು ಮಿನ್ನ್ಯಾರ್ವ್ ಆನಿ ಲುಸಿ ದಡ್ಬಡೊನ್ ಭಾಯ್ರ್ ಉಡ್ಲಿಂ !

ಅಗ್ರಾಂ

* ಜೊರ್ಜ್ ಫೆರ್ನಾಂಡಿಸಾಚ್ಯೆ ಮುಜತಿನ್ 'ಪೊರ್ಬುರ್ ಕೋಲಾ' ಸುರು ಕೆಲೊ. ತಾಕಾ ಕಾಳ್ಜಾ ಥಾವ್ನ್ ಅಗ್ರಾಂ. ವೇಳ್ ಜಾಲ್ಲ್ಯಾಕ್ ಪಶ್ಚಾತ್ತಾಪ್ ಪಾವ್ತಾಂ ಆನಿಕ್‌ಯೀ ಉಪ್ಕಾರ್ ಮೆಳೊಂಕ್ ಮಾಗ್ತಾಂ.

—ಸೋಡಾಗಾರ್ ದುಜೆ. ಆದಿಂ ಘಾಟಾರ್ ಆತಾಂ ಖಟಾರ್.

* ಅಬ್ದುಲ್ ರೆಹಮಾನ್ ಅಂತುಲೆಚ್ಯೆ ಮುಜತಿನ್ ಅಡಯ್ಸಿಂ ಗೋಣಿ ಸಿಮೆಂಟ್ ಮೆಳ್ಳಿ. ತಾಕಾ ಅಗ್ರಾಂ. ಆನಿಕ್‌ಯೀ ತಿನ್ಸಿಂ ಗೋಣಿಯೊ ಮೆಳೊಂಕ್ ಮಾಗ್ತಾಂ. ತಾಚೊ ಬ್ಲೊಕ್ ಘಾಲ್ನ್ 'ಕೊಂಕ್ಣಿ' ಪತ್ರಾರ್ ಘಾಯ್ಸ್ ಕರ್ತಾಂ ಮ್ಹಣ್ ಭಾಸಾಯಿಲ್ಲೆಂ.

—ಕಂತ್ರಾಟ್‌ದಾರ್ ಕಾಂತಪ್ಪ, ನಾಯಿನಾಡ್.

"ಯೆತಾ ತೊ ಅಂಕೊ ಸಾಂತಾಂ-ಭಕ್ತಾಂಚಾ ಬ್ಲೊಕಾಂಚೊ ವಿಶೇಸ್ ಅಂಕೊ. ತುಮ್ಚಿಂ ಪಾನಾಂ ಪಯ್ಲಿಂಚ್ ಅಮಾನತ್ ಕರಾ!"

* ಗುಂಡೂರಾವಾಚ್ಯೆ ದಯೆನ್ ಪಾಂಚ್ ಸೆಂಟ್ಸ್ ತುಂಡು ಜಾಗೊ ಮೆಳ್ಳೊ. ತಾಕಾ ಮಾಂಡ್ದೊ ಬಾಗಾವ್ನ್ ಸಾಷ್ಟಾಂಗ್ ನಮಸ್ಕಾರ್ ಕರ್ತಾಂ. ಆನಿ ಧರ್ಣಿಕ್ ಕಪಾಲ್ ಥಾಡಾವ್ನ್ ಅಗ್ರಾಂ ದಿತಾಂ. ಆನ್ಯೇಕ್ ಪಾಂಚ್ ಸೆಂಟ್ಸ್ ಮೆಳೊಂಕ್ ಮಾಗಾ.

—ಕುಡ್ಪು, ಮೀನಾಕ್ಷಿ.

* ವೀರಪ್ಪ ಮೊಯ್ಲಿಚ್ಯೆ ಕೃಪೆನ್ ಉಲಾಯಿಬೆಟ್ಟು ರಸ್ತ್ಯಾರ್ ಜಲ್ಲಿ ಪಡ್ಲಿ. ತೊ ವೆಗಿಂಚ್ ಮಂತ್ರಿ ಜಾವ್ನ್ ರಸ್ತ್ಯಾಕ್ ದಾಮಾರ್ ಪಡೊಂಕ್ ಮಾಗ್ತಾಂವ್.

—ಶೇಂದಿ ಅಂಗಡಿ ಯುವಕ್ ಮಂಡಳಾಚೆ ಸಾಂದೆ.

* ಶಿವಾಜಿ ರಾವ್ ಪಾಟೀಲ್ ನೀಲಂಗೇಕರಾಚ್ಯೆ ಮಜತಿನ್ ವ್ಹಡ್ಜ್ಯೆ ಧುವೆನ್ ಎಮ್.ಬಿ.ಬಿ.ಎಸ್. ಪರೀಕ್ಷೆಂತ್ ಪಯ್ಲೆಂ ರ್‍ಯಾಂಕ್ ಜೊಡ್ಲೆಂ. ತಾಕಾ ಕಾಳ್ಜಾಂ ಥಾವ್ನ್ ಅಗ್ರಾಂ ದಿತಾಂ. ಎಮ್.ಡಿ.ಕ್ ಸಿಟ್ ಮೆಳೊಂಕ್ ವ್ಹಾಗಾ.

—ಸೆರ್ಫಿನ್ ಬಾಯ್, ಕುಮೇರ್‌ಗಾದೊ.

* ರಘುಪತಿಚ್ಯೆ ದಯೆನ್ ಆಮ್ಚ್ಯಾ ಇಸ್ಕೊಲಾಕ್ ಲಾಗ್‌ಲ್ಲಿ ಕಿತಾಪತಿ ಸುಟ್ಲಿ. ತಾಕಾ ಸರ್ಪಡೊನ್ ಧಿನ್ವಾಸ್ತಾಂ ಆನಿ ಬರೀಶಿ ಏಕ್ ಸಯ್ರಿಕ್ ಲಾಗೊಂಕ್ ವ್ಹಾಗ್ತಾಂ ತುಮಿಂಯಿ ವ್ಹಾಗಾ. (ತೆಸಾಂವ್ ತಾರೀಕ್ 31–1–1986)

—ಮುಖೆಲ್ ಮೆಸ್ತ್ರಿಣ್, ಕುಮಾರಿ ಲಲಿತಾ.

* ಜನಾರ್ಧನ ಪೂಜಾರಿಚಾ ಸಾಲ-ಮೇಳಾಚ್ಯೆ ಮಜತಿನ್ ದೋನ್ ದುಕೊರ್ ಪೊಸುನ್ ಇಕ್ರಾ ಪಿಲಾಂ ಕಾಡಯ್ಲ್ಲಿಂ. ತಾಕಾ ಆನಿ ತಾಚಾ ಸಾಲ-ಮೇಳಾಕ್ ಅಗ್ರಾಂ. ಬ್ಯಾಂಕಾಚಿ ವಾಡ್ ಬಾಂಧುಂಕ್ ವೇಳ್ ಜಾಲ್ಲ್ಯಾಕ್ ಪಶ್ಚಾತ್ತಾಪ್ ಪಾವ್ತಾಂ. —ಬೆಕಾರಿ ಬೊನಾ, ಪಂಜಿಬೆಟ್ಟು.

* ಆಮಿ ಎದೊಳ್ ಖೊಂಡಯಿಲ್ಲ್ಯೊ ಡಜನ್‌ಭರ್ 'ಬೊರ್‌ವೆಲ್' ಪೊಟ್ಟು ಜಾಲ್ಯಾರ್‌ಯಿ, ನಜೀರ್‌ಸಾಯ್ಬಾಚ್ಯೆ ಕಾಕುತಿನ್ ಖೊಂಡಯಿಲ್ಲ್ಯಾ ಬಾಂಯ್ತ್ ಬರೇಂ ಉದಾಕ್ ಮೆಳ್ಳಾಂ. ನಜೀರ್ ಸಾಯ್ಬಾಕ್ ಮಾನ್ ಬಾಗಾಯ್ತಾಂವ್. ಆಮ್ಚ್ಯಾ ಪೊಟ್ಟು ಬಾಂಯಾಂನಿ ಉದಾಕ್ ಮೆಳ್ಚ್ಯೆ ಪಾಸತ್ ವ್ಹಾಗಾ.

—ಕರ್ಮಗಿರಿ ಕೊಂವೆಂತ್, ಪಂಜುರ್ಲಿ ಪದವ್.

* ಪಿ. ಜಿ. ಆರ್. ಸಿಂಧ್ಯಾಚ್ಯೆ ಮಜತಿನ್ ಮಂಜನಪದವ್ ಥಾವ್ನ್ ಬೆಂಜನಪದವ್ ಪರ್ಯಾಂತ್ ಸರ್ವಿಸ್ ಬಸ್ಸಾಚಿ ರೂಟ್ ಮೆಳ್ಳಿ. ಸಿಂಧ್ಯಾಕ್ ಅಗ್ರಾಂ. ಬಸ್ಸಾಚೆಂ ಲೋನ್ ಪಾಸ್ ಕರ್ಚ್ಯಾಕ್ ವಾನರ ಬ್ಯಾಂಕಾಚಾ ಮೆನೆಜರಾಚ್ಯೆ ಮತಿಕ್ ಉಜ್ವಾಡ್ ಲಾಭ್ಚ್ಯಾಕ್ ವ್ಹಾಗಾ.

—ಸ್ವಉದ್ಯಮಿ ಸಾಕ್ರು, ಮರ್ಲಿಪದವ್.

* ಒಸ್ಕರ್ ಫೆರ್ನಾಂಡಿಸಾಚ್ಯೆ ಮಜತಿನ್ ವ್ಹಡ್ಜ್ಯೆ ಧುವೆಕ್ ಇಂಗ್ಲಿಷ್ ಮೊಡಿಯಮ್ ಇಸ್ಕೊಲಾಂತ್ ಸಿಟ್ ಮೆಳ್ಳಿ. ತಾಕಾ ಕಾಳ್ಜಾಂ ಥಾವ್ನ್ ಅಗ್ರಾಂ. ಫುಡ್ಲ್ಯಾ ವರ್ಸಾ ಆನ್ಯೇಕ್ ಸಿಟ್ ಮೆಳ್ಚ್ಯೆ ಪಾಸತ್ ವ್ಹಾಗ್ತಾಂ.

—ಬೆನ್ನಿಬಾಯ್, 'ಕೈ' ತಟ್ಟೆಲ್.

* ಸಾಲ-ಮೇಳಾಂಚ್ಯೆ ಮಜತಿನ್ ವ್ಹಡ್ಜಾ ಗಡಂಗಾಚೊ ವ್ಯಾರ್ ತಿದೊಡೊ ಚಡ್ಲಾ. ಹಿಂ ಸಾಲ-ಮೇಳಾ ಆಸಾ ಕರ್ಚ್ಯಾ ಮಂತ್ರಿಂಕ್, ಬ್ಯಾಂಕಾಂಚಾ ಮೆನೆಜರಾಂಕ್ ಆನಿ ಕಾರ್ಯಕರ್ತಾಂಕ್ ಅಗ್ರಾಂ. ಆಮ್ಚ್ಯಾ ಗಾಂವಾಂತ್ ಜಾಂವ್ಕ್ ಆಸ್ಚ್ಯಾ ಸಾಲ-ಮೇಳಾಕ್ ಫುಕಟ್ ಸೊರೊ ವಾಂಟ್ತಾಂ. ಆನಿಕ್‌ಯಿ ಸಾಲ-ಮೇಳ ಜಾಂವ್ಕ್ ವ್ಹಾಗ್ತಾಂ. —ದೇಜಪ್ಪ ಪೂಜಾರಿ, ಗಡಂಗ್ ಗುತ್ತು.

* ಬೈರೇಗೌಡಾಚ್ಯೆ ಸಸಾಯೆನ್ ಮ್ಹಜೆಂ ಸುಕ್ಯಾ ಮಾಸ್ಳೆಚೆಂ ಸ್ಟೋಲ್ ಬರ್‍ಯಾನ್ ಚಲ್ತಾ. ತಾಜಾ ಬಾಂಗ್ಡೆ, ಲೆಪೊ, ಕಾಂಪಿ, ಎರ್ಡ್ಯೊ, ತಾಟೆ, ಗಾಂಲ್ಬೆ, ತಾರ್ಲೆ ಆಯಾಲ್ಯಾತ್. ಶೆಂಭರ್ ರುಪ್ಯಾಂ ವಯ್ರ್ ಸುಕಿ ಮಾಸ್ಳಿ ಘೆತಲ್ಯಾಂಕ್ ಬೈರೇ ಗೌಡಾಚಿ ಹಿಟ್ ಕೆಸೆಟ್ 'ಮೊಯ್ಲಿ ಮಹಾತ್ಮೆ' (Vol. I) ಇನಾಮ್ ಜಾವ್ನ್ ಮೆಳ್ತಲಿ. 'ಬಂಗಾರಪ್ಪಾಚಿ ಕಥಾ' ಭರಾನ್ ತಯಾರ್ ಜಾತಾ.

—ಬುಡಾನ್ ಸಾಯ್ಬ್, ಸ್ಟೋಲ್ ನಂಬರ್-678.

* ಜನತಾ ಸರ್ಕಾರಾಚ್ಯೆ ಕೃಪೆನ್ ಸೊರ್‍ಯಾಚೆಂ ಬಾಟ್ಲಿಂಗ್ ಕಂತ್ರಾಟ್ ಮೆಳ್ಳೆಂ. ಜನತಾಕ್ ಚಿಪೆಂ ಉಕಲ್ತಾಂ. ಫುಡ್ಲ್ಯಾ ಎಲಿಸಾಂವಾಂತ್‌ಯಿ ಹೊಚ್ ಸರ್ಕಾರ್ ಜಿಕೊನ್ ಮ್ಹಾಕಾಚ್ ಬಾಟ್ಲಿಂಗ್ ಕಂತ್ರಾಟ್ ಮೆಳೊಂದಿ ಮ್ಹಣ್ ಮಾಗ್ತಾಂ.

—ಹುಚ್ಚೇ ಗೌಡ, ತಚ್ಚೇರಿ ಪೇಟೆ.

* ದೆವಾಧೀನ್ ದೇವರಾಜ ಅರಸುಚ್ಯೆ ದಯೆನ್ ಭೂಸುಧಾರಣ್ ಕಾನೂನಾ ದ್ವಾರಿಂ ಧನಿಯಾಚೊ ಆಟ್ ಎಕ್ರೆ ಜಾಗೊ ಭಿತರ್ ಘಾಲೊ. ದೇವರಾಜ ಅರಸುಕ್ ಕಾಳ್ಜಾಂ ಥಾವ್ನ್ ಅಗ್ರಾಂ. ಆನ್ಯೇಕ್ ಡಿಕ್ಲೆರೇಶನ್ ದಿಲಾಂ. ವೆಗಿಂಚ್ ಇತ್ಯರ್ಥ್ ಜಾಂವ್ಕ್ ಮಾಗ್ತಾಂ.

—ತೋಮು ಹರಿಜನ, ಗಾಂಧೀನಗರ.

* ದೆವಾಧೀನ್ ಇಂದಿರಾ ಗಾಂಧಿಚಾ ನಾಂವಾನ್ ಆಮ್ಚ್ಯಾ 'ಗರೀಬಿ ಹಟಾವೋ ನಿಧಿಕ್ ದೇಡ್ ಕರೊಡ್ ರುಪಯ್ ಮೆಳ್ಳ್ಯಾ. ಆನಿಕ್‌ಯಿ ಮೆಳೊಂಕ್ ಮಾಗಾ.

—ಗರೀಬಿ ಹಟಾವೋ ನಿಧಿಚಿ ಸಮಿತಿ.

* ಕೊಂಗ್ರೆ ಪಾರ್ಡ್ತಿಚಾ ಸಹಕಾರಾನ್ 'ಬಡವರ ಬಂಧು' ಹಫ್ತ್ಯಾಳ್ಯಾಕ್ ಸ್ವಂತ್ ಛಾಪ್ಖಾನೊ ಲಾಭ್ಲೊ. ವೆಗಿಂಚ್ ಏಕ್ ಸಿಲಿಂಡರ್ ಆನಿ ಕಟ್ಟಿಂಗ್ ಮೆಶಿನ್ ಮೆಳೊಂಕ್ ಮಾಗ್ತಾಂ.

—ಶಿಂಗೇಗೌಡ, ಭೂತನಹಳ್ಳಿ.

* ಜಪಾನ್‌ಚಾ ಹೊಂಡಾ ಭಾವಾಂ ಪರಿಂ ಜಾಂವ್ಕ್ ಪ್ರಯತನ್ ಕರುನ್ ಆಮಿಂಚ್ ಘೊಂಡಾಕ್ ಪಡ್ಲ್ಯಾಂವ್. ತರ್‌ಯಿ ತಾಂಕಾಂ ಅಗ್ರಾಂ. ಘೊಂಡಾ ಥಾವ್ನ್ ವಯ್ರ್ ಯೇಂವ್ಕ್ ಪೆಚಾಡ್ತಾಂವ್.

—ಗೂಂಡಾ ಭಾವ್, ಮುಂಬಯಿ.

* ಜೋಕರ್ ಡಿಸ್ಪೆನ್ಸರಿಚಾ ಡೊ॥ ಜೋಕರಾಚಾ ಗುಳಿಯಾಂಚ್ಯೆ ಸಸಾಯೆನ್ ಭುರ್ಗಿಂ ನಾಸ್‌ಲ್ಲ್ಯಾ ಆಮ್ಕಾಂ ಪಾಟಾಪಾಟ್ ಜಾಲಿಂ ಆಟ್, ಆತಾಂ ನೊವೆಂ ಪಳೆವ್ನ್ ಆಸಾಂವ್ ವಾಟ್. ಡೊ॥ ಜೋಕರಾಚಾ ಅಜಾಪಾಂಚಾ ಗುಳಿಯಾಂಕ್ ಸೊಂಬೆ. ವೇಳ್ ಜಾಲ್ಲ್ಯಾಕ್ ಪಶ್ಚಾತ್ತಾಪ್ ಬಿಲ್ಕುಲ್ ಪಾವಾನಾಂವ್.

—ದುಮ್ಗ್ಯಾಂ ಆನಿ ದುಮ್ಯಾಗ್, ಶಿಮ್ಗೆ.

* ಬೀಫ್-ಸಾಯ್ಬ್ (ಗಾಯ್ರಾಚೆಂ ಮಾಸ್ ವಿಕ್ಪಿ) ಮಹಮ್ಮದ್ ಆಲಿಚಾ ಮಾಯ್ಪಾ ಸಾನ್ ಆಮ್ಚ್ಯಾ ಬೇಬಿಚಾ ಪಯ್ಲ್ಯಾ ಕುಮ್ಗ್ಯಾರಾಕ್ ಹಲ್ವ್ಯಾ ಸಾರ್ಕೆಂ ಮಾಸ್ ಮೆಳ್ಳೆಂ. ಬೀಫ್-ಸಾಯ್ಬಾಕ್ ಅಗ್ರಾಂ. ತಾಚಾ ಮಾಸಾಕ್ ಗಿರಾಯ್ಕ್ ವಾಡೊಂದಿತ್ ಆನಿ ಚಡೊಂದಿತ್.

—ಮ್ಯಾಗಿ ಆಂಟಿ.

* ಕಾಂಪಣ್ಣ ಭಂಡಾರಿಚಾ ತೆಲಾ ವರ್ವಿಂ ಕೆಸ್ ಚಡ್ಚ್ಯಾ ಬದ್ಲಾಕ್ ಆಸ್‌ಲ್ಲೆಯಿ ರ್ಝುಡೊನ್ ಮ್ಹಜೊ ಮಾಂಡ್ಡೊ ಬಜ್ಪ್ಯಾಂ ಏರ್‌ಪೊರ್ಟಾ ಪರಿಂ ಜಾಲಾ, ಕಾಂಪಣ್ಣಚಾ ತೆಲಾಕ್ ಉಜೊ ಪೆಟೊಂ. ತಶೆಂ ಮ್ಹಜ್ಯೆ ತಕ್ಲೆರ್ ಕೆಸ್ ಫುಟೊಂಕ್ ಮಾಗಾ.

—ಎಂಕು, ಪಣ್ಬೂರ್.

* ವಿ. ಎಲ್. ರೇಗೊಚೆಂ 'ಯೋಗ' ಶಿಕೊನ್ ಆಮ್ಕಾಂ 'ಪ್ರೇಮ್ ರೋಗ' (ಲವೇರೀಯಾ) ಸುರು ಜಾಲಾ. ವೆಗಿಂಚ್ ರೆಸ್ಪೆರ್ ಜಾತಲ್ಯಾಂವ್. ರೇಗೊಕ್ ಆನಿ ಯೋಗಾಕ್ ಧನ್ಯವಾದ್.

—ರೊಮಿಯೊ ಆನಿ ಜೂಲಿಯೆಟ್, ಪ್ರೇಮ್‌ನಗರ್.

* ಫಾ॥ ಬಾರ್ಬೊಜಾಚ್ಯೆ ಮಜತಿನ್ ಆಮ್ಚೊ ಕಾಜಿತೊರ್‌ಯಿ ಸೆಮಿರ್ನಾಂವಾ ವೆಳಾರ್ 'ಭರತ ನಾಟ್ಯಂ' ನಾಚ್ತಾ. ಹೆಂ ಆಮ್ಕಾಂ ಭಾರಿ ರುಚ್ತಾ. ಫಾ॥ ಬಾರ್ಬೊಜಾಕ್ ಅಗ್ರಾಂ.

—ಕೊಯರಾಂತ್ಲ್ಯೊ ಕೊಗುಳ್ಯೊ.

* ಜನ್ಮ-ಸಂದೇಶ್, ಮರ್ಣಾ-ಉಗ್ಡಾಸ್ ಆನಿ ಅಗ್ರಾಂ-ಇಸ್ತಿಹಾರಾಂ ಧಾಡ್ಚ್ಯಾ ಗಲ್ಫ್‌ಗಾರಾಂಕ್ ರಾಸ್ ರಾಸ್ ಅಗ್ರಾಂ. ತಾಂಚ್ಯೆ ಮಜತಿನ್ ಆಮ್ಚ್ಯಾ ಪತ್ರಾಚೆಂ ಆವ್ಕ್ ಚಡ್ಲೆಂ ಆನಿ ಆಮ್ಚೆಂ ಪೊಟ್ ಭರ್ಲೆಂ. ಆನಿಕ್‌ಯಿ ಅಗ್ರಾಂ ಧಾಡುಂಕ್ ಮಾಗ್ತಾಂ.

—ಸಂಪಾದಕ್ ಆನಿ ಸಂಚಾಲಕ್, 'ಲಾಚಾರಿ' ಕೊಂಕ್ಣಿ ದಿಸಾಳೆಂ.

* ಭಾರತಾಂತ್ಲೊ ಭ್ರಷ್ಟಾಚಾರ್ ರ್ಝಾಡುನ್ ನಿತಳ್ ಕರುಂಕ್ ಭಾಯ್ರ್ ಸರ್‌ಲ್ಲ್ಯಾ 'ಮಿಸ್ಟರ್ ಕ್ಲೀನ್' ರಾಜೀವ್ ಗಾಂಧಿಕ್ ಧನ್ಯವಾದ್. ತಾಚೆಂ ಕಾಮ್ ಸಲೀಸ್ ಜಾಂವ್ಚ್ಯಾಕ್ ಏಕ್ ಕಂಪ್ಯೂಟರೀಕೃತ್ ಸಾರ್ಣಿ-ಖುಂಟೊ ತಯಾರುಂಕ್ ಪ್ರಯತನ್ ಕರ್ತಾಂವ್.

—ಕಂಪ್ಯೂಟರ್ ವಿದ್ಯಾರ್ಥಿ, ಮಂಗಳಾಪುರಮ್.

* ಹಿಂ 'ಅಗ್ರಾಂ' ವಾಚುನ್ ಜೊ ಕೋಣ್ ಮ್ಹಜೆರ್ ತಾಪ್ಲಾ—ಕಾಫಿಯೆಚೊ ಬುಡ್ಕುಲೊ ತಾಪ್‌ಲ್ಲ್ಯೆ ಪರಿಂ, ತಾಕಾ ಮ್ಹಜಿಂ ಕಾಳ್ಜಾಂ ಥಾವ್ನ್ ಅಗ್ರಾಂ. ವೇಳ್ ಜಾಲ್ಲ್ಯಾಕ್ ಪಶ್ಚಾತ್ತಾಪ್ ಪಾವ್ತಾಂ. ಆನ್ಯೇಕ್ ಪಾವ್ಟಿಂ ತಾಪೊಂಕ್ ಮಾಗ್ತಾಂ ! !

—ಸಿಜ್ಯೆಸ್, ಪಟಾಕಿ ನಗರ್.

ಸಂದೇಶ್

ಕೊಂಕಣಿ ಆಮ್ಚಿ ಭಾಸ್ ವಿವಾ ವಿವಾ!
ರಾಕ್ ತಿಕಾ ರಾಕ್ ಆಮ್ಕಾಂಯ್ ದೆವಾ!

ಭಾಂಗಾರೋತ್ಸವ್ ಆಚರಣ್ ಕರ್‍ಚ್ಯಾ 'ರಾಕ್ಣೊ' ಹಪ್ತ್ಯಾಳ್ಯಾಕ್
ಆನಿ 'ಮಸ್ಕಿರ್‍ಯೊ' ಲೇಖಕ್ ಸಿಜ್ಯೆಸ್ ತಾಕೊಡೆಕ್
ಆಮಿ ಹಾರ್ಧಿಕ್ ಉಲ್ಲಾಸ್ ಪಾಠಯ್ತಾಂವ್:

ಹೆನ್ರಿ ಮೈಕಲ್ ಡಿಸೋಜಾ
ರೊಕಿ ಫೆರ್ನಾಂಡಿಸ್
ಫೆಲಿಕ್ಸ್ ಎಫ್. ಲೋಬೊ
ಫೆಬಿ ಮೆಂಡೊನ್ಸಾ
ವಿವಿಯನ್ ಡಿಸೋಜಾ
ಮರ್ವಿನ್ ಪಿಂಟೊ
ರೊನಿ ಕ್ವಾಡ್ರುಸ್
ಹೆನ್ರಿ ವಿಕ್ಟರ್ ಡಿಸೋಜಾ
ಎಡಿ ಪಡ್ವಳ್
ಜೆರಿ ಕುಲ್ಮೆಕರ್
ಕ್ಲಿಫರ್ಡ್ ಡಿಸೋಜಾ

ದೊಹಾ - ಖತಾರ್

5572 GKN/1904/con
Konkani Language ... Mangalore
THA

ಹಾಸೊನ್ ಜಿಯೆಯಾಂ!

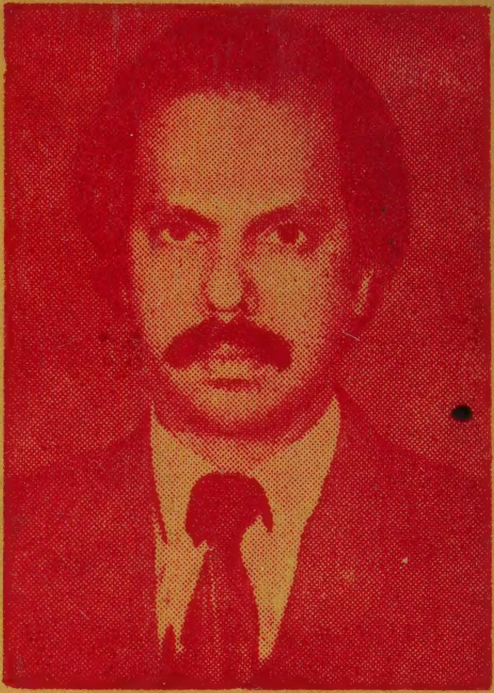

ಗ್ರಹಚಾರ್, ಫುಗೆಟ್ಯೊ, ಫೊಕಣಾಂ, ಸುರ‍್ಸುರ‍್ಯೊ ಆನಿ ಕುಚಿಲ್ಯೊ—ಏದೊಳ್‌ಚಿಂ ಮ್ಹಜಿಂ ಪಾಂಚ್ ಹಾಸ್ಯ ಪುಸ್ತಕಾಂ. ಆನಿ ಆತಾಂ ಸವೆಂ—'ಮುಸ್ಕಿರ‍್ಯೊ'.

'ರಾಕ್ಣೊ–50 ಸ್ಮಾರಕ್' ಜಾವ್ನ್ 'ಮುಸ್ಕಿರ‍್ಯೊ' ಪ್ರಕಟ್ಲೆಲ್ಯಾ 'ರಾಕ್ಣೊ' ಸಂಪಾದಕ್ ಬಾಪ್ ವಿಶೆಂತ್ ವಿತೊರ್ ಮಿನೆಜ್, ಕೊಡಿಯಾಲ್‌ಬೈಲ್ ಪ್ರೆಸ್ಸಾಚೊ ಸಂಚಾಲಕ್ ಬಾಪ್ ಜೊಸ್ವಿ ಫೆರ್ನಾಂಡಿಸ್, ಸರ್ವ್ ಕಾಮೆಲಿ ಭಾವ್-ಭಯ್ಣಿಂ, ಉಲ್ಲಾಸಾಚಿಂ ಉತ್ರಾಂ ಬರಯಿಲ್ಲ್ಯಾ ಪಿಡ್ವಾಜ್, ಶುಭಾಶಯ್ ಪಾಠಯ್ಲೆಲ್ಯಾ ಸರ್ವ್ ಅಭಿಮಾನಿ ಮಿತ್ರಾಂಕ್, ಪುಸ್ತಕಾಚೆ ನಾಜೂಕಾಯೆ ಥಂಯ್ ಗಮುನ್ ದಿಲ್ಲ್ಯಾ ಶ್ರೀ ಚಾರ್ಲಿ ಸೊಜ್ ಆನಿ ವ್ಯಂಗ್ಯ ಚಿತ್ರಾಂ ದಿಲ್ಲ್ಯಾ ಶ್ರೀ ಮೆಲ್ವಿನ್ ಪಿಂಟೊ—ಹಾಂಕಾಂ ತಶೆಂಚ್ 'ಮುಸ್ಕಿರ‍್ಯೊ' ವಾಚುನ್ ಮ್ಹಜ್ಯೊ ಮುಸ್ಕಿರ‍್ಯೊ ಕರ‍್ಚ್ಯಾ ಅಭಿಮಾನಿ ವಾಚ್ಪ್ಯಾಂಕ್ ಹಾಂವ್ ಆಭಾರ್ ಆಸಾಂ!

"ಜಾಂವ್ದಿ ಮಾರ‍್ಗಾರ್, ಜಾಂವ್ದಿ ಘರಾ
ಉಗ್ಡಾಸ್ ಸದಾಂ ಆಸೊಂ
ಚುಕಾನಾಸ್ತಾಂ ಸಗ್ಳ್ಯಾನ್ ವ್ಹೊರಾ
ಅಂಬರ್‌ಪಿಕೊ ಹಾಸೊ

ತಾಚಾ ಎಕಾ ಕಿರ್ಣಾನ್ ಧಾಂವ್ತಾ
ಕಾಳೆಂ ಖಂತಿಚೆಂ ಮೊಡ್
ಬಾವೊನ್ ಗೆಲ್ಲೆಂ ಜೀವಂತ್ ಜಾತಾ
ಕೊಡ್ವೂ ಆಸ್‌ಲ್ಲೆಂ ಗೊಡ್!"

('ಕೊಂಕ್ಣಿ ದಿರ್ವೆಂ'—4 ಎಪ್ರಿಲ್ 1913)

ತಶೆಂಚ್ ಜಾಂವ್!

ಮುಂಗ್ಳುರ್,
25 ದಸೆಂಬರ್ 1987.

—ಸಿಜ್ಯೆಸ್ ತಾಕೊಡೆ